

SOZIALSTRUKTURATLAS BERLIN 1997

- EINE DISAGGREGIERTE STATISTISCHE SOZIALRAUMANALYSE -

Sabine Hermann
Uwe Imme
PD Dr. Gerhard Meinlschmidt

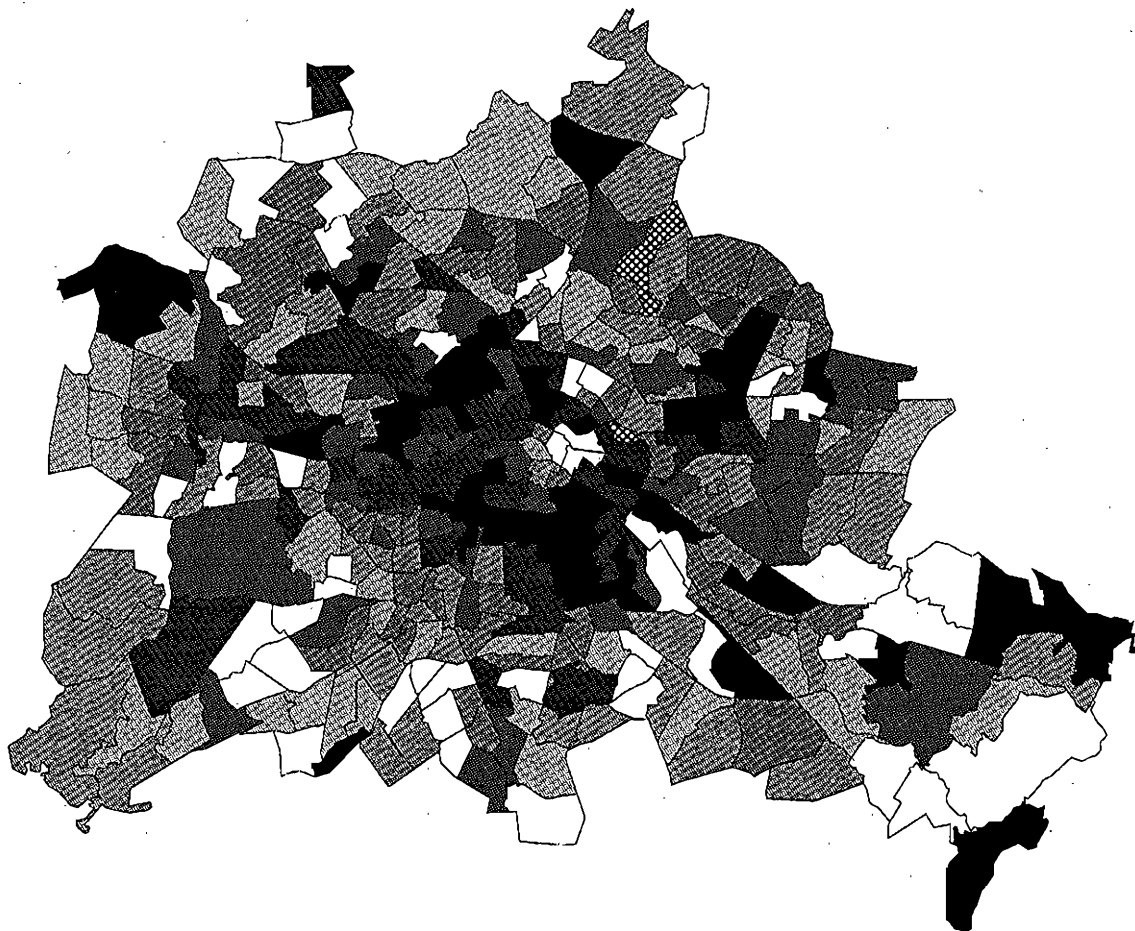

Herausgegeben von der
Senatsverwaltung für Gesundheit und Soziales Berlin
Referat Gesundheits- und Sozialstatistik, Gesundheitsberichterstattung,
Epidemiologie, Gesundheitsinformationssysteme

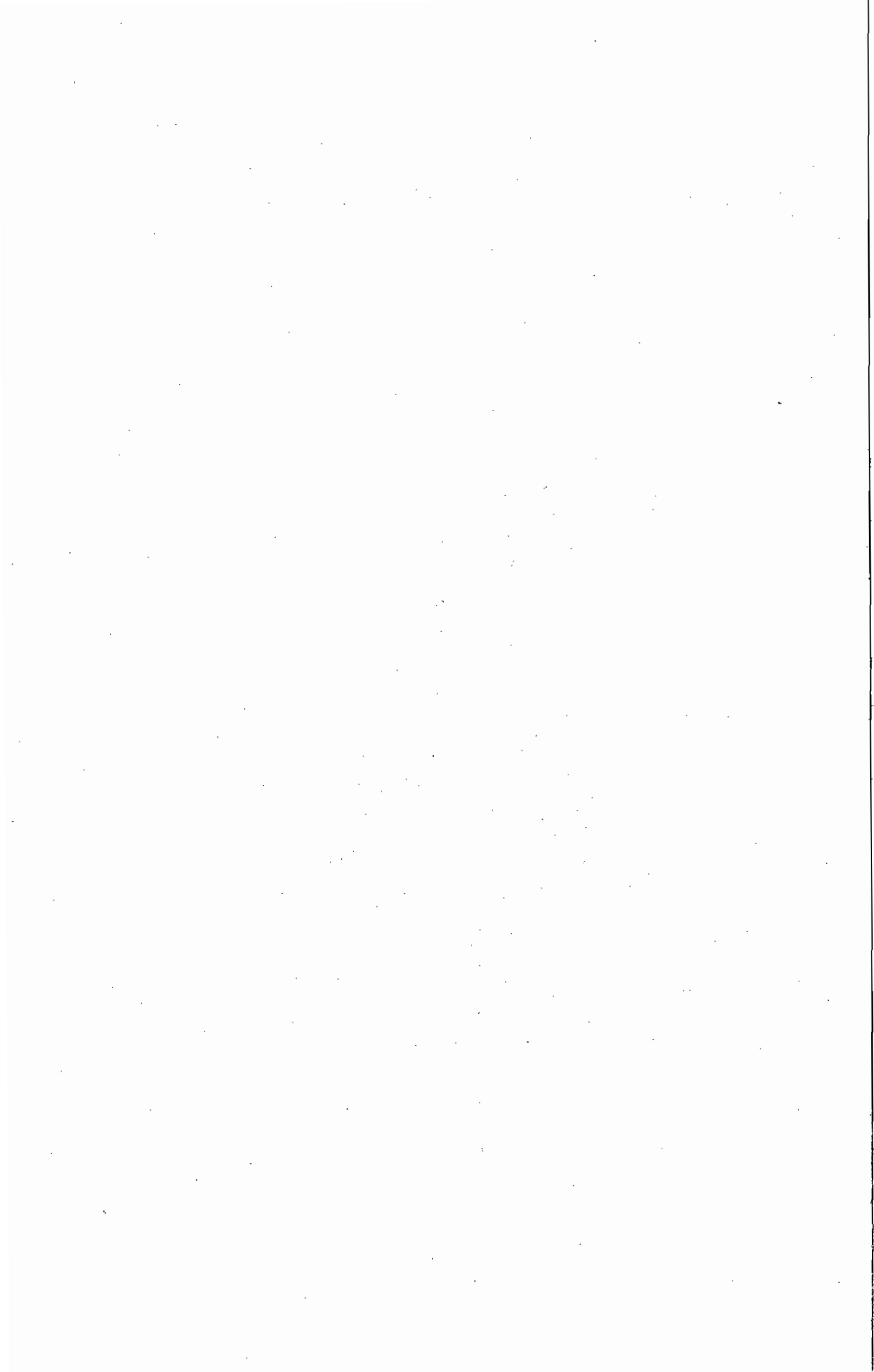

Inhaltsverzeichnis

	Seite
1. Einleitung	5
2. Räumliche Sozialstrukturindizes	6
2.1 Sozialstrukturindizes der Bezirke	6
2.1.1 Datenmaterial und methodisches Vorgehen	6
2.1.2 Ergebnisse	8
2.2 Sozialstrukturindizes der Statistischen Gebiete und der Verkehrszellen	14
2.2.1 Datenmaterial und methodisches Vorgehen	14
2.2.2 Ergebnisse	16
3. Ein Ausblick auf weitere (unbearbeitete) Fragestellungen	35

4.	Anhang	36
4.1	Räumliche Gliederung Berlins	36
4.2	Einzeldarstellung sozialstruktureller Merkmale	48
4.2.1	Ebene Berlin	49
4.2.1.1	Anteil der Männer an der Bevölkerung	49
4.2.1.2	Anteil der Personen unter 18 Jahren an der Bevölkerung	67
4.2.1.3	Anteil der Personen im Alter von 18 bis unter 35 Jahren an der Bevölkerung	85
4.2.1.4	Anteil der Personen im Alter von 35 bis unter 65 Jahren an der Bevölkerung	103
4.2.1.5	Anteil der Personen über 65 Jahre an der Bevölkerung	121
4.2.1.6	Anteil der ausländischen Personen an der Bevölkerung	139
4.2.2	Ebene Bezirke	157
4.2.2.1	Bezirk Mitte	157
4.2.2.2	Bezirk Tiergarten	173
4.2.2.3	Bezirk Wedding	189
4.2.2.4	Bezirk Prenzlauer Berg	205
4.2.2.5	Bezirk Friedrichshain	221
4.2.2.6	Bezirk Kreuzberg	237
4.2.2.7	Bezirk Charlottenburg	253
4.2.2.8	Bezirk Spandau	269
4.2.2.9	Bezirk Wilmersdorf	285
4.2.2.10	Bezirk Zehlendorf	301
4.2.2.11	Bezirk Schöneberg	317
4.2.2.12	Bezirk Steglitz	333

4.2.2.13	Bezirk Tempelhof	349
4.2.2.14	Bezirk Neukölln	365
4.2.2.15	Bezirk Treptow	381
4.2.2.16	Bezirk Köpenick	397
4.2.2.17	Bezirk Lichtenberg	413
4.2.2.18	Bezirk Weißensee	429
4.2.2.19	Bezirk Pankow	445
4.2.2.20	Bezirk Reinickendorf	461
4.2.2.21	Bezirk Marzahn	477
4.2.2.22	Bezirk Hohenschönhausen	493
4.2.2.23	Bezirk Hellersdorf	509
4.3	Tabellenverzeichnis	525
4.4	Abbildungsverzeichnis	538
4.5	Quellenverzeichnis	566
4.6	Literaturverzeichnis	567
4.7	Publikationsverzeichnis	569

Abbildung 1.1:
Räumliche Sozialstruktur

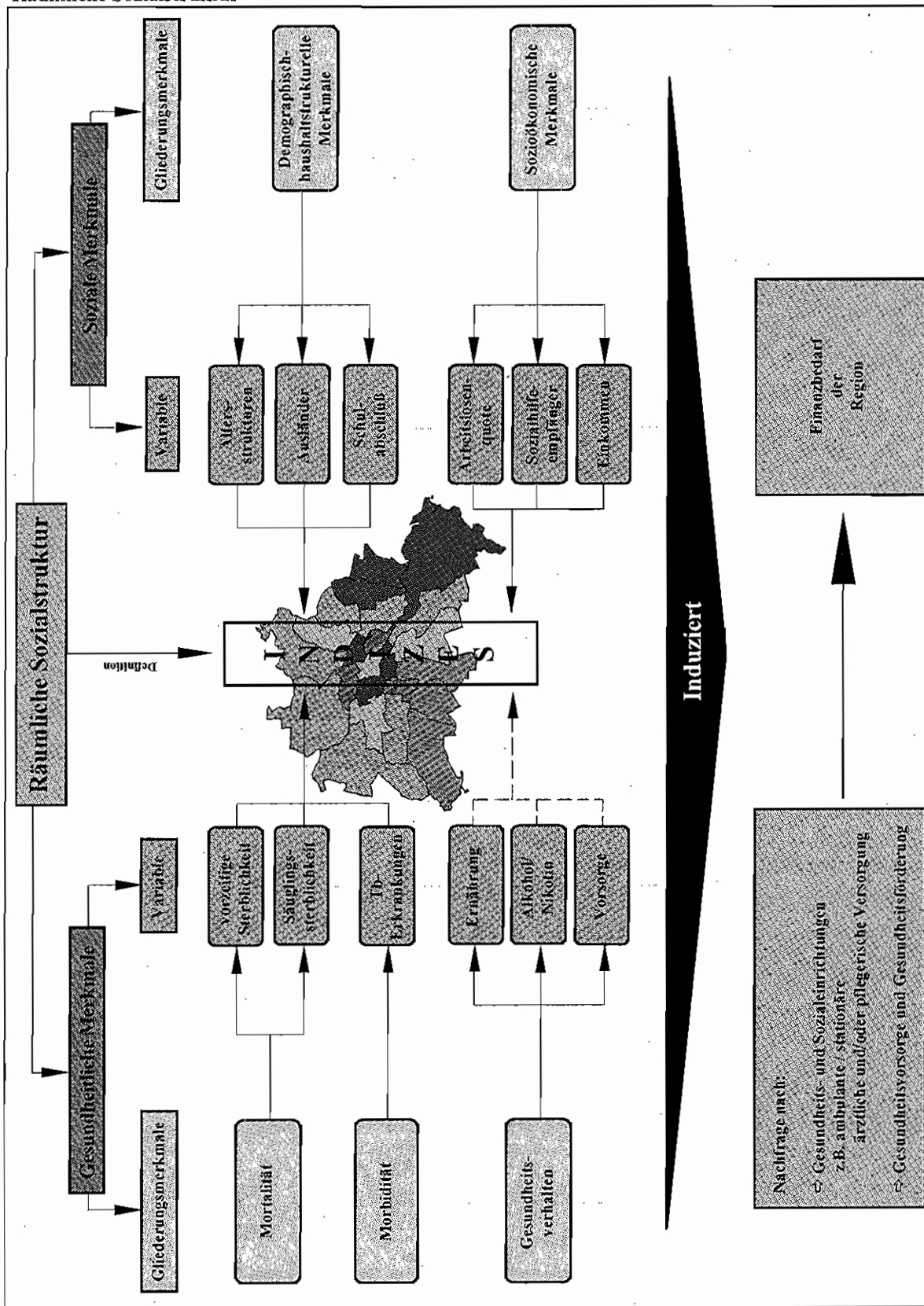

1. Einleitung

Der vorliegende Sozialstrukturatlas 1997 knüpft methodisch an die in der Vergangenheit in Berlin durchgeführten Sozialraumanalysen (vgl. Literaturverzeichnis) an und erweitert sie um zwei weitere Ebenen der räumlichen Tiefengliederung - die sogenannten Verkehrszellen und Statistischen Gebiete. Erstmals wird methodisch versucht, mit Hilfe reduzierter Informationen, die auf der Ebene der Verkehrszellen vorliegen, eine Schätzung der Sozialindizes für die unterschiedlichen räumlichen Gliederungsebenen durchzuführen und sie mit den Sozialindizes der Bezirke (die einen umfassenderen Informationsgehalt hinsichtlich der Variablen aufweisen) kohärent zu bestimmen. Die Identifikation sozialer Brennpunkte in der Stadt sowie in den jeweiligen Bezirken wird hiermit möglich. Die Planung im Gesundheits- und Sozialwesen kann sich somit besser an den kleinräumigen Lebensräumen der Berliner Bevölkerung orientieren.

Die Ergebnisse zeigen deutlich, daß ein Bezirk als relativ große Region oft sehr heterogen ist und soziale Problemlagen nicht an der Bezirksgrenze halt machen, sondern benachbarte Regionen verschiedener Bezirke (z.B. Kreuzberg und Neukölln) betreffen können.

Der Sozialstrukturatlas 1997 versucht mit seiner weitgehend statistischen Analyse eine wertneutrale Planungsgrundlage zur Verfügung zu stellen, die bei den Akteuren im Gesundheits- und Sozialwesen, anderen Fachverwaltungen und der Öffentlichkeit Akzeptanz findet.

Die folgenden ausgewählten Anwendungsfelder der Vergangenheit sind Beleg für die Vielseitigkeit der Einsatzmöglichkeiten von Sozialstrukturanalysen im Planungsprozeß. So diente die Sozialstruktur als Entscheidungskriterium für die Personalbemessung der sozialen Dienste und im Kindertagesstättenbereich, die Globalisierung bezirklicher Finanzmassen und die Psychiatricentwicklungsplanung. Aber auch im Rahmen der Verwaltungsreform dürften die Sozialindizes ihre Anwendung finden. So z. B. bei der Standardisierung der Produkte bzw. bei der sozialstrukturell abhängigen Produktpreisbestimmung.

Die methodischen Beispiele folgen dem Grundgedanken, finanzielle und personelle Ressourcen im Stadtgebiet so zu allozieren, daß sie der Belastungssituation der Region entsprechen, wobei die Belastungssituationen mit Hilfe des Sozialindex beschrieben werden. Das Prinzip der Vorgehensweise ist in der Abbildung 1.1 dargestellt.

Die Datengrundlagen für die Berechnungen entstammen der amtlichen Statistik und sind für jedermann nachvollziehbar. Es muß jedoch nach wie vor darauf hingewiesen werden, daß Daten für die westlichen und östlichen Bezirke Berlins hinsichtlich ihrer Vergleichbarkeit und zeitlichen „Stabilität“ mit Vorsicht zu interpretieren sind.

Wir möchten darauf hinweisen, daß es nicht unser Ziel war, die Ursachen, die Wahrnehmung, die Bewältigung und die Perspektiven sozialer Ungleichheit im Rahmen dieser Arbeit aufzudecken. Diese Fragestellungen müssen in weiterführenden Untersuchungen verfolgt werden.

2. Räumliche Sozialstrukturindizes

2.1 Sozialstrukturindizes der Bezirke

2.1.1 Datenmaterial und methodisches Vorgehen

Zur Beschreibung der sozialen Struktur im Raum Berlin standen Daten auf der Ebene der 23 Bezirke zur Verfügung. Als Datenmaterial wurden Ergebnisse der amtlichen Statistik (z.B. Angaben zur Altersstruktur, Staatsangehörigkeit, Sozialhilfeempfänger), des Mikrozensus 1995 sowie eigene Berechnungen der Lebenserwartung verwendet.

In Vorbereitung der vorliegenden Sozialstrukturuntersuchung wurden zunächst etwa 60 Indikatoren aus den Bereichen „Demographie und Haushaltsstruktur“, „Bildung“, „Erwerbsleben“, „Einkommen“, „Wohnungssituation“ und „Gesundheitszustand“ zugrunde gelegt.

Grundsätzlich erfolgte nur die Einbeziehung von Variablen, die eine räumlich-soziale Abgrenzung sozialer Benachteiligung ermöglichen.

Die Auswahl der Merkmale und des methodischen Ansatzes knüpft direkt an den Sozialstrukturatlas 1995¹ an. Zu Fragen der Methode (insbesondere des Formelapparates), zur Auswahl der Variablen und zur methodischen Umsetzbarkeit sozialstruktureller Berechnungen im Planungsprozeß wird auf die o.g. Publikation verwiesen.

Eine Kurzdarstellung der folgenden Bezirksergebnisse erfolgte bereits unter dem Titel „Sozialstrukturatlas Berlin - Fortschreibung 1997“².

Die sozialräumliche Dimension wurde für Berlin insgesamt berechnet, d.h. alle 23 Berliner Bezirke können in einer Rangskala der sozialen Belastung dargestellt werden.

Für die Charakterisierung der sozialen Struktur der Berliner Bezirke wurden insgesamt 20 soziale Indikatoren (Variablen) gegliedert nach den sozialen Dimensionen Demographie und Haushaltsstruktur, Bildung, Erwerbsleben, Einkommen und Gesundheitszustand einbezogen (vgl. Tabelle 2.1.1.1)

Die neuesten Berechnungen wurden erweitert um die Variablen Ausländer, Personen ohne beruflichen Ausbildungsabschluß, Haushaltsgröße, sowie die Lebenserwartung. Wurden die beiden erstgenannten Variablen bei den letzten Berechnungen noch als „trennende“ Variable bezeichnet, so sind sie inzwischen aus statistisch-methodischer und aus inhaltlicher Sicht geeignet, soziale Phänomene sowohl für die westlichen als auch für die östlichen Bezirke zu beschreiben.

Auf die Darstellung des Statusindex wurde verzichtet, da er für planerische Zwecke eine eher untergeordnete Rolle spielt. Die nachfolgenden Beschreibungen konzentrieren sich nur auf den Index, der die soziale Belastung in der Region Berlin widerspiegelt.

Unter der Annahme, die Zusammenhänge zwischen den zu analysierenden sozialstrukturellen Variablen sind komplex, wurde im folgenden die Faktorenanalyse als multivariate Analysemethode angewendet. Das Hauptziel der Faktorenanalyse besteht darin, aus der vorgegebenen Menge an Variablen eine in der Regel geringere Anzahl an Faktoren zu extrahieren, die die Beobachtungen an den Objekten mit hinreichender Genauigkeit erklärt. Die Faktoren sind nicht „real“ meßbar, werden aber über die Faktorladungen (Korrelationen zwischen den Variablen und Faktoren) inhaltlich interpretiert.

¹ Hermann, S.; Meinschmidt, G. (1995): Sozialstrukturatlas Berlin - Erste gemeinsame Berechnungen für alle Bezirke - Senatsverwaltung für Gesundheit Berlin

² Hermann, S.; Meinschmidt, G. (1997): Sozialstrukturatlas Berlin - Fortschreibung 1997 - Senatsverwaltung für Gesundheit und Soziales Berlin

Tabelle 2.1.1.1:
Übersicht über verwendete Dimensionen und Variablen der sozialen Struktur von Berlin

Variable	Quelle	Jahr
Demographie und Haushaltsstruktur		
Anteil der Männer an der Bevölkerung	Fortgeschriebene Bevölkerung per 31.12. d. J.	1995
Anteil der Personen im Alter von 18 bis unter 35 Jahren an der Bevölkerung	Fortgeschriebene Bevölkerung per 31.12. d. J.	1995
Anteil der Personen im Alter von 65 und mehr Jahren an der Bevölkerung	Fortgeschriebene Bevölkerung per 31.12. d. J.	1995
Anteil der ausländischen Personen an der Bevölkerung	Fortgeschriebene Bevölkerung per 31.12. d. J.	1995
Anteil der 1-Personen-Haushalte im Alter bis unter 65 Jahren an allen Haushalten	Mikrozensus	1995
Haushaltsgröße	Mikrozensus	1995
Anteil der alleinerziehenden Haushalte mit Kindern unter 18 Jahren an Familien mit Kindern der entspr. Altersgruppe	Mikrozensus	1995
Bildung		
Anteil der Personen mit Volks-/Hauptschulabschluß an der Bevölkerung	Mikrozensus	1995
Anteil der Personen ohne beruflichen Ausbildungsabschluß an der Bevölkerung	Mikrozensus	1995
Anteil der Personen mit (Fach-) Hochschulreife an der Bevölkerung	Mikrozensus	1995
Erwerbsleben		
Arbeitslosenquote 1996	Arbeitslosenstatistik	1996
Anteil der Arbeiter an der Bevölkerung	Mikrozensus	1995
Anteil der Angestellten an der Bevölkerung	Mikrozensus	1995
Einkommen		
Anteil der Personen mit überwiegendem Lebensunterhalt aus Rente/Pension an der Bevölkerung	Mikrozensus	1995
Anteil der Sozialhilfempfänger (Hilfe zum Lebensunterhalt außerhalb von Einrichtungen) an der Bevölkerung	Sozialhilfestatistik	1995
Mittleres Haushaltsnettoeinkommen	Mikrozensus	1995
Anteil der Personen, mit Einkommen unter 1.000 DM, an der Bevölkerung	Mikrozensus	1995
Gesundheitszustand		
Vorzeitige Sterblichkeit	Todesursachenstatistik	1992-95
Lebenserwartung	Todesursachenstatistik, amtliche Bevölkerung	1990-94
Gemeldete Tbc-Fälle je 100.000 der Bevölkerung	Tbc-Statistik	1992-95

2.1.2 Ergebnisse

Methodische Ergebnisse

Im Ergebnis der Berechnungen kann die soziale Struktur Berlins durch einen Index beschrieben werden, der die soziale Betroffenheit unter Einbeziehung der verschiedenen Variablen widerspiegelt. Mit diesem Index können Belastungssituationen der Regionen beschrieben werden, die bei Allokationsentscheidungen hinsichtlich finanzieller und personeller Ressourcen Berücksichtigung finden müssen.

Die Ergebnisse zeigen im Vergleich zum Sozialindex des Jahres 1994 eine hohe Validität. Der Faktor erklärt 43,3 Prozent der Variablen.

Im Einzelnen wurde wie folgt vorgegangen: Nachdem statistisch die Reproduktion des Datenmaterials mit Hilfe eines Hintergrundfaktors erfolgte, stellt sich nun die Frage, wie dieser unter inhaltlichen Gesichtspunkten zu interpretieren ist. Für die Interpretation wurde das Faktorenmuster (vgl. Tabelle 2.1.2.1) verwendet. Das Faktorenmuster gibt die Korrelation zwischen einzelnen Variablen (hier insgesamt 20) mit dem Hintergrundfaktor wieder.

Der reproduzierte Faktor korreliert mit Variablen, die die soziale Betroffenheit in den Bezirken widerspiegeln - er wird deshalb Sozialindex genannt. Er spiegelt die seit Jahren für die westlichen Bezirke typische und seit kurzem auch für die östlichen Bezirke reproduzierbare Struktur für alle Berliner Bezirke wider.

Im einzelnen reproduziert der Sozialindex folgende Variablen:

(positive Korrelation)

- Anteil der Männer an der Bevölkerung
- Anteil der Personen im Alter von 18 bis unter 35 Jahren an der Bevölkerung
- Anteil der ausländischen Personen an der Bevölkerung
- Anteil der 1-Personen-Haushalte im Alter bis unter 65 Jahren an allen Haushalten
- Anteil der Personen ohne beruflichen Ausbildungsabschluß an der Bevölkerung
- Arbeitslosenquote
- Anteil der Arbeiter an der Bevölkerung

- Anteil der Sozialhilfeempfänger (Hilfe zum Lebensunterhalt außerhalb von Einrichtungen) an der Bevölkerung
- Anteil der Personen, mit Einkommen unter 1 000 DM, an der Bevölkerung
- Vorzeitige Sterblichkeit
- Gemeldete Tbc-Fälle je 100 000 der Bevölkerung

(negative Korrelation)

- Anteil der Angestellten an der Bevölkerung
- Mittleres Haushaltsnettoeinkommen
- Lebenserwartung

Die Variablenkonstellation ist so zu interpretieren, daß Gebiete mit z. B. einer hohen Arbeitslosenquote, einem hohen Anteil von Sozialhilfeempfängern, Ausländischen Personen usw. gleichzeitig ein geringes mittleres Einkommen und eine geringe Lebenserwartung aufweisen.

Aus inhaltlichen Gründen wurde der Sozialindex ohne Auswirkung auf die relative Stellung der Bezirke zueinander mit dem Wert (-1) multipliziert, um belasteten Gebieten ein negatives Vorzeichen zu geben.

Räumliche Ergebnisdarstellung

In diesem Abschnitt erfolgt die detaillierte Analyse der räumlichen Grunddimensionen des Sozialraumes Berlin.

Betrachtet man die räumliche Ausprägung des Sozialindex, so läßt sich generell die größte soziale Belastung für die zentralen und zentrumsnahen Bezirke feststellen. Eine günstige Sozialstruktur findet sich demgegenüber deutlich häufiger in den Berliner Außenbezirken, insbesondere im Süden Berlins (mit Ausnahme von Neukölln).

Der Bezirk Kreuzberg nimmt mit einem Sozialindex von -2,66421 den schlechtesten Wert innerhalb der Berliner Bezirke ein (Rang 23). Ähnlich ungünstig ist die Sozialstruktur ebenfalls in den Bezirken Tiergarten und Wedding (Ränge 22, 21). Das bedeutet, daß diese Bezirke besonders hohe Anteile an Sozialhilfeempfängern, Alleinerziehenden, Personen mit geringem Einkommen, eine hohe Arbeitslosenquote usw. aufweisen.

Tabelle 2.1.2.1:
Faktorladungen (Korrelationen zwischen Sozialindex und Variablen)

Variable	Faktorladungen Sozialindex
Demographic und Haushaltsstruktur	
Anteil der Männer an der Bevölkerung	0,67941
Anteil der Personen im Alter von 18 bis unter 35 Jahren an der Bevölkerung	0,79110
Anteil der Personen im Alter von 65 und mehr Jahren an der Bevölkerung	-0,45512
Anteil der ausländischen Personen an der Bevölkerung	0,75227
Anteil der 1-Personen-Haushalte im Alter bis unter 65 Jahren an allen Haushalten	0,68105
Haushaltsgröße	-0,21683
Anteil der alleinerziehenden Haushalte mit Kindern unter 18 Jahren an Familien mit Kindern der entspr. Altersgruppe	0,34262
Bildung	
Anteil der Personen mit Volks-/Hauptschulabschluß an der Bevölkerung	0,27038
Anteil der Personen ohne beruflichen Ausbildungsabschluß an der Bevölkerung	0,59651
Anteil der Personen mit (Fach-) Hochschulreife an der Bevölkerung	-0,04674
Erwerbsleben	
Arbeitslosenquote 1996	0,95082
Anteil der Arbeiter an der Bevölkerung	0,60712
Anteil der Angestellten an der Bevölkerung	-0,57466
Einkommen	
Anteil der Personen mit überwiegendem Lebensunterhalt aus Rente/Pension an der Bevölkerung	-0,46930
Anteil der Sozialhilfeempfänger (Hilfe zum Lebensunterhalt außerhalb von Einrichtungen) an der Bevölkerung	0,82419
Mittleres Haushaltsnettoeinkommen	-0,72281
Anteil der Personen, mit Einkommen unter 1 000 DM, an der Bevölkerung	0,74727
Gesundheitszustand	
Vorzeitige Sterblichkeit	0,93533
Lebenserwartung	-0,82784
Gemeldete Tbc-Fälle je 100 000 der Bevölkerung	0,77444

Fortgesetzt wird die Rangskala der sozialen Belastung von den Bezirken Friedrichshain, Prenzlauer Berg und Neukölln (Ränge 20, 19 und 18)

Mit Ausnahme des Bezirkes Mitte sind fünf Innenstadtbezirke sowie Neukölln durch eine große soziale Belastung charakterisiert. In diesen Bezirken leben etwa 28 Prozent der Berliner Bevölkerung.

Bezirke mit der günstigsten Sozialstruktur liegen ausschließlich im Südwesten Berlins, es sind dies:

Steglitz, Wilmersdorf sowie Zehlendorf mit dem besten Indexwert von 1,56556 (Ränge 3, 2 und 1). In diesen Bezirken leben etwa 13 Prozent der Berliner Bevölkerung.

Die Spannweite des Sozialindex für alle Berliner Bezirke liegt zwischen 1,56556 (günstigster Wert) und -2,66421 (ungünstigster Wert).

Weitere Einzelheiten sind den Abbildungen 2.1.2.1 und 2.1.2.2 sowie der Tabelle 2.1.2.2 zu entnehmen.

Tabelle 2.1.2.2:
Sozialindizes der Jahre 1994 und 1997 für Berlin nach Bezirken
- einschließlich wichtiger statistischer Parameter

Bezirk	Index				Anteil des Bezirkes an der Berliner Bevölkerung 1995	
	Sozialindex 1994		Sozialindex 1997		in %	Rang
	Wert	Rang	Wert	Rang		
1 Mitte	-0,35683	16	0,09856	14	2,32	22
2 Tiergarten	-1,48176	21	-1,52915	22	2,65	21
3 Wedding	-0,81190	19	-1,45467	21	4,85	7
4 Prenzlauer Berg	-1,58074	22	-0,88071	19	4,17	12
5 Friedrichshain	-1,34980	20	-0,88238	20	3,06	19
6 Kreuzberg	-2,38218	23	-2,66421	23	4,49	10
7 Charlottenburg	-0,01654	15	-0,07773	16	5,22	6
8 Spandau	0,48873	10	-0,02384	15	6,46	3
9 Wilmersdorf	0,96720	4	1,16602	2	4,13	13
10 Zehlendorf	1,44949	1	1,56556	1	2,86	20
11 Schöneberg	-0,75948	18	-0,62500	17	4,43	11
12 Steglitz	1,02055	3	1,16379	3	5,53	4
13 Tempelhof	1,15102	2	0,86422	4	5,52	5
14 Neukölln	-0,54227	17	-0,76600	18	9,07	1
15 Treptow	0,72002	6	0,71780	5	3,10	18
16 Köpenick	0,57239	8	0,59264	6	3,14	17
17 Lichtenberg	0,29724	12	0,31763	12	4,85	8
18 Weissensee	0,00686	14	0,23136	13	1,60	23
19 Pankow	0,34583	11	0,50215	7	3,23	16
20 Reinickendorf	0,84586	5	0,38645	11	7,29	2
21 Marzahn	0,53713	9	0,41675	9	4,60	9
22 Hohenschönhausen	0,25924	13	0,39647	10	3,47	15
23 Hellersdorf	0,61994	7	0,48431	8	3,95	14
Minimum	-2,38218		-2,66421			
Maximum	1,44949		1,56556			
Spannweite	3,83167		4,22977			

Korrelation zwischen Sozialindizes der Jahre 1994 und 1997(nach Pearson): 0,9491

Abbildung 2.1.2.1:
Sozialindex für Berlin nach Bezirken, 1997



Abbildung 2.1.2.2:
Sozialindex für Berlin nach Bezirken, 1997



Abbildung 2.1.2.3:
Sozialindex für Berlin nach Bezirken im Zeitvergleich
- Rangvergleich der Jahre 1994 und 1997
(Rang 1 entspricht dem günstigsten Sozialindex, Rang 23 dem ungünstigsten Sozialindex)

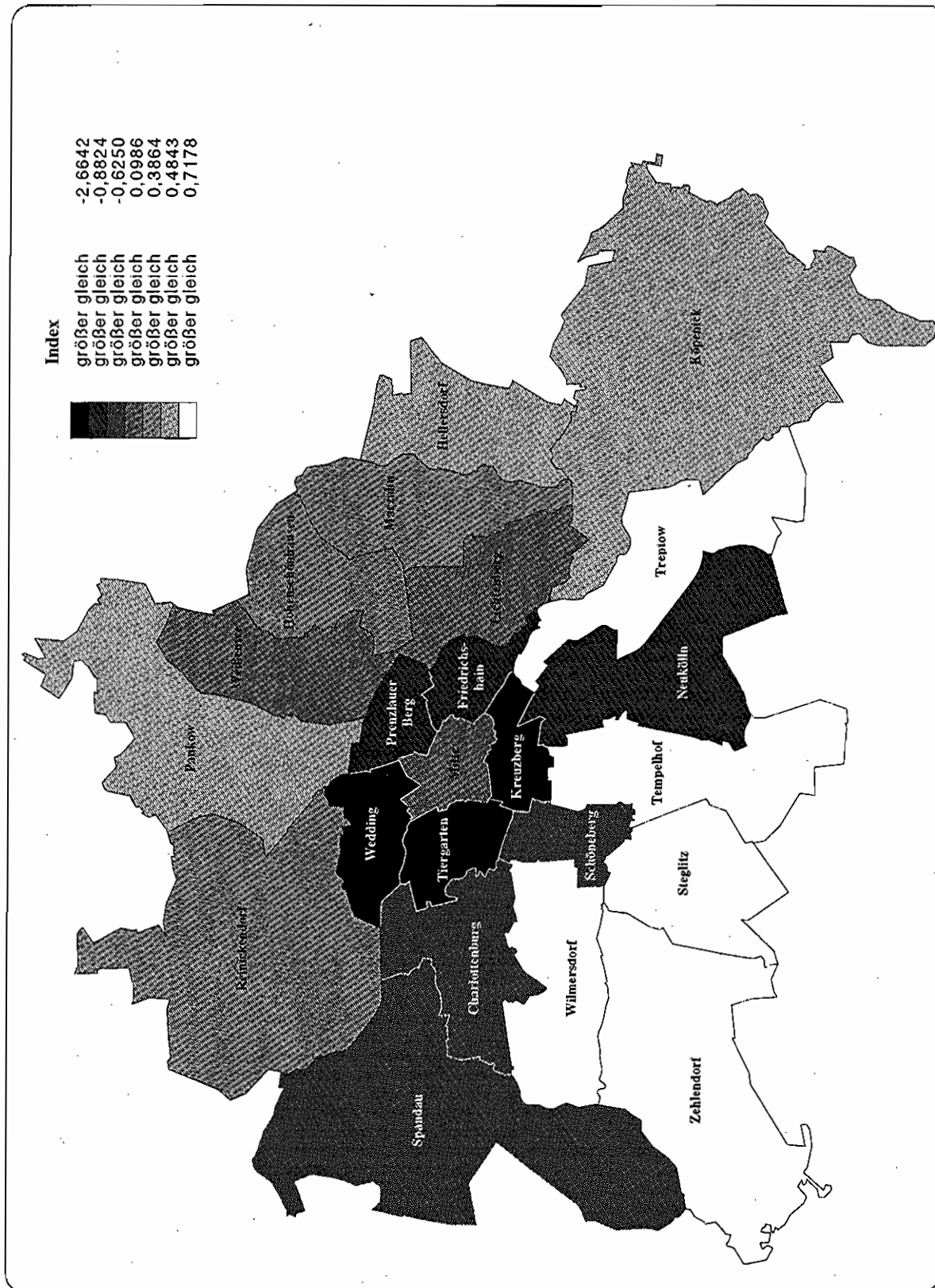

Vergleich der sozialen Struktur Berlins zu unterschiedlichen Berechnungszeitpunkten

Um zu prüfen, ob die Berechnungen und damit die sozialen Strukturen über die verschiedenen Zeiträume und Variablensätze vergleichbar bzw. stabil sind, wurden Korrelationsrechnungen und Rangvergleiche vorgenommen

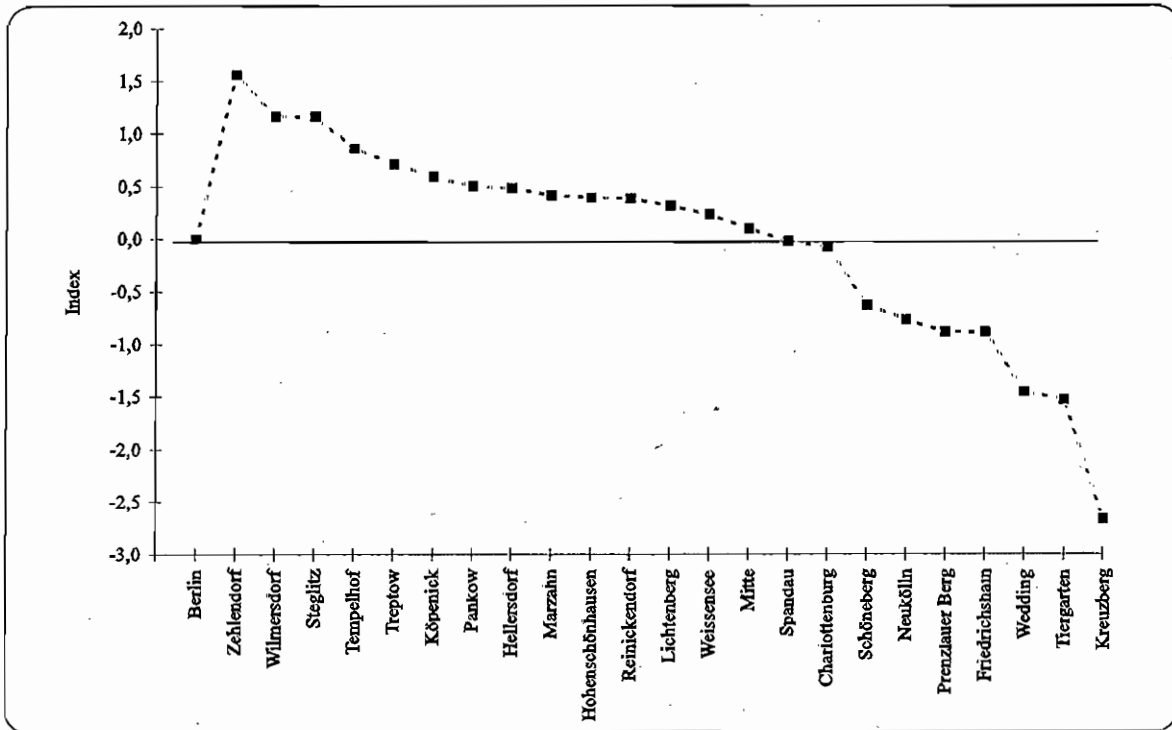
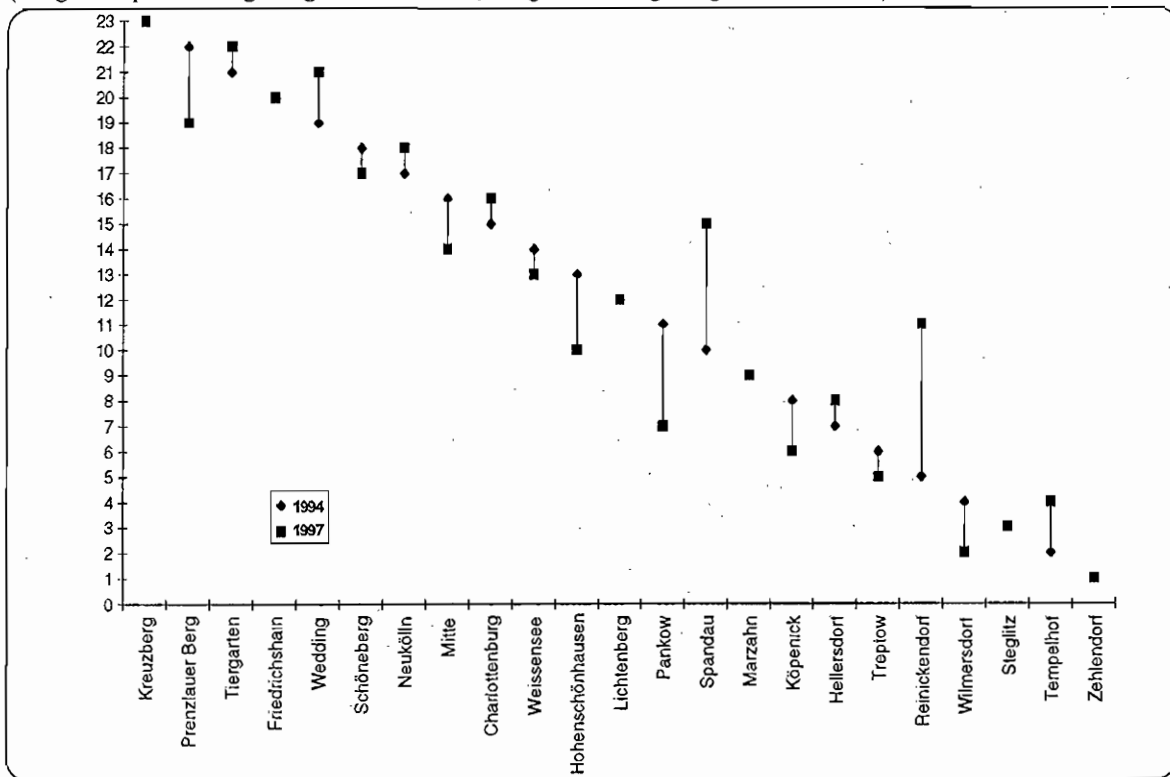
Es zeigte sich ein hoher Zusammenhang zwischen dem Sozialindex 1994 und dem aktuell berechneten Index, der Korrelationskoeffizient beträgt 0,9491

Betrachtet man die Bezirksreihung des Sozialindexes für die Jahre 1994 und 1997, so läßt sich feststellen:

- die Extreme (jeweilige Eckpunkte der Rangfolge) und sechs weitere Bezirke bleiben stabil, d.h. sie verändern ihre Position nicht,
- bei vierzehn Bezirken läßt sich eine geringfügige Veränderung im Sinne des Vertauschens feststellen,
- drei Bezirke weisen auffallende Rangverschiebungen auf (Pankow: + vier Plätze, Spandau: - fünf Plätze und Reinickendorf: - sechs Plätze) (vgl. Abbildung 2 1.2 3).

Insgesamt kann von einer Homogenität der Schätzungen zu den unterschiedlichen Berechnungszeitpunkten gesprochen werden.

Erklären lassen sich die oben beschriebenen Veränderungen der Bezirke im Vergleich verschiedener Berechnungszeitpunkte durch die Betrachtung der in die Berechnung des Sozialindexes eingeflossenen Variablen. Außer Betracht bleibt bei dem gewählten multivariaten Berechnungsverfahren die für einzelne Variablen zu beobachtende Niveaushiftung im Sinne einer Erhöhung oder Senkung im Gesamtberliner Durchschnitt (z.B. Arbeitslosenquote für Berlin 1994: 13,1; 1996: 15,3). Im berechneten Faktorwert für die Bezirke wird nur die relative Position der Bezirke zueinander berücksichtigt, so kann beispielsweise die Ausprägung eines Wertes im Zeitvergleich für einen Bezirk unverändert sein, während sich jedoch seine Position (Rang) innerhalb der 23 Berliner Bezirke durch veränderte Werte bei anderen Bezirken verschiebt. Betrachtet man z.B. den Bezirk Reinickendorf, der eine Verschlechterung des Sozialindexes seit 1995 aufweist, so läßt sich feststellen: Bedeutende Rangverschiebungen im Sinne einer Verschlechterung der Position des Bezirkes in der Reihenfolge aller

23 Berliner Bezirke sind für die Arbeitslosenquote, den Anteil der Sozialhilfeempfänger sowie die vorzeitige Sterblichkeit zu beobachten. Die genannten Variablen können als Schlüsselvariablen bezeichnet werden, d.h. sie weisen die höchsten Korrelationen mit dem Sozialindex auf und haben damit einen sehr hohen Erklärungsanteil den Index betreffend.

2.2 Sozialstrukturindizes der Statistischen Gebiete und der Verkehrszellen

2.2.1 Datenmaterial und methodisches Vorgehen

Methodisches Ziel der vorliegenden Sozialstrukturuntersuchung ist es, für die im Abschnitt 2.1 berechneten Sozialindizes auf der Ebene der Bezirke (Anzahl = 23) entsprechende Sozialindizes für kleinere räumliche Einheiten zu berechnen. Aus statistischer Sicht bieten sich hierfür die Verkehrszellen (Anzahl = 336) und die Statistischen Gebiete (Anzahl = 195) an. Diese räumliche Gliederung der amtlichen Statistik ist hierarchisch aufgebaut und läßt sich eindeutig ineinander überführen

Bei der Berechnung der Sozialindizes auf der Bezirksebene (höchste Aggregationsebene) wurden 20 sozialstrukturelle Variablen berücksichtigt (vgl. Tabelle 2.1.1), die nicht vollständig in der Tiefengliederung der Verkehrszellen und der Statistischen Gebiete vorliegen. Die amtliche Bevölkerungsstatistik erfaßt im wesentlichen die demographische Struktur der Statistischen Gebiete und der Verkehrszellen

In die bezirkliche Sozialindexberechnung mit Hilfe der Faktorenanalyse sind die Variablen

- Anteil der Männer an der Bevölkerung,
- Anteil der Altersgruppe 18 bis unter 35 Jahre an der Bevölkerung und
- Anteil der Ausländer an der Bevölkerung

mit eingeflossen und sie sind auf den Ebenen der Verkehrszellen und der Statistischen Gebiete verfügbar. Ferner weisen sie innerhalb der Faktorladungen mit die höchsten Korrelationen zum Sozialindex auf. Sie sind somit aus methodischer Sicht gute „Repräsentanten“ des bezirklichen Sozialindex. Die Idee der disaggregierten Schätzung der Sozialindizes besteht nun darin, sie mit Hilfe des reduzierten Variablensatzes auf der tiefsten Ebene der Verkehrszellen mit der Faktorenanalyse zu berechnen und sie anschließend über die jeweiligen regionalen Ebenen bevölkerungsgewichtet zu aggregieren

Die Sinnhaftigkeit dieses Vorgehens wurde zunächst an den Sozialstrukturberechnungen für 1990³ validiert. Bei diesen Berechnungen lagen sozialstrukturelle Variablen aus der Volkszählung auch für die Verkehrszellen vor. Die Korrelation zwischen der vollständigen und der reduzierten Sozialindexlösung lag bei $r = 0,85$, so daß von einer sehr validen Lösung ausgegangen werden kann. Für die Berechnung in 1997 liegt der Korrelationskoeffizient sogar bei $r = 0,95$.

Trotz der hohen Validität der Ergebnisse ist eine eindeutige Aggregation der Sozialindizes zu dem bezirklichen Sozialindex nicht möglich, so daß über sogenannte „Designfaktoren“ die Eindeutigkeit hergestellt werden muß. Die Gründe liegen im wesentlichen in dem unterschiedlichen Variablenumfang sowie in der Numerik der Schätzalgorithmen begründet. Die Zahlenwerte der Designfaktoren liegen in akzeptablen Bereichen. Anpassungsschwierigkeiten gibt es lediglich bei Bezirken, deren Sozialindizes sich nicht signifikant von Null unterscheiden (Mitte, Spandau und Charlottenburg). Hier wird aus Gründen der Numerik bei der Aggregation zu den Bezirksindizes ein Vorzeichenwechsel zugelassen. Dies hat für die bezirklichen Ergebnisse inhaltlich keine Auswirkungen

Auf der untersten Ebene (Verkehrszellen) kann es in Einzelfällen, bedingt durch sehr geringe Einwohnerzahlen, zu Verzerrungen bei der Schätzung des Sozialindex kommen. Dieses Phänomen spielt jedoch bei der Aggregation zum Statistischen Gebiet bzw. zum Bezirk keine Rolle mehr, da es zu einer entsprechenden Bevölkerungsgewichtung kommt. Beispiel: Das im Bezirk Friedrichshain gelegene Statistische Gebiet 113 (Volkspark Friedrichshain) hat einen Anteil von 0,0058 an der Gesamtbevölkerung des Bezirkes, das sind vier Personen. Der berechnete Sozialindex von -3,9888 deutet auf eine sehr ungünstige soziale Struktur in diesem Gebiet hin, kann jedoch aufgrund des geringen Datenumfanges nur mit eingeschränkter Aussage verwendet werden.

Zwei der insgesamt 338 Verkehrszellen sind nicht bewohnt, es handelt sich hierbei um das Gebiet 112 im Bezirk Friedrichshain (Zentralviehhof) und das Gebiet 158 im Bezirk Weissensee (Märchenland). Graphisch ist der Aggregationsvorgang von der Ebene der Verkehrszellen über die Statistischen Gebiete bis zu den Bezirken in Abbildung 2.2.1.1 dargestellt.

³ Meinschmidt, G., Imme, U., Kramer, R. (1990): Sozialstrukturatlas Berlin (West) - Eine statistisch-methodische Analyse mit Hilfe der Faktorenanalyse. Senatsverwaltung für Gesundheit und Soziales Berlin

Abbildung 2.2.1.1:
Sozialstrukturelles räumliches Aggregationsschema

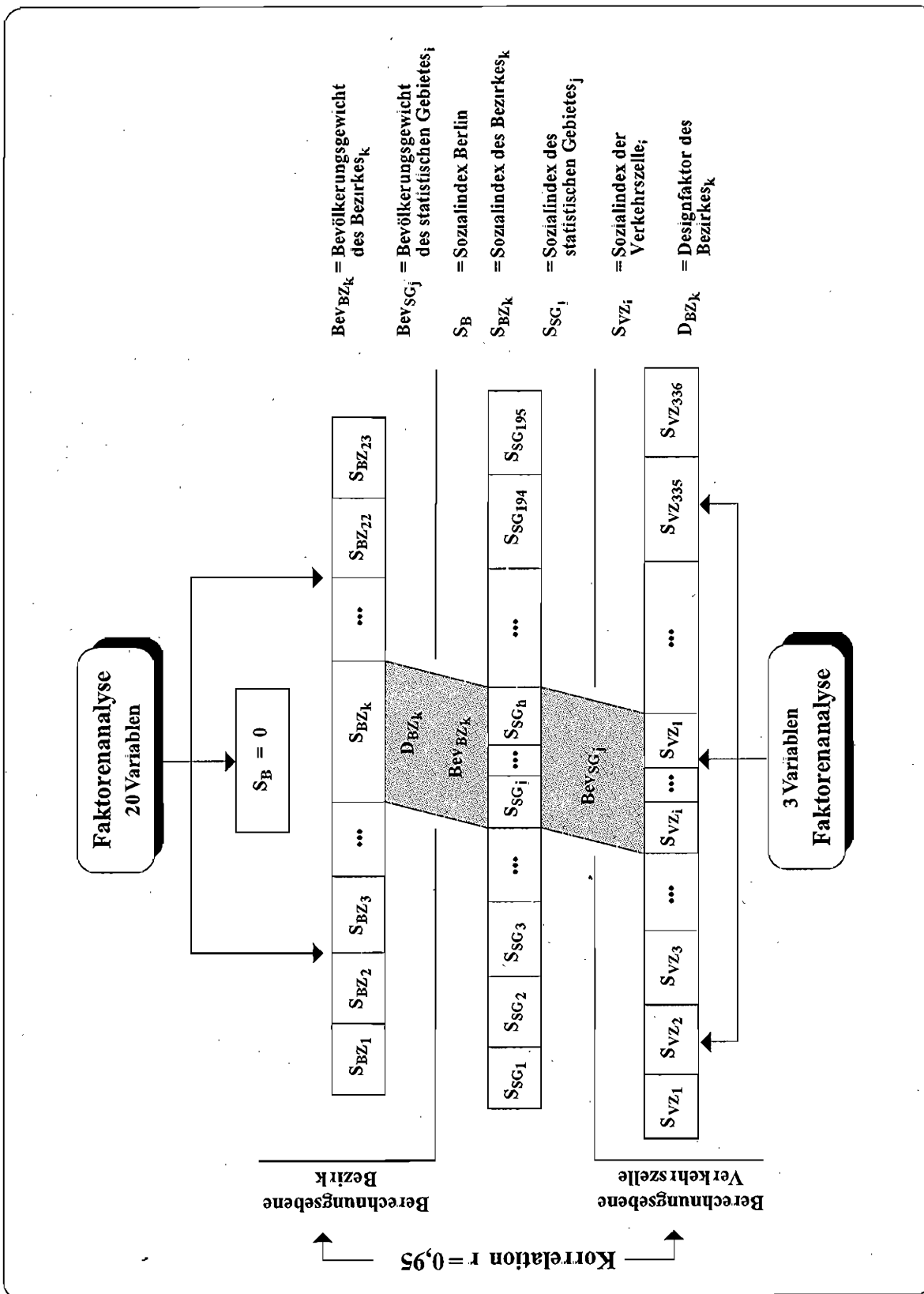

Formal lassen sich die Sozialindizes auf den unterschiedlichen Ebenen wie folgt berechnen:

$$(1) S_{SG_{kj}} = \sum_{i=1}^l S_{VZ_{kji}} * \frac{Bev_{VZ_{kji}}}{\sum_{i=1}^l Bev_{VZ_{kji}}}$$

$$\forall_j = 1(1)195$$

l = Verkehrszellen des Statistischen Gebietes

$$(2) S_{BZ_k} = \sum_{j=1}^h D_{BZ_k} * S_{SG_{kj}} * \frac{\sum_{i=1}^l Bev_{VZ_{kji}}}{Bev_{BZ_k}}$$

$$\forall_k = 1(1)23$$

$$(3) D_{BZ_k} = \frac{S_{BZ_k} (20)}{\sum_{j=1}^n \sum_{i=1}^l S_{VZ_{kji}} * \frac{Bev_{VZ_{kji}}}{Bev_{BZ_k}}}$$

$$\forall_k = 1(1)23$$

mit

D_{BZ_k} : Designfaktor

$Bev_{VZ_{kji}}$: Bevölkerung in der Verkehrszelle i im j -ten Statistischen Gebiet des Bezirks k

$S_{VZ_{kji}}$: Sozialindex aus der Faktorenanalyse mit reduziertem Variablensatz der Verkehrszelle i im j -ten Statistischen Gebiet des Bezirks k

Bev_{BZ_k} : Bevölkerung im Bezirk k

$S_{SG_{kj}}$: Sozialindex des Statistischen Gebietes j im Bezirk k

S_{BZ_k} : Sozialindex aus der Faktorenanalyse mit reduziertem Variablensatz des Bezirks k angepaßt an $S_{BZ_k} (20)$

$S_{BZ_k} (20)$: Sozialindex des Bezirks k berechnet auf der Basis von 20 Variablen

2.2.2 Ergebnisse

Methodische Ergebnisse

Im Ergebnis dieser Berechnungen kann die soziale Struktur Berlins auf der Ebene der Statistischen Gebiete und der Verkehrszellen beschrieben werden. Mit Hilfe des Sozialindex werden nun auch die sozialen Belastungssituationen unterhalb der Bezirksebene dargestellt.

Der Erklärungsgehalt der reduzierten Lösung in 1997 liegt bei 63,3% und das Faktorenmuster ist wie folgt gegeben:

Tabelle 2.2.2.1:
Faktorladungen für reduzierten Variablensatz
(Korrelation zwischen Sozialindex und Variablen)

Variable	Faktorladungen Sozialindex
Anteil der Männer an der Bevölkerung	0,86285
Anteil der Personen im Alter von 18 bis unter 35 Jahren an der Bevölkerung	0,72866
Anteil der ausländischen Personen an der Bevölkerung	0,78963

Die Variablenkonstellation ist so zu interpretieren, daß Gebiete mit einem hohen Anteil ausländischer Personen, Personen im Alter von 18 bis unter 35 Jahren sowie einem hohen Männeranteil gleichzeitig eine hohe soziale Belastung z.B. durch Arbeitslosigkeit, geringe Einkommen und einen hohen Anteil von Sozialhilfeempfängern aufweisen

Aus inhaltlichen Gründen wurde der Sozialindex ohne Auswirkung auf die relative Stellung der Bezirke zueinander mit dem Wert (-1) multipliziert, um belasteten Gebieten ein negatives Vorzeichen zu geben.

Räumliche Ergebnisdarstellung

Die Ergebnisse der Analyse für die Statistischen Gebiete werden in der Abbildung 2.2.2.1 sowie in der Tabelle 2.2.2 dargestellt, die Ergebnisse für die Ebene der Verkehrszellen sind der Abbildung 2.2.2.2 sowie der Tabelle 2.2.2.3 zu entnehmen.

Für die kartographische Darstellung wurde die Spannweite der Indizes in sieben gleich große Perzentile unterteilt und die einzelnen Statistischen Gebiete bzw. Verkehrszellen diesen zugeordnet. Mit Hilfe dieser Methode können jeweils 27 Statistische Gebiete bzw. 48 Verkehrszellen einem Perzentil zugeordnet werden. Die intensivste Grautönung symbolisiert in jeder Karte die ungünstigsten Sozialindizes, helle Tönungen stehen für die Gebiete mit den günstigsten Indexwerten.

Ziel der Kartengestaltung ist es, die Inhalte angemessen zu veranschaulichen und einen Überblick der sozialen Belastung in Berlin zu geben. Aus technischen Gründen sind die entsprechenden Nummern für die Statistischen Gebiete bzw. Verkehrszellen nicht für alle Regionen gleich gut lesbar, hier wird empfohlen, die im Anhang publizierten Übersichtskarten zu verwenden (Abbildungen A 4.1.2 und 4.1.3)

Jeweils zwei Gebiete in den Karten sind mit einem Karo-Muster gekennzeichnet, diese Verkehrszellen und gleichzeitig Statistischen Gebiete sind nicht bewohnt.

Die Tabellen enthalten jeweils den entsprechenden Wert des Sozialindex, den Rang (Rang 1 entspricht dem günstigsten Wert; Rang 193 bei den Statistischen Gebieten bzw. 336 bei den Verkehrszellen entspricht dem ungünstigsten Wert), die Schicht (Schicht 1 entspricht der günstigsten Schicht, Schicht 7 der ungünstigsten), den Anteil des Gebietes an der Berliner Bevölkerung sowie den Anteil der Bevölkerung, die in besseren Gebieten lebt.

Als die am stärksten belasteten Regionen lassen sich die Statistischen Gebiete Herzbergstraße (Bezirk Lichtenberg), Breitenbachstraße (Bezirk Reinickendorf) und Rudower Chaussee (Bezirk Treptow) mit Indexwerten von -5,0576, -4,7950 und -4,5107 feststellen. Insgesamt leben 99,8 % der Berliner Bevölkerung in besseren Gebieten.

Die sozialstrukturell am wenigsten belasteten Statistischen Gebiete sind Forst Grünau, Plänterwald (beide Bezirk Köpenick) und Stralauer Vorstadt (Bezirk Mitte) mit Werten von 1,4981, 1,2084 und 1,0948. In diesen Gebieten leben 0,3 % der Berliner Bevölkerung.

Die Verkehrszellen mit den jeweils drei ungünstigsten und günstigsten Sozialindizes sind zugleich Statistische Gebiete und damit mit der vorangegangenen Beschreibung identisch. Die entsprechenden Werte sind der Tabelle zu entnehmen.

Die Ergebnisse der Schichtungsanalyse verdeutlichen in einem noch stärkeren Maße die bisherigen Darstellungen und unterstreichen die Disparitäten in der räumlichen Verteilung. So weisen die einzelnen Bezirke deutliche Unterschiede hinsichtlich der Verteilung der Schichten auf (vgl. Abbildung 2.2.2.3 und 2.2.2.4). Kreuzberg, Tiergarten und Wedding haben die stärksten Besetzungen in den Schichten 5 bis 7, während Steglitz, Wilmersdorf und Zehlendorf die höchsten prozentualen Anteile in den günstigen Schichten 1 bis 3 aufweisen.

Abbildung 2.2.2.1:
 Sozialindex Berlin nach Statistischen Gebieten, 1997

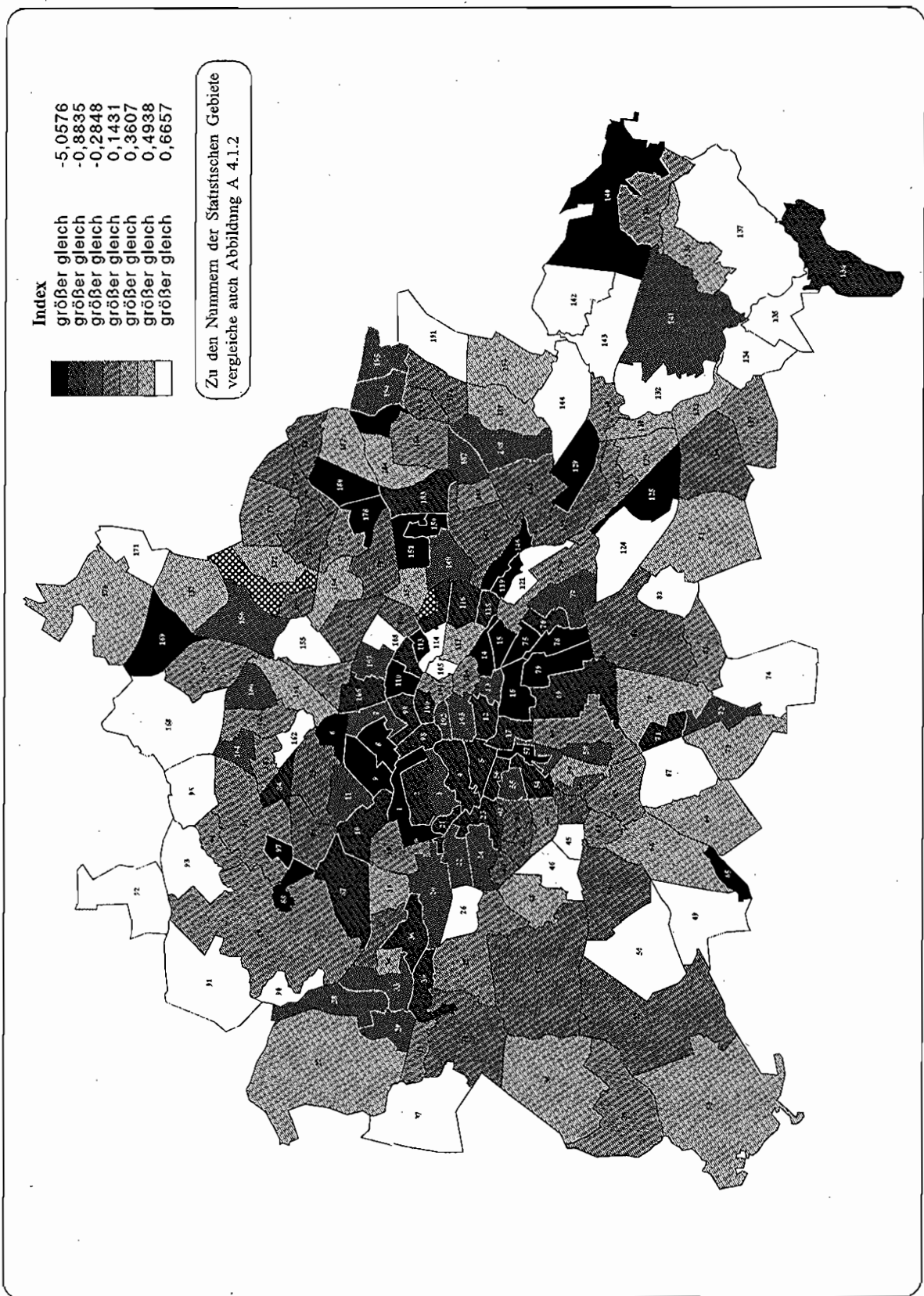

**Tabelle 2.2.2.2. (Teil 1):
Sozialindizes Berlin nach Statistischen Gebieten, 1997**

Bezirk	Statistisches Gebiet	Wert	Rang	Schicht	% der Gesamtbevölkerung	% der Gesamtbevölkerung in besseren Gebieten
Mitte	98 Friedrich-Wilhelm-Stadt	-0,4888	148	6	0,1321	80,5101
	99 Oranienburger Vorstadt	-0,5701	150	6	0,6695	80,6953
	100 Spandauer Vorstadt	-0,3752	143	6	0,3120	78,3204
	101 Königsstadt	0,4562	69	3	0,2617	38,5383
	102 Dorotheenstadt	-0,1164	129	5	0,0103	71,4995
	103 Friedrichstadt	-0,2848	139	5	0,3166	77,7249
Tiergarten	104 Luisenstadt	0,3878	79	3	0,3790	41,6370
	105 Stralauer Vorstadt	1,0948	3	1	0,2632	0,0106
	1 Westhafen	-1,3798	180	7	0,1317	97,9793
	2 Turmstraße	-0,8752	165	6	1,4311	87,5048
	3 Hansaviertel	0,0128	122	5	0,7391	68,5247
Wedding	4 Tiergarten	-0,3694	141	6	0,0077	78,1286
	5 Lützowplatz	-0,7618	159	6	0,3874	84,9805
	6 Soldiner Straße	-0,9675	169	7	0,7085	90,8215
	7 Gesundbrunnen	-0,2123	134	5	0,9377	74,9324
	8 Humboldthain	-1,0492	172	7	0,4166	92,9216
Prenzlauer Berg	9 Leopoldplatz	-1,1558	177	7	1,7257	95,2599
	10 Rehberge	-0,7062	157	6	0,0170	84,0681
	11 Schillerpark	0,0608	117	6	0,9838	65,1051
	106 Schönhauser Allee-Nord	-0,6638	156	6	1,0296	83,0385
	107 Prenzlauer Allee-Nord	0,1037	115	5	0,8802	64,0813
Friedrichshain	108 Greifswalder Straße-Nord	0,7917	11	1	0,6510	4,0235
	109 Storkower Straße	0,2108	100	4	0,2049	56,6968
	110 Schönhauser Allee-Süd	-0,8946	167	7	0,7782	89,0138
	111 Greifswalder Allee-Süd	-0,4353	145	6	0,5826	79,0034
	112 Zentralviehhof	-	-	-	0,0000	-
Kreuzberg	113 Volkspark Friedrichshain	-3,9888	187	7	0,0002	99,7172
	114 Friedensstraße	0,7889	12	1	0,4411	4,6745
	115 Rigaer Straße	-0,6387	154	6	0,8245	81,6561
	116 Boxhagener Straße	-0,8286	163	6	1,0490	85,9560
	117 Andreasstraße	0,6573	32	2	0,5021	14,6917
	118 Stralauer Allee	-0,3731	142	6	0,1841	78,1363
	119 Alt-Stralau	-0,9701	170	7	0,0130	91,5300
Charlottenburg	12 Mehringplatz	-0,6485	155	6	0,5579	82,4806
	13 Moritzplatz	-0,1983	132	5	0,5423	72,9175
	14 Mariannenplatz	-1,6488	182	7	0,6856	98,9560
	15 Wiener Straße	-1,4872	181	7	0,8449	98,1110
	16 Urban	-1,0324	171	7	1,3786	91,5430
Charlottenburg	17 Viktoriapark	-0,8684	164	6	0,4997	87,0050
	18 Volkspark Jungfernheide	0,6568	33	2	0,2902	15,1939
	19 Goerdeler Damm	0,4159	73	3	0,2591	40,1808
	20 Charlottenburger Schloß	-0,2549	136	5	0,4980	76,6806
	21 Franklinstraße	-0,8835	166	6	0,0779	88,9359
	22 Richard-Wagner-Platz	-0,1260	130	5	1,1791	71,5099
	23 Hardenbergstraße	-0,4306	144	6	0,3710	78,6324
	24 Stuttgarter Platz	-0,2115	133	5	1,4726	73,4597

**Tabelle 2.2.2.2. (Teil 2):
Sozialindizes Berlin nach Statistischen Gebieten, 1997**

Bezirk	Statistisches Gebiet	Wert	Rang	Schicht	% der Gesamtbevölkerung	% der Gesamtbevölkerung in besseren Gebieten
Spandau	25 Olympiastadion	0,4226	72	3	0,3554	39,8254
	26 Westend	0,7233	20	1	0,7186	7,5592
	27 Johannesstift	0,4938	58	2	1,5668	29,3675
	28 Werderstraße	-0,1771	131	5	0,2285	72,6890
	29 Spandauer Rathaus	-0,2392	135	5	0,8104	75,8701
	30 Charlottenburger Chaussee	-0,2888	140	6	0,0871	78,0416
	31 Klosterfelde	0,3788	82	3	0,1847	42,7771
	32 Pichelsdorf	0,2900	92	4	1,1845	49,7729
	33 Zitadelle	-0,2807	138	5	0,0398	77,6861
	34 Gartenfelder Straße	0,5814	45	2	0,3085	22,8732
	35 Schuckeridamm	0,1505	108	4	0,3199	61,6795
	36 Siemenswerke	-0,7811	160	6	0,0445	85,3679
	37 Staaken	0,6817	28	1	1,0588	12,2967
	38 Gatow	0,6538	34	2	0,1313	15,4841
Wilmerdorf	39 Kladow	0,4337	71	3	0,3666	39,4598
	40 Joachim-Friedrich-Straße	0,1944	102	4	0,3626	57,9957
	41 Fehrbelliner Platz	0,1757	107	4	0,3824	61,2971
	42 Schaperstraße	0,0263	120	5	0,1468	68,2990
	43 Hohenzollernplatz	0,2796	95	4	1,0248	52,5668
	44 Bundesplatz	0,4425	70	3	0,6597	38,8000
	45 Rüdeshheimer Platz	0,7030	24	1	0,5830	10,1176
	46 Schmargendorf	0,8176	8	1	0,5977	2,5181
	47 Grunewaldsee	0,1431	112	4	0,0033	63,8740
	48 Königsallee	0,6337	35	2	0,3568	15,6154
Zehlendorf	49 Teftower Damm	0,6697	30	1	1,0158	13,5817
	50 Argentinische Allee	0,8540	6	1	0,7518	1,7655
	51 Dahlem	0,1478	110	4	0,3616	63,0123
Schöneberg	52 Nikolassee	0,2660	96	4	0,4862	53,5916
	53 Wannsee	0,5731	48	2	0,3033	23,5063
	54 John-F.-Kennedy-Platz	-0,4801	147	6	0,8747	79,6353
	55 Bayerisches Viertel	-0,0159	123	5	0,8427	69,2638
	56 Nollendorfplatz	-0,7880	161	6	0,5326	85,4124
	57 Großgörschenstraße	-1,1163	175	7	0,6813	94,5484
	58 Tempelhofer Weg	-0,0620	125	5	0,1707	70,2591
	59 Priesterweg	0,5190	57	2	0,0292	29,3383
Steglitz	60 Rubensstraße	0,1435	111	4	0,5001	63,3739
	61 Friedenau	0,3256	89	4	0,7811	46,7744
	62 Schloßstraße	0,3867	80	3	0,6073	42,0160
	63 Albrechtstraße	0,4724	66	3	1,4895	36,4979
	64 Ostpreußendamm	0,5964	41	2	1,0277	20,2249
	65 Goerzwerke	-1,1277	176	7	0,0302	95,2297
	66 Drakestraße	0,5266	54	2	1,1597	27,0794
Tempelhof	67 Lankwitz	0,7060	23	1	1,1917	8,9260
	68 Alt-Tempelhof	0,3643	83	3	1,4563	42,9618
	69 Zentralflughafen	-0,6082	151	6	0,2126	81,3648
	70 Marliendorfer Damm	0,5984	40	2	1,3884	18,8365

**Tabelle 2.2.2.2. (Teil 3):
Sozialindizes Berlin nach Statistischen Gebieten, 1997**

Bezirk	Statistisches Gebiet	Wert	Rang	Schicht	% der Gesamtbevölkerung	% der Gesamtbevölkerung in besseren Gebieten
Neukölln	71 Lankwitzer Straße	-0,6116	152	6	0,0714	81,5774
	72 Mauserstraße	-0,0899	128	5	0,0984	71,4012
	73 Marienfelder Allee	0,5819	44	2	0,8297	22,0435
	74 Lichtenrade	0,6985	25	1	1,4856	10,7006
	75 Reuterplatz	-0,8991	168	7	1,0295	89,7920
	76 Roseggerstr.	-0,7271	158	6	0,8964	84,0851
	77 Köllnische Heide	-0,2757	137	5	0,5076	77,1786
	78 Karl-Marx-Straße	-1,1046	174	7	1,1772	93,3712
	79 Schillerpromenade	-1,1928	179	7	0,9843	96,9950
	80 Britz	0,3279	88	4	1,2010	45,5734
Treptow	81 Buckow 1	0,4922	59	3	0,8300	30,9342
	82 Buckow 2	0,8929	5	1	1,0216	0,7439
	83 Rudow	0,6109	36	2	1,4857	15,9722
	120 Baumschulenweg	0,3607	84	3	1,0620	44,4182
	121 Plänterwald	1,2084	2	1	0,0102	0,0004
	122 Niederschöneweide	0,3958	76	3	0,3156	40,8426
	123 Adlershof	0,5958	42	2	0,3989	21,2527
	124 Johannisthal	0,7955	10	1	0,5520	3,4716
	125 Rudower Chaussee	-4,5107	191	7	0,0192	99,8069
	126 Altglienicke	0,1907	103	4	0,4984	58,3583
Köpenick	127 Bohnsdorf	0,4681	68	3	0,2436	38,2947
	128 Oberschöneweide	0,2306	99	4	0,4732	56,2237
	129 Wuhlheide	-1,9330	184	7	0,0041	99,6457
	130 Dammvorstadt	0,3944	77	3	0,1938	41,1582
	131 Spindlersfeld	0,5357	53	2	0,2838	26,7956
	132 Wendenschloßstraße	0,7610	17	1	0,8192	6,1713
	133 Grünau	0,6022	38	2	0,1279	18,6057
	134 Forst Grünau	1,4981	1	1	0,0004	0,0000
	135 Schmöckwitz	0,7298	19	1	0,0741	7,4850
	136 Rauchfangswerder	-0,8096	162	6	0,0110	85,9451
Lichtenberg	137 Seddinberg	0,8467	7	1	0,0008	2,5173
	138 Müggelheim	0,5984	39	2	0,1029	18,7336
	139 Rahnsdorf	0,4039	74	3	0,2073	40,4399
	140 Forst Rahnsdorf	-2,1595	185	7	0,0268	99,6498
	141 Müggelberge	-0,0878	127	5	0,0034	71,3978
	142 Forst Friedrichshagen	-0,7855	13	1	0,0018	5,1156
	143 Friedrichshagen	0,9498	4	1	0,4701	0,2738
	144 Dammfeld	0,8161	9	1	0,3558	3,1158
	145 Karlshorst	0,1853	104	4	0,5334	58,8567
	146 Rummelsburg	-1,0847	173	7	0,0329	93,3383
Lichtenberg	147 Friedrichsfelde	0,2981	91	4	1,9768	47,7960
	148 Tierpark	0,4729	65	3	0,0926	36,4053
	149 Rüdigerstraße	0,0326	119	5	0,9586	67,3404
	150 Krankenhaus Herzberge	-1,1761	178	7	0,0094	96,9856
	151 Herzbergstraße	-5,0576	193	7	0,1581	99,8419
	152 Fennpfuhl	0,5620	49	2	1,0550	23,8096

**Tabelle 2.2.2.2. (Teil 4):
Sozialindizes Berlin nach Statistischen Gebieten, 1997**

Bezirk	Statistisches Gebiet	Wert	Rang	Schicht	% der Gesamtbevölkerung	% der Gesamtbevölkerung in besseren Gebieten
Weißensee	153 Pistoriusstraße	0,2872	93	4	0,7469	50,9573
	154 Falkenbergerstraße	0,5938	43	2	0,3920	21,6516
	155 Heinersdorf	0,6657	31	1	0,0942	14,5975
	156 Blankenburg	0,1223	114	5	0,1471	63,9342
	157 Karow	0,5784	46	2	0,1852	23,1817
	158 Märchenland	-	-	-	0,0000	-
	159 Ortnitsstraße	0,3373	86	4	0,0371	45,5213
Pankow	160 Vinefastraße	0,4795	61	3	0,9266	32,1726
	161 Am Schloßpark	0,5215	56	2	0,8388	28,4995
	162 Schönholz	0,6925	26	1	0,0617	12,1862
	163 Wilhelmsruh	0,3984	75	3	0,1954	40,6472
	164 Rosenthal	0,0230	121	5	0,0789	68,4458
	165 Niederschönhausen	0,3922	78	3	0,2850	41,3520
	166 Hertaplatz	-0,0212	124	5	0,1527	70,1065
	167 Buchholz	0,3837	81	3	0,1538	42,6233
	168 Blankenfelde	0,6851	27	1	0,0488	12,2479
	169 Lietzengraben	-1,6734	183	7	0,0041	99,6415
Reinickendorf	170 Bucher Forst	0,5514	51	2	0,0810	24,8848
	171 Buch	0,7657	16	1	0,3842	5,7871
	84 Flottenstraße	-0,6213	153	6	0,0073	81,6488
	85 Residenzstraße	0,2349	98	4	1,3420	54,8816
	86 Scharnweberstraße	0,1777	105	4	0,9106	59,3901
	87 Flughafen Tegel	-0,5257	149	6	0,0531	80,6422
	88 Borsigwerke	-3,2408	186	7	0,0406	99,6766
	89 Alt-Tegel	0,4771	63	3	0,9390	35,0871
	90 Konradshöhe	0,7762	14	1	0,1765	5,1174
	91 Helligensee	0,7723	15	1	0,4932	5,2939
	92 Frohnau	0,7172	21	1	0,5035	8,2778
	93 Hermsdorf	0,7433	18	1	0,4945	6,9905
	Marzahn	94 Waidmannslust	0,4711	67	3	0,3073
95 Lübars		0,7102	22	1	0,1447	8,7813
96 Alt-Wittenau		0,4780	62	3	1,9879	33,0992
97 Breitenbachstraße		-4,7950	192	7	0,0158	99,8260
180 Bitterfelder Straße		-4,0436	188	7	0,0160	99,7174
181 Ahrensfelde-Süd		0,1775	106	4	0,9964	60,3007
182 Bürgerpark		0,5412	52	2	1,8298	24,9659
183 Marzähler Chaussee		-0,4496	146	6	0,0494	79,5859
Hohenschönhausen	184 Springpfuhl	0,6086	37	2	1,1478	17,4578
	185 Kienberg	-4,0951	189	7	0,0001	99,7334
	186 Biesdorf-Nord	0,4764	64	3	0,3792	36,0261
	187 Alt-Biesdorf (Straße)	0,1263	113	5	0,0569	63,8773
	188 Biesdorf-Süd	0,0790	116	5	0,1436	64,9615
	172 Malchow	0,5603	50	2	0,0202	24,8646
	173 Wartenberg	0,3607	85	3	0,0412	45,4801
Hohenschönhausen	174 Falkenberg	0,3368	87	4	0,0150	45,5584
	175 Neu-Wartenberg	0,1996	101	4	1,0940	56,9017

**Tabelle 2.2.2.2. (Teil 5):
Sozialindizes Berlin nach Statistischen Gebieten, 1997**

Bezirk	Statistisches Gebiet	Wert	Rang	Schicht	% der Gesamtbevölkerung	% der Gesamtbevölkerung in besseren Gebieten
	176 Neu-Hohenschönhausen	0,1489	109	4	1,0129	61,9994
	177 Mühlengrund	0,4813	60	3	0,4084	31,7642
	178 Marzähler Straße	-4,3205	190	7	0,0734	99,7335
	179 Alt-Hohenschönhausen	0,2504	97	4	0,8038	54,0779
Hellersdorf	189 Kaulsdorf-Süd	0,5768	47	2	0,1393	23,3669
	190 Mahlsdorf-Süd	0,5223	55	2	0,2604	28,2391
	191 Mahlsdorf-Nord	0,6726	29	1	0,2263	13,3555
	192 Kaulsdorf-Nord	0,3072	90	4	0,2405	47,5556
	193 Hellersdorf-West	0,2796	94	4	0,8636	51,7032
	194 Alt-Hellersdorf	0,0589	118	5	1,2515	66,0890
	195 Hönow-West	-0,0630	126	5	0,9680	70,4298

Abbildung 2.2.2.2:
Sozialindex Berlin nach Verkehrszellen, 1997

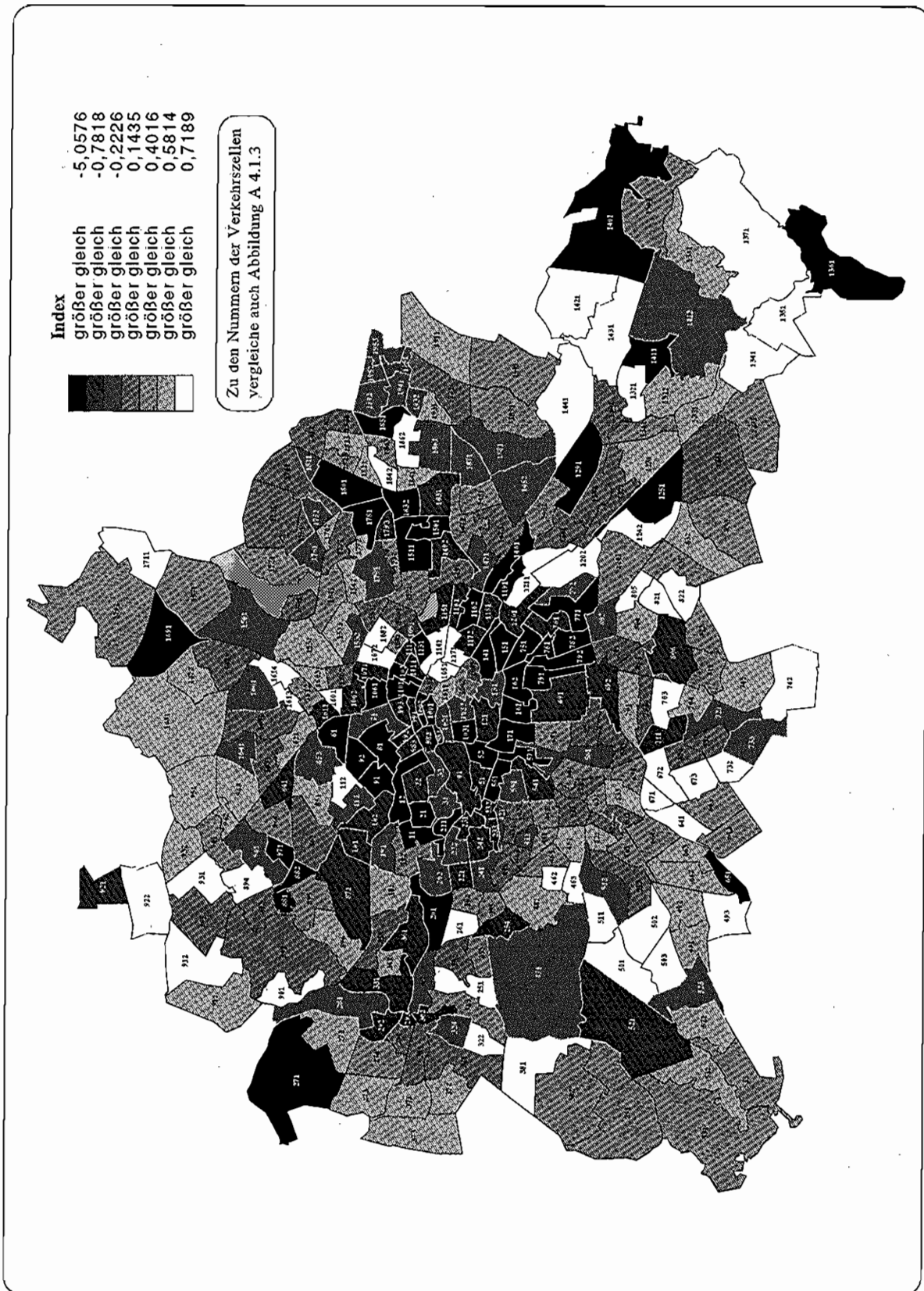

**Tabelle 2.2.2.3 (Teil 1):
 Sozialindizes Berlin nach Verkehrszellen, 1997**

Bezirk	Verkehrszelle	Wert	Rang	Schicht	% der Gesamtbevölkerung	% der Gesamtbevölkerung in besseren Gebieten
Mitte	981 Karlplatz	-0,7016	283	6	0,0470	83,8112
	982 Luisenstraße	-0,3302	250	6	0,0340	75,5944
	983 Habersaatstraße	-0,3986	258	6	0,0511	76,7738
	991 Rosenthaler Platz	-0,6865	282	6	0,2615	83,5497
	992 Schwarzkopfstraße	-0,6610	281	6	0,0761	83,4736
	993 Arkonaplatz	-0,4576	265	6	0,3319	78,8278
	1001 Oranienburger Straße	-0,2926	246	6	0,1278	74,7082
	1002 Rosenthaler Straße	-0,4325	263	6	0,1842	78,3897
	1011 Spandauer Straße	0,6833	61	2	0,1120	16,7912
	1012 Hirtenstraße	0,2863	172	4	0,1497	49,9633
	1021 Dorotheenstadt	-0,1164	231	5	0,0103	69,7236
	1031 Glinkastraße	-0,8570	293	7	0,1347	86,6285
	1032 Französische Straße	0,1390	194	5	0,1819	57,6122
	1041 Michaelkirchplatz	0,2025	182	4	0,1739	53,2199
	1042 Inselstraße	0,5450	112	3	0,2051	33,3449
1051 Stralauer Vorstadt	1,0948	3	1	0,2632	0,0106	
Tiergarten	11 Großmarkt	-1,3240	318	7	0,0930	97,8324
	12 Putlitzstraße	-1,5142	321	7	0,0387	98,9057
	21 Emdener Straße	-1,0586	306	7	0,6858	92,4664
	22 Perleberger Straße	-0,7065	285	6	0,7453	83,9597
	31 Levetzowstraße	0,0224	218	5	0,4957	65,2155
	32 Paulstraße	-0,0068	221	5	0,2434	66,7064
	41 Tiergarten	-0,3694	252	6	0,0077	75,6319
	51 Lützowufer	-0,3818	256	6	0,1874	75,9995
Wedding	52 Potsdamer Brücke	-1,1180	311	7	0,2000	94,3814
	61 Soldiner Straße	-0,9875	297	7	0,7085	88,3704
	71 Gesundbrunnen	-0,2123	239	5	0,9377	72,3978
	81 Humboldthain	-1,0492	304	7	0,4166	91,3601
	91 Rathaus Wedding	-1,1692	314	7	0,8818	95,4554
	92 Reinickendorfer Straße	-1,1418	313	7	0,8439	94,6115
	101 Quartier Napoleon	-0,7818	288	6	0,0098	85,6450
	102 Plötzensee	-0,6046	275	6	0,0073	81,8733
	111 Afrikanische Straße	-0,2055	238	5	0,7339	71,6639
	112 Ungarnstraße	0,8429	23	1	0,2499	5,1546
Prenzlauer Berg	1061 Schönhauser Allee (S u U)	-1,0701	307	7	0,5073	93,1522
	1062 Berliner Straße	-0,2691	243	6	0,5223	73,9328
	1071 Wichertstraße	-0,3904	257	6	0,5869	76,1869
	1072 Grellstraße	1,0925	4	1	0,2933	0,2738
	1081 Anton-Saefkow-Straße	0,5807	97	3	0,1658	28,2956
	1082 Michelangelostraße	0,8638	20	1	0,4851	4,3719
	1091 Paul-Heyse-Straße	0,1386	195	5	0,1123	57,7941
	1092 Syringenplatz	0,2983	170	4	0,0926	49,8682
	1101 Kastanienallee	-0,7903	290	7	0,4043	86,1874
	1102 Kollwitzplatz	-1,0073	300	7	0,3739	89,1133
	1111 Immanuelkirchstraße	-0,4457	264	6	0,2540	78,5739
	1112 Pasteurstraße	-0,4273	261	6	0,3286	77,3058

**Tabelle 2.2.2.3 (Teil 2):
Sozialindizes Berlin nach Verkehrszellen, 1997**

Bezirk	Verkehrszelle	Wert	Rang	Schicht	% der Gesamtbevölkerung	% der Gesamtbevölkerung in besseren Gebieten	
Friedrichshain	1121 Zentralviehhof	-	-	-	0,0000	-	
	1131 Volkspark Friedrichshain	-3,9888	329	7	0,0002	99,7171	
	1141 Friedenstraße	0,7889	34	1	0,4411	9,3340	
	1151 Rigeer Straße	-0,6387	279	6	0,8245	82,0912	
	1161 Boxhagener Straße	-0,6037	273	6	0,5150	81,3327	
	1162 Warschauer Str. (S) nördl.	-1,0455	302	7	0,5340	90,1761	
	1171 Andreasstraße	1,0025	8	1	0,4006	1,0847	
	1172 Straße der Pariser Komm.	-0,7043	284	6	0,1015	83,8582	
	1181 Stralauer Allee	-0,3731	254	6	0,1841	75,6876	
Kreuzberg	1191 Alt-Stralau	-0,9701	298	7	0,0130	89,0789	
	121 Mehringplatz	-0,6485	280	6	0,5579	82,9157	
	131 Moritzplatz	-0,1983	237	5	0,5423	71,1216	
	141 Mariannenplatz	-1,6488	322	7	0,6856	98,9444	
	151 Wiener Straße	-1,4872	320	7	0,8449	98,0608	
	161 Zossener Stern	-1,0493	305	7	0,6897	91,7767	
Charlottenburg	162 Südsterm	-1,0156	301	7	0,6889	89,4872	
	171 Viktoriapark	-0,8684	294	7	0,4997	86,7632	
	181 Volkspark Jungfernheide	0,6568	72	2	0,2902	20,7638	
	191 Friedrich-Olbricht-Damm	0,1199	202	5	0,0700	58,9427	
	192 Reichweindamm	0,5254	116	3	0,1891	34,7295	
	201 Fürstenbrunn	-0,9730	299	7	0,0214	89,0919	
	202 Tegeler Weg	-0,2226	240	5	0,4766	73,3355	
	211 Franklinstraße	-0,8835	295	7	0,0779	87,2629	
	221 Klausener Platz	-0,3166	249	6	0,5969	74,9976	
	222 Rathaus Charlottenburg	0,0694	206	5	0,5822	60,0256	
	231 Ernst-Reuter-Platz	-0,3790	255	6	0,1277	75,8717	
	232 Breitscheidplatz	-0,4265	260	6	0,0813	77,2246	
	233 Mittlerer Kurfürstendamm	-0,4735	267	6	0,1619	79,5402	
	241 Lietzensee	0,0182	219	5	0,7174	65,7112	
	242 Savignyplatz	-0,4296	262	6	0,7553	77,6344	
	Spandau	251 Glockenturmstraße	1,0499	5	1	0,0965	0,5671
		252 Rominter Allee	0,2631	175	4	0,0402	50,8641
253 Kranzallee		0,5076	123	3	0,1075	36,1616	
254 Waldschulallee		-0,2964	247	6	0,0897	74,8360	
255 Funkturm		0,4803	124	3	0,0216	36,2690	
261 Reichsstraße		0,9656	10	1	0,3906	1,5522	
262 Theodor-Heuß-Platz		0,4348	136	3	0,3280	39,4458	
271 Oberjägerweg		-3,3735	327	7	0,0177	99,6664	
272 Forstamt Spandau		0,6089	87	2	0,4393	25,6279	
273 Stadtrandstraße		0,6762	62	2	0,4373	16,9032	
Spandau	274 Zeppelinstraße	0,4016	144	3	0,6726	42,0079	
	281 Werderstraße	-0,1771	234	5	0,2285	70,1610	
	291 Galenstraße	0,3758	151	4	0,2188	43,9432	
	292 Neustadt	-0,4963	269	6	0,5249	80,5768	
	293 Altstadt	-0,2333	241	6	0,0668	73,8121	
	301 Freiheit	-0,1625	233	5	0,0152	70,1458	

**Tabelle 2.2.2.3 (Teil 3):
Sozialindizes Berlin nach Verkehrszellen, 1997**

Bezirk	Verkehrszelle	Wert	Rang	Schicht	% der Gesamtbevölkerung	% der Gesamtbevölkerung in besseren Gebieten
	302 Stresow	-0,3156	248	6	0,0719	74,9257
	311 Klosterfelde	0,3788	150	4	0,1847	43,7585
	321 Wilhelmstraße	0,3676	154	4	0,3909	45,1087
	322 Scharfe Lanke	0,9307	14	1	0,1152	2,6332
	323 Fichelswerder	0,5174	120	3	0,1168	35,2585
	324 Wilhelmstadt	0,0571	209	5	0,6615	61,8504
	331 Zitadelle	-0,2807	245	6	0,0388	74,6694
	341 Gartenfelder Straße	0,5814	96	2	0,3085	27,9871
	351 Schuckertdamm	0,1505	191	4	0,3199	56,7889
	361 Siemenswerke	-0,7811	287	6	0,0445	85,6004
	371 Gartenstadt	0,7178	49	2	0,5353	13,5646
	372 Amalienhof	0,6474	76	2	0,4895	21,9924
	373 West-Staaken	0,6067	88	2	0,0339	26,0672
	381 Alt-Gatow	0,7827	37	1	0,0475	9,9345
	382 Hohengatow	0,5806	98	3	0,0837	28,4614
	391 Kladow	0,4337	137	3	0,3656	39,7738
Wilmersdorf	401 Joachim-Friedrich-Straße	0,1944	185	4	0,3626	53,8761
	411 Rathaus Wilmersdorf	-0,0141	222	5	0,1568	66,9499
	412 Eisenbahnstraße	0,3075	168	4	0,2256	49,4022
	421 Schaperstraße	0,0263	216	5	0,1468	64,9898
	431 Düsseldorfer Straße	0,2097	181	4	0,5492	52,6708
	432 Prager Platz	0,3602	157	4	0,4756	46,3165
	441 Rudolstädter Straße	0,4664	131	3	0,1822	38,1577
	442 Hildegardstraße	0,4334	138	3	0,4775	40,1394
	451 Rüdeshheimer Platz	0,7030	55	2	0,5830	15,3333
	461 Stadion Wilmersdorf	0,5465	109	3	0,2240	32,3624
	462 Berkaer Straße	0,9462	12	1	0,2157	2,4129
	463 Rheinbabenallee	1,0262	6	1	0,1580	0,6636
	471 Grunewaldsee	0,1431	193	5	0,0033	57,6089
	481 Königsallee	0,6337	81	2	0,3568	23,7523
Zehlendorf	491 Berlepschstraße	0,6522	74	2	0,2265	21,2183
	492 Seehofstraße	0,6091	86	2	0,4328	25,1951
	493 Schönow	0,7644	44	1	0,3564	11,6216
	501 Krumme Lanke	0,7562	42	1	0,0141	11,3662
	502 Riemmeisterstraße	0,8186	28	1	0,4629	7,2929
	503 Mexikoplatz	0,9187	16	1	0,2748	3,0339
	511 Jagdschloß Grunewald	0,9363	13	1	0,0046	2,6286
	512 Pacelliallee	0,0899	203	5	0,1980	59,0127
	513 Freie Universität	0,1973	183	4	0,1591	53,3939
	521 Schwanenwerder	-0,3305	251	6	0,0035	75,6285
	522 Rehwiese	0,6890	59	2	0,1590	16,5834
	523 Spanische Allee	0,0646	208	5	0,3238	61,5267
	531 Schäferberg	0,4788	125	3	0,0087	36,2906
	532 Am Kleinen Wannsee	0,6135	85	2	0,2323	24,9628
	533 Kohlhasenbrück	0,4359	135	3	0,0623	39,3835

**Tabelle 2.2.2.3 (Teil 4):
Sozialindizes Berlin nach Verkehrszellen, 1997**

Bezirk	Verkehrszelle	Wert	Rang	Schicht	% der Gesamtbevölkerung	% der Gesamtbevölkerung in besseren Gebieten
Schöneberg	541 John-F.-Kennedy-Platz	-0,4801	268	6	0,8747	79,7021
	551 Bayerisches Viertel	-0,0159	226	5	0,8427	67,6740
	561 Nollendorplatz	-0,7880	289	7	0,5326	85,6547
	571 Großgörschenstr.	-1,1163	310	7	0,6813	93,7001
	581 Tempelhofer Weg	-0,0620	228	5	0,1707	69,0132
	591 Priesterweg	0,5190	119	3	0,0292	35,2293
	601 Ribensstraße	0,1435	192	4	0,5001	57,1088
Steglitz	611 Friedenau	0,3256	167	4	0,7811	48,6210
	621 Brentanostraße	0,6416	78	2	0,2824	22,5829
	622 Rathaus Steglitz	0,1651	190	4	0,3249	56,4640
	631 Feuerbachstraße	0,4494	134	3	0,3992	38,9843
	632 Carmerplatz	0,1950	184	4	0,3232	53,5530
	633 Stadtplatz Steglitz	0,7019	56	2	0,3560	15,9163
	634 Südende	0,5139	121	3	0,4112	35,3753
	641 Marienplatz	0,7555	43	1	0,2413	11,3803
	642 Bhf. Lichtenfelde	0,5496	108	3	0,3223	32,0401
	643 Oberhofer Weg	0,5462	110	3	0,4642	32,5864
	651 Goerzwerke	-1,1277	312	7	0,0302	94,5813
	661 Unter den Eichen	0,4123	140	3	0,2005	41,1269
	662 Carstennstraße	0,6182	84	2	0,3316	24,6312
	663 Thuner Platz	0,6529	73	2	0,1642	21,0540
	664 Hindenburgdamm	0,4657	132	3	0,4634	38,3399
	671 Calandrellistraße	0,7880	35	1	0,1576	9,7751
	672 Kaiser-Wilhelm-Straße	0,7743	39	1	0,4967	10,1585
673 Frobenstraße	0,9193	15	1	0,2855	2,7484	
674 Preysingstraße	0,2779	174	4	0,2518	50,6122	
Tempelhof	681 Boelckestraße	0,5785	99	3	0,4703	28,5452
	682 Rathaus Tempelhof	0,3697	153	4	0,4505	44,6582
	683 Attilaplatz	0,1715	188	4	0,5355	55,6477
	691 Platz der Luftbrücke	-0,5967	272	6	0,0807	81,2520
	692 Gottlieb-Dunkel-Straße	-0,6152	277	6	0,1319	81,9520
	701 Monopolstraße	0,6608	69	2	0,5229	19,0963
	702 Volkspark Mariendorf	0,3349	164	4	0,3812	47,8521
	703 Heidefriedhof	0,7722	40	1	0,3267	10,6553
	704 Trabrennbahn	0,6686	65	2	0,1577	18,1725
	711 Lankwitzer Straße	-0,6116	276	6	0,0714	81,8806
	721 Mausersstraße	-0,0899	229	5	0,0984	69,1839
	731 Kiepertstraße	0,3427	161	4	0,2640	47,5361
	732 Waldsassener Straße	0,7438	45	1	0,5196	11,9780
	733 Diedersdorfer Straße	0,1269	197	5	0,0462	58,2786
Neukölln	741 Lichtenrade Nord	0,6688	64	2	0,6057	17,5667
	742 Lichtenrade Süd	0,7189	48	1	0,8799	12,6848
	751 Reuterplatz	-0,8991	296	7	1,0295	87,3408
	761 Roseggerstraße	-0,7271	286	6	0,8954	84,7050
	771 Grenzallee	-1,3939	319	7	0,1354	97,9254
	772 Dammweg	0,1310	196	5	0,3722	57,9064

**Tabelle 2.2.2.3 (Teil 5):
 Sozialindizes Berlin nach Verkehrszellen, 1997**

Bezirk	Verkehrszelle	Wert	Rang	Schicht	% der Gesamtbevölkerung	% der Gesamtbevölkerung in besseren Gebieten
	781 Rathaus Neukölln	-1,1742	315	7	0,5273	96,3372
	782 Thomasstraße	-1,0482	303	7	0,6499	90,7101
	791 Volkspark Hasenheide	-0,8134	292	7	0,0259	86,6026
	792 Leinestraße	-1,2031	317	7	0,9585	96,8739
	801 Gradestraße	0,3271	166	4	0,2632	48,3578
	802 Buschkrugbrücke	-0,0037	220	5	0,2779	66,4285
	803 Mohriner Allee	0,3891	149	4	0,0882	43,6702
	804 Parchimer Allee	0,6653	67	2	0,4329	18,4244
	805 Britzer Wiesen	0,8864	19	1	0,0416	4,3303
	806 Schlosserweg	-0,5194	270	6	0,0971	81,1017
	811 Marienfelder Chaussee	0,5138	122	3	0,3752	35,7864
	812 Alt-Buckow	0,4744	126	3	0,4548	36,2994
	821 Zadekstraße	0,8978	17	1	0,4033	3,3087
	822 Lipschitzallee	0,8897	18	1	0,6183	3,7120
	831 Wutzkyallee	0,5711	104	3	0,5965	30,2873
	832 Alt-Rudow	0,7101	52	2	0,4012	14,4265
	833 Waltersdorfer Chaussee	0,5781	101	3	0,4880	29,2006
Treptow	1201 Eisenstraße	-0,4725	266	6	0,3804	79,1597
	1202 Baumschulenweg	0,8258	25	1	0,6815	5,8541
	1211 Plänterwald	1,2084	2	1	0,0102	0,0004
	1221 Niederschönweide	0,3958	146	4	0,3156	42,8758
	1231 Adlershof	0,5958	92	2	0,3989	26,7551
	1241 Siedlung Späthfelde	0,5228	117	3	0,0502	34,9186
	1242 Johannesthal	0,8228	26	1	0,5017	6,5357
	1251 Rudower Chaussee	-4,5107	333	7	0,0192	99,8067
	1261 Altglienicke	0,1907	186	4	0,4984	54,2388
	1271 Bohnsdorf	0,4681	130	3	0,2436	37,9141
Köpenick	1281 Helmholtzstraße	0,2535	176	4	0,0897	50,9042
	1282 An der Wuhlheide	0,2252	179	4	0,3834	51,5082
	1291 Wuhlheide	-1,9330	324	7	0,0041	99,6341
	1301 Dammvorstadt	0,3944	147	4	0,1938	43,1914
	1311 Spindlersfeld	0,5357	113	3	0,2838	33,5499
	1321 Muggelheimer Straße	0,7924	33	1	0,5245	8,8095
	1322 Dregerhoffstraße	0,7052	54	2	0,2947	15,0386
	1331 Grünau	0,6022	89	2	0,1279	26,1012
	1341 Forst Grünau	1,4981	1	1	0,0004	0,0000
	1351 Schmöckwitz	0,7298	47	1	0,0741	12,6106
	1361 Rauchfangswerder	-0,8096	291	7	0,0110	86,5917
	1371 Seddinberg	0,8467	22	1	0,0008	5,1538
	1381 Muggelheim	0,5984	91	2	0,1029	26,6522
	1391 Rahnsdorf	0,4039	141	3	0,2073	41,3274
	1401 Forst Rahnsdorf	-2,1595	325	7	0,0268	99,6382
	1411 Kämmereiheide	-4,7530	334	7	0,0001	99,8259
	1412 Muggelberge	0,1205	200	5	0,0033	58,5288
	1421 Forst Friedrichshagen	0,7855	36	1	0,0018	9,9327
	1431 Friedrichshagen	0,9498	11	1	0,4701	1,9428

**Tabelle 2.2.2.3 (Teil 6):
Sozialindizes Berlin nach Verkehrszellen, 1997**

Bezirk	Verkehrszelle	Wert	Rang	Schicht	% der Gesamtbevölkerung	% der Gesamtbevölkerung in besseren Gebieten
Lichtenberg	1441 Dammfeld	0,8161	30	1	0,3558	7,9269
	1451 Waldsiedlung Wuhlheide	0,4023	142	3	0,1227	41,5347
	1452 Karlshorst	0,1204	201	5	0,4106	58,5321
	1461 Rummelsburg	-1,0847	308	7	0,0329	93,6595
	1471 Nöldnerplatz	-0,1163	230	5	0,4413	69,2823
	1472 Alt-Friedrichsfelde	0,4721	128	3	0,7600	36,8468
	1473 Tierpark (U)	0,3634	155	4	0,7756	45,4997
	1481 Tierpark	0,4729	127	3	0,0926	36,7542
	1491 Magdalenenstraße (U)	0,3431	160	4	0,5590	46,9770
	1492 Göttingstraße	-0,4019	259	6	0,3996	76,8249
	1501 Krankenhaus Herzberge	-1,1761	316	7	0,0094	96,8645
	1511 Herzbergstraße	-5,0576	336	7	0,1581	99,8419
	1521 Fennpfuhl	0,5620	105	3	1,0550	30,8838
Weißensee	1531 Meyerbeerstraße	0,2344	178	4	0,1972	51,3109
	1532 Langhansstraße	-0,0144	223	5	0,2992	67,1066
	1533 Amalienstraße	0,6907	58	2	0,2494	16,3340
	1541 Liebermannstraße	0,4611	133	3	0,1810	38,8033
	1542 Hansastraße	0,7076	53	2	0,2110	14,8277
	1551 Heinersdorf	0,6657	66	2	0,0942	18,3302
	1561 Blankenburg	0,1223	199	5	0,1471	58,3817
	1571 Karow	0,5784	100	3	0,1852	29,0155
	1581 Märchenland	-	-	-	0,0000	-
	1591 Ornitstraße	0,3373	162	4	0,0371	47,8000
Pankow	1601 Maximilianstraße	0,8178	29	1	0,1711	7,7558
	1602 Elsa-Brändström-Straße	0,2843	173	4	0,4992	50,1130
	1603 Kissingenstraße	0,6338	80	2	0,2563	23,4960
	1611 Florastraße	-0,2765	244	6	0,2144	74,4550
	1612 Breite Straße	0,6459	111	3	0,2943	33,0505
	1613 Am Schloß	0,9983	9	1	0,0669	1,4853
	1614 Am Krankenhaus Pankow	1,0233	7	1	0,2631	0,8216
	1621 Schönholz	0,6925	57	2	0,0617	16,2723
	1631 Wilhelmsruh	0,3984	145	4	0,1954	42,6804
	1641 Rosenthal	0,0230	217	5	0,0789	65,1366
	1651 Niederschönhausen	0,3922	148	4	0,2850	43,3852
	1661 Hertaplatz	-0,0212	226	5	0,1527	68,5167
	1671 Hauptstraße	0,3274	165	4	0,1246	48,2332
	1672 Triftstraße	0,6240	83	2	0,0292	24,6020
	1681 Blankenfelde	0,6851	60	2	0,0488	16,7424
	1691 Lietzengraben	-1,6734	323	7	0,0041	99,6300
	1701 Bucher Forst	0,5514	107	3	0,0810	31,9590
1711 Buch	0,7657	41	1	0,3842	10,9819	
Reinickendorf	841 Flottenstraße	-0,6213	278	6	0,0073	82,0839
	851 Teichstraße	0,5991	90	2	0,4231	26,2291
	852 Schäfersee	0,0672	207	5	0,9189	60,8078
	861 Scharnweberstraße	0,1777	187	4	0,9106	54,7371
	871 Flughafen Tegel	-0,6257	271	6	0,0531	81,1988

**Tabelle 2.2.2.3 (Teil 7):
Sozialindizes Berlin nach Verkehrszellen, 1997**

Bezirk	Verkehrszelle	Wert	Rang	Schicht	% der Gesamtbevölkerung	% der Gesamtbevölkerung in besseren Gebieten
	881 Borsigdamm	-3,7372	328	7	0,0330	99,6841
	882 Fjohrstraße	-1,0864	309	7	0,0076	93,6925
	891 Ehrenpfortenberg	0,3464	159	4	0,0008	46,9762
	892 Tegeler See	0,2885	171	4	0,0025	49,9608
	893 Tegeler Hafen	0,1701	189	4	0,2807	56,1833
	894 Ziekowstraße	0,8530	21	1	0,2967	4,8571
	895 Tegel Süd	0,4023	143	3	0,3504	41,6575
	896 Saatwinkel	0,6572	70	2	0,0079	19,6192
	901 Konradshöhe	0,7762	38	1	0,1765	9,9820
	911 Alt-Heiligensee	0,7149	50	2	0,1819	14,1000
	912 Schulzendorf	0,8059	31	1	0,3114	8,2827
	921 Hubertusweg	-0,2608	242	6	0,0539	73,8789
	922 Zellinger Platz	0,8343	24	1	0,4497	5,4045
	931 Hermsdorf West	0,8187	27	1	0,2555	7,0374
	932 Hermsdorf Ost	-0,6627	68	2	0,2390	18,8573
	941 Waldmannslust	0,4711	129	3	0,3073	37,6068
	951 Lübars	0,7102	51	2	0,1447	14,2818
	961 Hermsdorfer Straße	-0,1849	236	5	0,3615	70,7601
	962 Lübarser Straße	0,6426	77	2	0,0810	22,4819
	963 Märkisches Viertel	0,6572	71	2	1,1367	19,6271
	964 Tessenowstraße	0,5334	114	3	0,4087	33,8337
	971 Breitenbachstraße	-4,7950	335	7	0,0158	99,8260
Marzahn	1801 Bitterfelder Straße	-4,0436	330	7	0,0160	99,7173
	1811 Stadtrandstedlung	0,0498	211	5	0,2173	63,0097
	1812 Havemannstraße	0,2132	180	4	0,7792	51,8916
	1821 Franz-Stenzer-Straße	0,5841	95	2	0,4027	27,5844
	1822 Mehrower Allee (S) östl.	0,5776	102	3	0,4593	29,6886
	1823 Lea-Grundig-Straße	0,6351	79	2	0,6507	22,8452
	1824 Glambecker Ring	0,2414	177	4	0,3170	50,9939
	1831 Marzahner Chaussee	-0,3720	253	6	0,0480	75,6396
	1832 Alte Rhinstraße	-3,1807	326	7	0,0014	99,6651
	1841 Springpfuhl (S) östl.	0,6503	75	2	0,5476	21,4448
	1842 Bruno-Baum-Straße	0,7360	46	1	0,1131	12,4975
	1843 Auersbergerstr., Schulen	0,5322	115	3	0,4871	34,2424
	1851 Kienberg	-4,0951	331	7	0,0001	99,7333
	1861 Oseler Str., Rapsweg	0,0488	212	5	0,1638	63,2270
	1862 Cecilienstraße	0,8015	32	1	0,2154	8,5941
	1871 Alt-Biesdorf (Straße)	0,1263	198	5	0,0569	58,3248
	1881 Biesdorf-Süd	0,0790	204	5	0,1436	59,2106
Hohenschönhausen	1721 Mälchow	0,5603	106	3	0,0202	31,9388
	1731 Wartenberg	0,3607	156	4	0,0412	46,2752
	1741 Falkenberg	0,3368	163	4	0,0150	47,8371
	1751 Neubrandenburger Str.	0,3744	152	4	0,4963	44,1620
	1752 Biesenbrower Straße	0,0546	210	5	0,5978	62,4119
	1761 Ribnitzer Straße	0,0365	215	5	0,8067	64,1831
	1762 Am Breiten Luch	0,5886	93	2	0,2062	27,1540

**Tabelle 2.2.2.3 (Teil 8):
Sozialindizes Berlin nach Verkehrszellen, 1997**

Bezirk	Verkehrszelle	Wert	Rang	Schicht	% der Gesamtbevölkerung	% der Gesamtbevölkerung in besseren Gebieten
	1771 Malchower Weg	0,3513	158	4	0,1842	46,7920
	1772 Suermondstr. Hauptstr.	0,5882	94	2	0,2242	27,3603
	1781 Marzahner Straße	-4,3205	332	7	0,0734	99,7334
	1791 Konrad-Wolf-Straße	-0,0150	224	5	0,2681	67,4059
	1792 Genslerstraße	0,4330	139	3	0,5099	40,6169
	1793 Witzenhäuser Straße	-0,6037	274	6	0,0257	81,8476
Hellersdorf	1891 Kaulsdorf-Süd	0,5768	103	3	0,1393	30,1479
	1901 Mahlsdorf-Süd	0,5223	118	3	0,2604	34,9689
	1911 Mahlsdorf-Nord	0,6726	63	2	0,2263	17,3405
	1921 Kaulsdorf-Nord	0,3072	169	4	0,2405	49,6278
	1931 Kaulsdorf-Nord (U)	0,6259	82	2	0,4930	24,1090
	1932 Grottkauer Str. (U)	-0,1809	235	5	0,3706	70,3895
	1941 Cottbusser Platz (U)	0,0426	213	5	0,5801	63,3908
	1942 Alte Hellersdorfer Str.	0,0729	205	5	0,6713	59,3542
	1951 Riesaer Straße	-0,0462	227	5	0,3439	68,6693
	1952 Tangemünder Straße	0,0371	214	5	0,2122	63,9709
	1953 Louis-Lewin-Straße	-0,1287	232	5	0,4118	69,7339

Abbildung 2.2.2.3:
 Bezirklicher Sozialindex in seiner prozentualen Verteilung auf die Schichten, bezogen auf die Bevölkerung



Abbildung 2.2.2.4:
 Bezirklicher Sozialindex in seiner prozentualen Verteilung auf die Schichten, bezogen auf die Verkehrszellen



3. Ein Ausblick auf weitere (unbearbeitete) Fragestellungen

Das Hauptziel des vorliegenden Sozialstrukturatlases ist es, die sozialen Brennpunkte der Stadt in einer statistisch vertretbaren Tiefengliederung anhand sozialer Indikatoren zu lokalisieren und sie in tabellarischer und kartographischer Form zu dokumentieren. Die Bearbeitung weiterführender Fragestellungen, die sich mit differenzierteren Analysen der Ursachen beschäftigen, kann im Rahmen dieser Arbeit nicht geleistet werden. Schlagwortartig lassen sich beispielhaft die folgenden Fragestellungen nennen:

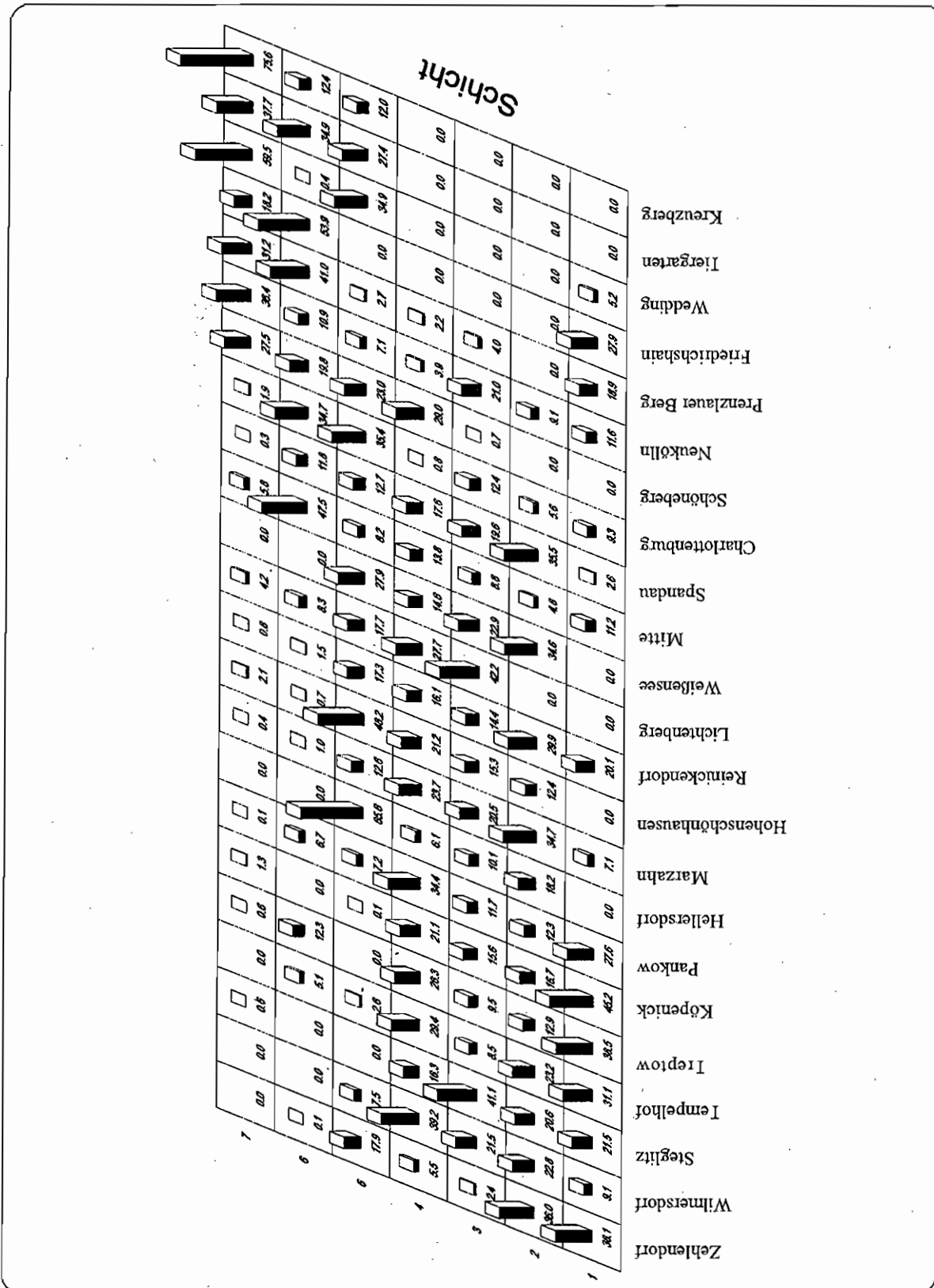
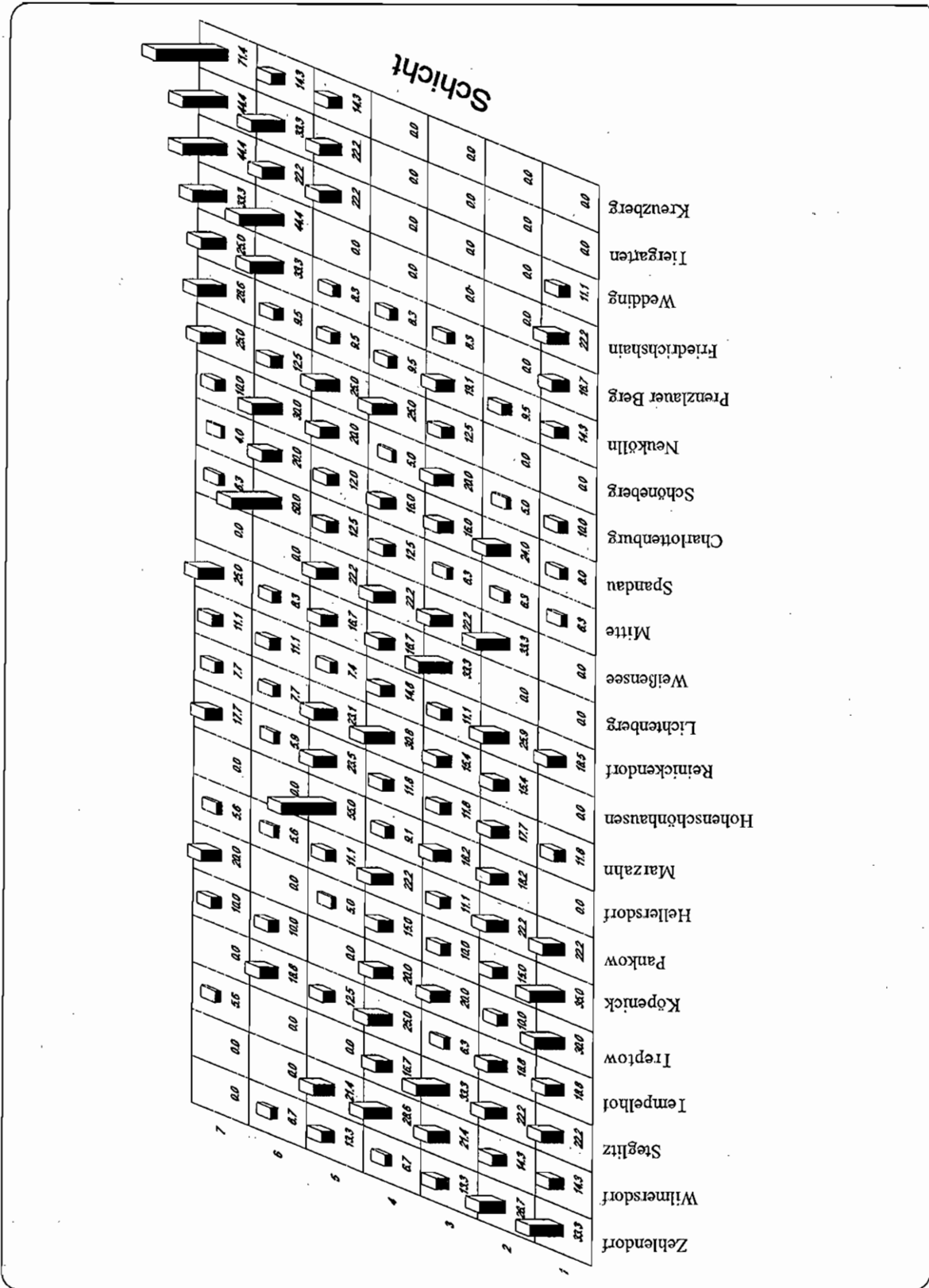
- Entwicklung von Konzepten zum zeitlichen Vergleich der Veränderung der sozialen Lage in der Stadt,
- Ursachen und Auswirkungen der externen und internen Mobilität (Wanderungen) der Bevölkerung auf die Sozialstruktur der Wohngebiete,
- Analyse der Infrastruktur des Sozialraumes durch die Bautätigkeit (z.B. Großprojekt Regie-

rungssitz / Sanierung / Ausbau der Infrastruktur) und der daraus abzuleitenden Auswirkungen auf die Sozialstruktur der Bevölkerung,

- Untersuchung der Veränderung der allgemeinen und im speziellen Sozialraum geltenden ökonomischen Bedingungen sowie ihre Auswirkungen auf die Bevölkerung sowie
- Analyse der Segregation und ihre räumliche Lokalisation

Zur Beantwortung der hier aufgeworfenen Fragestellungen ist umfangreiches und sehr differenziertes Datenmaterial im zeitlichen Vergleich erforderlich, das die amtliche Statistik nicht vollständig bereitstellen kann. Eigene Erhebungen sind ergänzend erforderlich. Aber nicht nur das Datenproblem steht im Vordergrund, sondern auch die theoretischen Fundamentierungen der Untersuchungen durch entsprechende wissenschaftliche Studien.

4. Anhang

4.1 Räumliche Gliederung Berlins

Die Gebietsfläche von Berlin gliedert sich in

23	Bezirke,
78	Ortsteile,
195	Statistische Gebiete,
338	Verkehrszellen
883	Subverkehrszellen und
15 826	Blöcke

Die genannten Bezugsräume sind hierarchisch aufgebaut, d.h. die kleinere Einheit ist eindeutig zur jeweils nächst höheren aggregierbar. Es handelt sich um Gliederungen, deren Grenzen sich nur in Ausnahmefällen (Gebietsaustausch) oder durch bauliche Maßnahmen (Blockteilung) ändern. Damit wird einer grundlegenden Forderung an regionale Bezugsräume aus statistisch-methodischer Sicht Rechnung getragen - dem formalen Kriterium der Fortschreibbarkeit und somit der Vergleichbarkeit bestimmter Daten über längere Zeiträume.

Darüber hinaus lassen sich in der Praxis verschiedene regionale Einheiten finden, die sich nicht bzw. nicht eindeutig in die obigen Bezugsräume einfügen, zum Teil sogar Bezirksgrenzen überschneiden oder deren Grenzen in kurzen zeitlichen Abständen verändert werden.

Dazu gehören z.B.

- Wahlkreise, deren Abgrenzungen ändern sich teilweise von Wahl zu Wahl, um die Zahl der Wahlberechtigten anzugleichen
- Postleitzahlen, sie lassen sich nicht einmal eindeutig den Bezirken zuordnen
- Sozialräume
- Einschulungsbereiche, Finanzamtsbereiche, Polizeireviere.

Die in der vorliegenden Arbeit verwendeten Statistischen Gebiete und Verkehrszellen müssen den unterschiedlichsten bevölkerungs- und wirtschaftsstatistischen sowie planerischen Belangen gerecht werden. Die Bildung dieser Bezugsräume erfolgte deshalb nach folgenden Kriterien:

- Statistische Gebiete: Die Grenzen wurden so gezogen, daß die Einheiten das gesamte Stadtgebiet ausreichend differenzieren, d.h. Wohngebiete sollten von Industriegebieten unterschied-

den werden, Geschäfts- und Verwaltungszentren sollten sich herausheben und für den Verkehr besonders wichtige Gebiete nachgewiesen werden können

- Verkehrszellen: Sie wurden durch Teilung der Statistischen Gebiete für die Zwecke der Verkehrsplanung geschaffen. Durch die Verwendung inhaltlicher Kriterien wie z.B. einheitliche Nutzungsstruktur und die etwa ähnliche räumliche Ausdehnung benachbarter Zellen sind die Verkehrszellen jedoch auch für regionale Betrachtungen im Rahmen von Planungen anderer Bereiche geeignet.

Die im Kapitel 2 und im Anhang dargestellten Tabellen und Abbildungen gehen bis auf die Ebene der Verkehrszellen und lassen sich mit Hilfe der nachstehenden Übersicht und der folgenden Abbildungen in ihrer hierarchischen räumlichen Gliederung nachvollziehen.

Tabelle A 4.1.1 (Teil 1): Räumliche Gliederung Berlins

Nr. Bezirk	% der Gesamtbevölkerung		Nr. Statistisches Gebiet	% der Gesamtbevölkerung		Nr. Verkehrszelle	% der Gesamtbevölkerung			
1 Mitte	2.3444		98	Friedrich-Wilhelm-Stadt	0,1321	981	Karlplatz	0,0470		
						982	Luisenstraße	0,0340		
						983	Habersaatstraße	0,0511		
					99	Oranienburger Vorstadt	0,6695	991	Rosenthaler Platz	0,2615
								992	Schwarzkopfstraße	0,0761
								993	Arkonaplatz	0,3319
					100	Spandauer Vorstadt	0,3120	1001	Oranienburger Straße	0,1278
								1002	Rosenthaler Straße	0,1842
					101	Königsstadt	0,2617	1011	Spandauer Straße	0,1120
								1012	Hirtenstraße	0,1497
					102	Dorotheenstadt	0,0103	1021	Dorotheenstadt	0,0103
		103	Friedrichstadt	0,3166	1031	Glinkastraße	0,1347			
					1032	Französische Straße	0,1819			
		104	Luisenstadt	0,3790	1041	Michaelkirchplatz	0,1739			
					1042	Inselstraße	0,2051			
		105	Stralauer Vorstadt	0,2632	1051	Stralauer Vorstadt	0,2632			
2 Tiergarten	2.6969		1	Westhafen	0,1317	11	Großmarkt	0,0930		
						12	Putlitzstraße	0,0387		
			2	Turmstraße	1,4311	21	Erdener Straße	0,6858		
						22	Perloberger Straße	0,7453		
			3	Hansaviertel	0,7391	31	Levetzowstraße	0,4957		
					32	Paulstraße	0,2434			
		4	Tiergarten	0,0077	41	Tiergarten	0,0077			
		5	Lützowplatz	0,3874	51	Lützowufer	0,1874			
					52	Potsdamer Brücke	0,2000			
3 Wedding	4.7894		6	Soldiner Straße	0,7085	61	Soldiner Straße	0,7085		
			7	Gesundbrunnen	0,9377	71	Gesundbrunnen	0,9377		
			8	Humboldthain	0,4166	81	Humboldthain	0,4166		
			9	Leopoldplatz	1,7257	91	Rathaus Wedding	0,8818		
						92	Reinickendorfer Straße	0,8439		
			10	Rehberge	0,0170	101	Quartier Napoleon	0,0098		
						102	Plötzensee	0,0073		
		11	Schillerpark	0,9838	111	Afrikanische Straße	0,7339			
					112	Ungarnstraße	0,2499			
4 Prenzl. Berg	4.1264		106	Schönhauser Allee-Nord	1,0296	1061	Schönhauser Allee (S u. U)	0,5073		
						1062	Berliner Straße	0,5223		
			107	Prenzlauer Allee-Nord	0,8802	1071	Wjchertstraße	0,5869		
						1072	Grellstraße	0,2933		
			108	Greifswalder Straße-Nord	0,6510	1081	Anton-Saefkow-Straße	0,1658		
						1082	Michelangelostraße	0,4851		
			109	Storkower Straße	0,2049	1091	Paul-Heyse-Straße	0,1123		
						1092	Syringenplatz	0,0926		
			110	Schönhauser Allee-Süd	0,7782	1101	Kastanienallee	0,4043		
						1102	Kollwitzplatz	0,3739		
			111	Greifswalder Allee-Süd	0,5826	1111	Immanuelkirchstraße	0,2540		
			1112	Pasteurstraße	0,3286					

Tabelle A 4.1.1 (Teil 2): Räumliche Gliederung Berlins

Nr. Bezirk	% der Gesamtbevölkerung	Nr.	Statistisches Gebiet	% der Gesamtbevölkerung	Nr.	Verkehrszelle	% der Gesamtbevölkerung	
5 Friedrichshain	3,0140	112	Zentralviehhof	0,0000	1121	Zentralviehhof	0,0000	
		113	Volkspark Friedrichshain	0,0002	1131	Volkspark Friedrichshain	0,0002	
		114	Friedensstraße	0,4411	1141	Friedensstraße	0,4411	
		115	Rigaer Straße	0,8245	1151	Rigaer Straße	0,8245	
		116	Boxhagener Straße	1,0490	1161	Boxhagener Straße	0,5150	
						1162	Warschauer Str. (S) nördl.	0,5340
						1171	Andreasstraße	0,4006
						1172	Straße der Pariser Komm.	0,1015
						1181	Stralauer Allee	0,1841
						1191	Alt-Stralau	0,0130
6 Kreuzberg	4,5090	12	Mehringplatz	0,5579	121	Mehringplatz	0,5579	
		13	Moritzplatz	0,5423	131	Moritzplatz	0,5423	
		14	Mariannenplatz	0,6856	141	Mariannenplatz	0,6856	
		15	Wiener Straße	0,8449	151	Wiener Straße	0,8449	
		16	Urban	1,3786	161	Zossener Stern	0,6897	
						162	Südstern	0,6889
						171	Viktoriapark	0,4997
7 Charlottenburg	5,2220	18	Volkspark Jungfernheide	0,2902	181	Volkspark Jungfernheide	0,2902	
		19	Goerdeler Damm	0,2591	191	Friedrich-Olbricht-Damm	0,0700	
						192	Reichweindamm	0,1891
		20	Charlottenburger Schloß	0,4980	201	Fürstenbrunn	0,0214	
						202	Tegeler Weg	0,4766
		21	Franklinstraße	0,0779	211	Franklinstraße	0,0779	
		22	Richard-Wagner-Platz	1,1791	221	Klausener Platz	0,5969	
						222	Rathaus Charlottenburg	0,5822
		23	Hardenbergstraße	0,3710	231	Ernst-Reuter-Platz	0,1277	
						232	Breitscheidplatz	0,0813
						233	Mittlerer Kurfürstendamm	0,1619
		24	Stuttgarter Platz	1,4726	241	Lietzensee	0,7174	
						242	Savignyplatz	0,7553
		25	Olympiastadion	0,3554	251	Glockenturmstraße	0,0965	
						252	Rominter Allee	0,0402
				253	Kranzallee	0,1075		
				254	Waldschulallee	0,0897		
				255	Funkturm	0,0216		
8 Spandau	6,3294	26	Westend	0,7186	261	Reichsstraße	0,3906	
						262	Theodor-Heuß-Platz	0,3280
		27	Johannesstift	1,5668	271	Oberjägerweg	0,0177	
						272	Forstamt Spandau	0,4393
						273	Stadtrandstraße	0,4373
						274	Zeppelinstraße	0,6726
		28	Werderstraße	0,2285	281	Werderstraße	0,2285	
		29	Spandauer Rathaus	0,8104	291	Galenstraße	0,2188	
						292	Neustadt	0,5249
						293	Altstadt	0,0668
				301	Freiheit	0,0152		
				302	Stresow	0,0719		

Tabelle A 4.1.1 (Teil 3): Räumliche Gliederung Berlins

Nr. Bezirk	% der Gesamtbevölkerung	Nr.	Statistisches Gebiet	% der Gesamtbevölkerung	Nr.	Verkehrszelle	% der Gesamtbevölkerung	
9	Wilmerdorf	4.1170	31	Klosterfelde	0,1847	311	Klosterfelde	0,1847
			32	Pichelsdorf	1,1845	321	Wilhelmstraße	0,3909
						322	Scharfe Lanke	0,1152
						323	Pichelswerder	0,1168
						324	Wilhelmstadt	0,5615
			33	Zitadelle	0,0388	331	Zitadelle	0,0388
			34	Gartenfelder Straße	0,3085	341	Gartenfelder Straße	0,3085
			35	Schuckertdamm	0,3199	351	Schuckertdamm	0,3199
			36	Siemenswerke	0,0445	361	Siemenswerke	0,0445
			37	Staaken	1,0588	371	Gartenstadt	0,5353
						372	Amalienhof	0,4895
						373	West-Staaken	0,0339
			10	Zehlendorf	2,9187	38	Gatow	0,1313
						382	Hohengatow	0,0837
39	Kladow	0,3656				391	Kladow	0,3656
40	Joachim-Friedrich-Straße	0,3626				401	Joachim-Friedrich-Straße	0,3626
41	Fehrbelliner Platz	0,3824				411	Rathaus Wilmerdorf	0,1568
						412	Eisenbahnstraße	0,2256
42	Schaperstraße	0,1468				421	Schaperstraße	0,1468
43	Hohenzollernplatz	1,0248				431	Düsseldorfer Straße	0,5492
						432	Prager Platz	0,4756
44	Bundesplatz	0,6597				441	Rudolstädter Straße	0,1822
						442	Hildegardstraße	0,4775
45	Rüdesheimer Platz	0,5830				451	Rüdesheimer Platz	0,5830
46	Schmargendorf	0,5977				461	Stadion Wilmerdorf	0,2240
			462	Berkzer Straße	0,2157			
			463	Rheinbabenallee	0,1580			
			47	Grunewaldsee	0,0033	471	Grunewaldsee	0,0033
			48	Königsallee	0,3568	481	Königsallee	0,3568
			49	Teltower Damm	1,0158	491	Berlepschstraße	0,2265
						492	Seehofstraße	0,4328
						493	Schönow	0,3564
			50	Argentinische Allee	0,7518	501	Krumme Lanke	0,0141
						502	Riemeisterstraße	0,4629
						503	Mexikoplatz	0,2748
			51	Dahlem	0,3616	511	Jagdschloß Grunewald	0,0046
						512	Pacelliallee	0,1980
						513	Freie Universität	0,1591
			52	Nikolassee	0,4862	521	Schwänenwerder	0,0035
						522	Rehwiese	0,1590
			523	Spanische Allee	0,3238			
53	Wannsee	0,3033	531	Schäferberg	0,0087			
			532	Am Kleinen Wannsee	0,2323			
			533	Kohlhasenbrück	0,0623			

Tabelle A 4.1.1 (Teil 4): Räumliche Gliederung Berlins

Nr.	Bezirk	% der Gesamtbevölkerung	Nr.	Statistisches Gebiet	% der Gesamtbevölkerung	Nr.	Verkehrszelle	% der Gesamtbevölkerung			
11	Schöneberg	4.4125	54	John-F.-Kennedy-Platz	0,8747	541	John-F.-Kennedy-Platz	0,8747			
			55	Bayerisches Viertel	0,8427	551	Bayerisches Viertel	0,8427			
			56	Nollendorfplatz	0,5326	561	Nollendorfplatz	0,532			
			57	Großgörschenstraße	0,6813	571	Großgörschenstr.	0,6813			
			58	Tempelhofer Weg	0,1707	581	Tempelhofer Weg	0,1707			
			59	Priesterweg	0,0292	591	Priesterweg	0,0292			
			60	Rubensstraße	0,5001	601	Rubensstraße	0,5001			
			61	Friedenau	0,7811	611	Friedenau	0,7811			
			12	Steglitz	5,5061	62	Schloßstraße	0,6073	621	Brentanostraße	0,2824
									622	Rathaus Steglitz	0,3249
						63	Albrechtstraße	1,4895	631	Feuerbachstraße	0,3992
						632	Carmerplatz	0,3232			
						633	Stadtplatz Steglitz	0,3560			
						634	Südende	0,4112			
64	Ostpreußendamm	1,0277				641	Marienplatz	0,2413			
						642	Bhf. Lichterfelde	0,3223			
						643	Oberhofer Weg	0,4642			
65	Goerzwerke	0,0302				651	Goerzwerke	0,0302			
66	Drakestraße	1,1597				661	Unter den Eichen	0,2005			
						662	Carstennstraße	0,3316			
						663	Thuner Platz	0,1642			
						664	Hindenburgdamm	0,4634			
67	Lankwitz	1,1917				671	Calandrellistraße	0,1576			
						672	Kaiser-Wilhelm-Straße	0,4967			
						673	Frobenstraße	0,2855			
			674	Preysingstraße	0,2518						
13	Tempelhof	5,5425	68	Alt-Tempelhof	1,4563	681	Boelckestraße	0,4703			
						682	Rathaus Tempelhof	0,4505			
						683	Attilaplatz	0,5355			
			69	Zentralflughafen	0,2126	691	Platz der Luftbrücke	0,0807			
						692	Gottlieb-Dunkel-Straße	0,1319			
			70	Mariendorfer Damm	1,3884	701	Monopolstraße	0,5229			
						702	Volkspark Mariendorf	0,3812			
						703	Heidefriedhof	0,3267			
						704	Trabrennbahn	0,1577			
			71	Lankwitzer Straße	0,0714	711	Lankwitzer Straße	0,0714			
			72	Mauserstraße	0,0984	721	Mauserstraße	0,0984			
73	Mariefelder Allee	0,8297	731	Kiepertstraße	0,2640						
			732	Waldsassener Straße	0,5196						
			733	Diedersdorfer Straße	0,0462						
			741	Lichtenrade Nord	0,6057						
			742	Lichtenrade Süd	0,8799						
14	Neukölln	9,1324	75	Reuterplatz	1,0295	751	Reuterplatz	1,0295			
			76	Roseggerstr.	0,8954	761	Roseggerstraße	0,8954			
			77	Köllnische Heide	0,5076	771	Granzallee	0,1354			
						772	Dammweg	0,3722			

Tabelle A 4.1.1 (Teil 5): Räumliche Gliederung Berlins

Nr. Bezirk	% der Gesamtbevölkerung	Nr.	Statistisches Gebiet	% der Gesamtbevölkerung	Nr.	Verkehrszelle	% der Gesamtbevölkerung			
15 Treptow	3,0998	78	Karl-Marx-Straße	1,1772	781	Rathaus Neukölln	0,5273			
		79	Schillerpromenade	0,9843	782	Thomasstraße	0,6499			
		80	Britz	1,2010	791	Volkspark Hasenheide	0,0259			
					792	Leinestraße	0,9585			
					801	Gradestraße	0,2632			
					802	Buschkrugbrücke	0,2779			
					803	Mohriner Allee	0,0882			
					804	Parchimer Allee	0,4329			
		805	Britzer Wiesen	0,0416						
		806	Schlosserweg	0,0971						
		81	Buckow 1	0,8300	811	Marienfelder Chaussee	0,3752			
		82	Buckow 2	1,0216	812	Alt-Buckow	0,4548			
16 Köpenick	3,1565	83	Rudow	1,4857	821	Zadekstraße	0,4033			
					822	Lipschitzallee	0,6183			
					831	Wutzkyallee	0,5965			
					832	Alt-Rudow	0,4012			
					833	Waltersdorfer Chaussee	0,4880			
					120	Baumschulenweg	1,0620	1201	Elsenstraße	0,3804
					121	Plänterwald	0,0102	1202	Baumschulenweg	0,6815
					122	Niederschöneweide	0,3156	1211	Plänterwald	0,0102
					123	Adlershof	0,3989	1221	Niederschönweide	0,3156
					124	Johannisthal	0,5520	1231	Adlershof	0,3989
					125	Rudower Chaussee	0,0192	1241	Siedlung Späthfelde	0,0502
					126	Altglienicke	0,4984	1242	Johannisthal	0,5017
127	Bohnsdorf	0,2436	1251	Rudower Chaussee	0,0192					
128	Oberschöneweide	0,4732	1261	Altglienicke	0,4984					
129	Wuhlheide	0,0041	1271	Bohnsdorf	0,2436					
130	Dammvorstadt	0,1938	1281	Holmholtzstraße	0,0897					
131	Spindlersfeld	0,2838	1282	An der Wuhlheide	0,3834					
132	Wendenschloßstraße	0,8192	1291	Wuhlheide	0,0041					
133	Grünau	0,1279	1301	Dammvorstadt	0,1938					
134	Forst Grünau	0,0004	1311	Spindlersfeld	0,2838					
135	Schmöckwitz	0,0741	1321	Müggelheimer Straße	0,5245					
136	Rauchfangswerder	0,0110	1322	Dregerhoffstraße	0,2947					
137	Seddinberg	0,0008	1331	Grünau	0,1279					
138	Müggelheim	0,1029	1341	Forst Grünau	0,0004					
139	Rahnsdorf	0,2073	1351	Schmöckwitz	0,0741					
140	Forst Rahnsdorf	0,0268	1361	Rauchfangswerder	0,0110					
141	Müggelberge	0,0034	1371	Seddinberg	0,0008					
142	Forst Friedrichshagen	0,0018	1381	Müggelheim	0,1029					
143	Friedrichshagen	0,4701	1391	Rahnsdorf	0,2073					
			1401	Forst Rahnsdorf	0,0268					
			1411	Kämmereiheide	0,0001					
			1412	Müggelberge	0,0033					
			1421	Forst Friedrichshagen	0,0018					
			1431	Friedrichshagen	0,4701					

Tabelle A 4.1.1 (Teil 6): Räumliche Gliederung Berlins

Nr. Bezirk	% der Gesamtbevölkerung	Nr.	Statistisches Gebiet	% der Gesamtbevölkerung	Nr.	Verkehrszelle	% der Gesamtbevölkerung
17 Lichtenberg	4,8169	144	Dammfeld	0,3558	1441	Dammfeld	0,3558
		145	Karlshorst	0,5334	1451	Waldsiedlung Wuhlheide	0,1227
					1452	Karlshorst	0,4106
		146	Rummelsburg	0,0329	1461	Rummelsburg	0,0329
		147	Friedrichsfelde	1,9768	1471	Nöldnerplatz	0,4413
					1472	Alt-Friedrichsfelde	0,7600
					1473	Tierpark (U)	0,7756
		148	Tierpark	0,0926	1481	Tierpark	0,0926
		149	Rüdigerstraße	0,9586	1491	Magdalenenstraße (U)	0,5590
					1492	Gotlindstraße	0,3996
				150	Krankenhaus Herzberge	0,0094	1501
		151	Herzbergstraße	0,1581	1511	Herzbergstraße	0,1581
		152	Fennpfuhl	1,0550	1521	Fennpfuhl	1,0550
18 Weißensee	1,6015	163	Pistoriusstraße	0,7459	1531	Meyerbeerstraße	0,1972
					1532	Langhansstraße	0,2992
					1533	Amalienstraße	0,2494
		154	Falkenbergerstraße	0,3920	1541	Liebermannstraße	0,1810
					1542	Hansastraße	0,2110
		155	Heinersdorf	0,0942	1551	Heinersdorf	0,0942
		156	Blankenburg	0,1471	1561	Blankenburg	0,1471
		157	Karow	0,1852	1571	Karow	0,1852
		158	Märchenland	0,0000	1581	Märchenland	0,0000
		159	Ornitstraße	0,0371	1591	Ornitstraße	0,0371
		19 Pankow	3,2112	160	Vinetastraße	0,9266	1601
					1602	Eisa-Brändström-Straße	0,4992
					1603	Kissingenstraße	0,2563
161	Am Schloßpark			0,8388	1611	Florastraße	0,2144
					1612	Brette Straße	0,2943
					1613	Am Schloß	0,0669
					1614	Am Krankenhaus Pankow	0,2631
162	Schönholz			0,0617	1621	Schönholz	0,0617
163	Wilhelmsruh			0,1954	1631	Wilhelmsruh	0,1954
164	Rosenthal			0,0789	1641	Rosenthal	0,0789
165	Niederschönhausen			0,2850	1651	Niederschönhausen	0,2850
166	Hertaplatz	0,1527	1661	Hertaplatz	0,1527		
167	Buchholz	0,1538	1671	Hauptstraße	0,1246		
			1672	Triftstraße	0,0292		
		168	Blankenfelde	0,0488	1681	Blankenfelde	0,0488
		169	Lietzengraben	0,0041	1691	Lietzengraben	0,0041
		170	Bucher Forst	0,0810	1701	Bucher Forst	0,0810
		171	Buch	0,3842	1711	Buch	0,3842
20 Reinickendorf	7,4160	84	Flottenstraße	0,0073	841	Flottenstraße	0,0073
		85	Residenzstraße	1,3420	851	Teichstraße	0,4231
					852	Schäfersee	0,9189
		86	Scharnweberstraße	0,9106	861	Scharnweberstraße	0,9106
		87	Flughafen Tegel	0,0531	871	Flughafen Tegel	0,0531

Tabelle A 4.1.1 (Teil 7): Räumliche Gliederung Berlins

Nr. Bezirk	% der Gesamtbevölkerung	Nr.	Statistisches Gebiet	% der Gesamtbevölkerung	Nr.	Verkehrszelle	% der Gesamtbevölkerung
21 Marzahn	4,6192	88	Borsigwerke	0,0406	881	Borsigdamm	0,0330
		89	Alt-Tegel	0,9390	882	Flohrstraße	0,0076
					891	Ehrenpfortenberg	0,0008
					892	Tegeler See	0,0025
					893	Tegeler Hafen	0,2807
					894	Ziekowstraße	0,2967
					895	Tegel Süd	0,3504
		896	Saatwinkel	0,0079			
		90	Konradshöhe	0,1765	901	Konradshöhe	0,1765
		91	Heiligensee	0,4932	911	Alt-Heiligensee	0,1819
					912	Schulzendorf	0,3114
		92	Frohnau	0,5035	921	Hubertusweg	0,0539
		93	Hermsdorf	0,4945	922	Zeltinger Platz	0,4497
					931	Hermsdorf West	0,2555
		932	Hermsdorf Ost	0,2390			
		94	Waidmannslust	0,3073	941	Waidmannslust	0,3073
		95	Lübars	0,1447	951	Lübars	0,1447
		96	Alt-Wittenau	1,9879	961	Hermsdorfer Straße	0,3615
962	Lübarser Straße				0,0810		
963	Märkisches Viertel				1,1367		
964	Tessenowstraße				0,4087		
971	Breitenbachstraße				0,0158		
180	Bitterfelder Straße				0,0160		
181	Ahrensfelde-Süd				0,9964		
182	Bürgerpark				1,8298		
1821	Franz-Stenzer-Straße				0,4027		
1822	Mehrower Allee (S) östl.				0,4593		
1823	Lea-Grundig-Straße	0,6507					
1824	Glambecker Ring	0,3170					
1831	Marzahner Chaussee	0,0480					
1832	Alte Rhinstraße	0,0014					
1841	Springpfuhl (S) östl.	0,5476					
1842	Bruno-Baum-Straße	0,1131					
1843	Auersbergerstr. Schulen	0,4871					
1851	Kienberg	0,0001					
1861	Öseler Str. Rapsweg	0,1638					
1862	Cecilienstraße	0,2154					
1871	Alt-Biesdorf (Straße)	0,0569					
1881	Biesdorf-Süd	0,1436					
22 Hohenschönh	3,4688	172	Malchow	0,0202	1721	Malchow	0,0202
		173	Wartenberg	0,0412	1731	Wartenberg	0,0412
		174	Falkenberg	0,0150	1741	Falkenberg	0,0150
		175	Neu-Wartenberg	1,0940	1751	Neubrandenburger Str.	0,4963
					1752	Biesenbrower Straße	0,5978
		176	Neu-Hohenschönhausen	1,0129	1761	Ribnitzer Straße	0,8067
					1762	Am Breiten Luch	0,2062

Tabelle A 4.1.1 (Teil 8): Räumliche Gliederung Berlins

Nr. Bezirk	% der Gesamtbevölkerung	Nr.	Statistisches Gebiet	% der Gesamtbevölkerung	Nr.	Verkehrszelle	% der Gesamtbevölkerung
23 Hellersdorf	3.9495	177	Mühlengrund	0,4084	1771	Malchower Weg	0,1842
		178	Marzahner Straße	0,0734	1772	Suermondststr., Hauptstr.	0,2242
		179	Alt-Hohenschönhausen	0,8038	1781	Marzahner Straße	0,0734
		189	Kaulsdorf-Süd	0,1393	1791	Konrad-Wolf-Straße	0,2681
		190	Mahlsdorf-Süd	0,2604	1792	Genslerstraße	0,5099
		191	Mahlsdorf-Nord	0,2263	1793	Witzenhauser Straße	0,0257
		192	Kaulsdorf-Nord	0,2405	1891	Kaulsdorf-Süd	0,1393
		193	Hellersdorf-West	0,8636	1901	Mahlsdorf-Süd	0,2604
		194	Alt-Hellersdorf	1,2515	1911	Mahlsdorf-Nord	0,2263
		195	Hönow-West	0,9680	1921	Kaulsdorf-Nord	0,2405
					1931	Kaulsdorf-Nord (U)	0,4930
					1932	Grottkauer Str. (U)	0,3706
					1941	Cottbusser Platz (U)	0,5801
					1942	Alte Hellersdorfer Str.	0,6713
					1951	Riesaer Straße	0,3439
					1952	Tangermünder Straße	0,2122
					1953	Louis-Lewin-Straße	0,4118

Abbildung A 4.1.1: Berliner Bezirke



Abbildung A 4.1.2: Statistische Gebiete in Berlin



Abbildung A 4.1.3: Verkehrszellen in Berlin

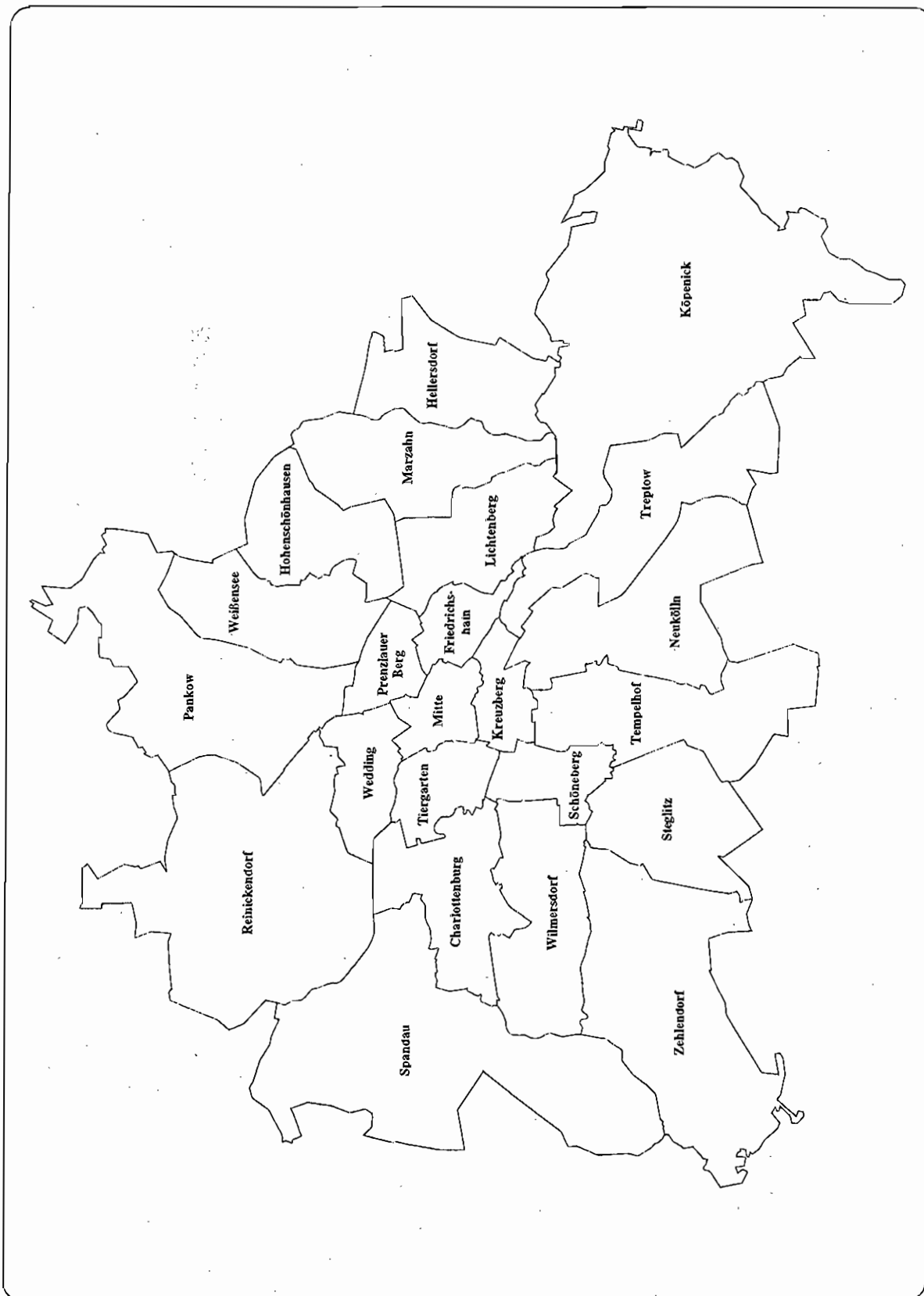

4.2 Einzeldarstellung sozialstruktureller Merkmale

In der vorliegenden disaggregierten statistischen Sozialraumanalyse für Berlin wurde aus verschiedenen Einzelmerkmalen (Variablen) ein komplexes Merkmal (Faktor) gebildet, der Sozialindex.

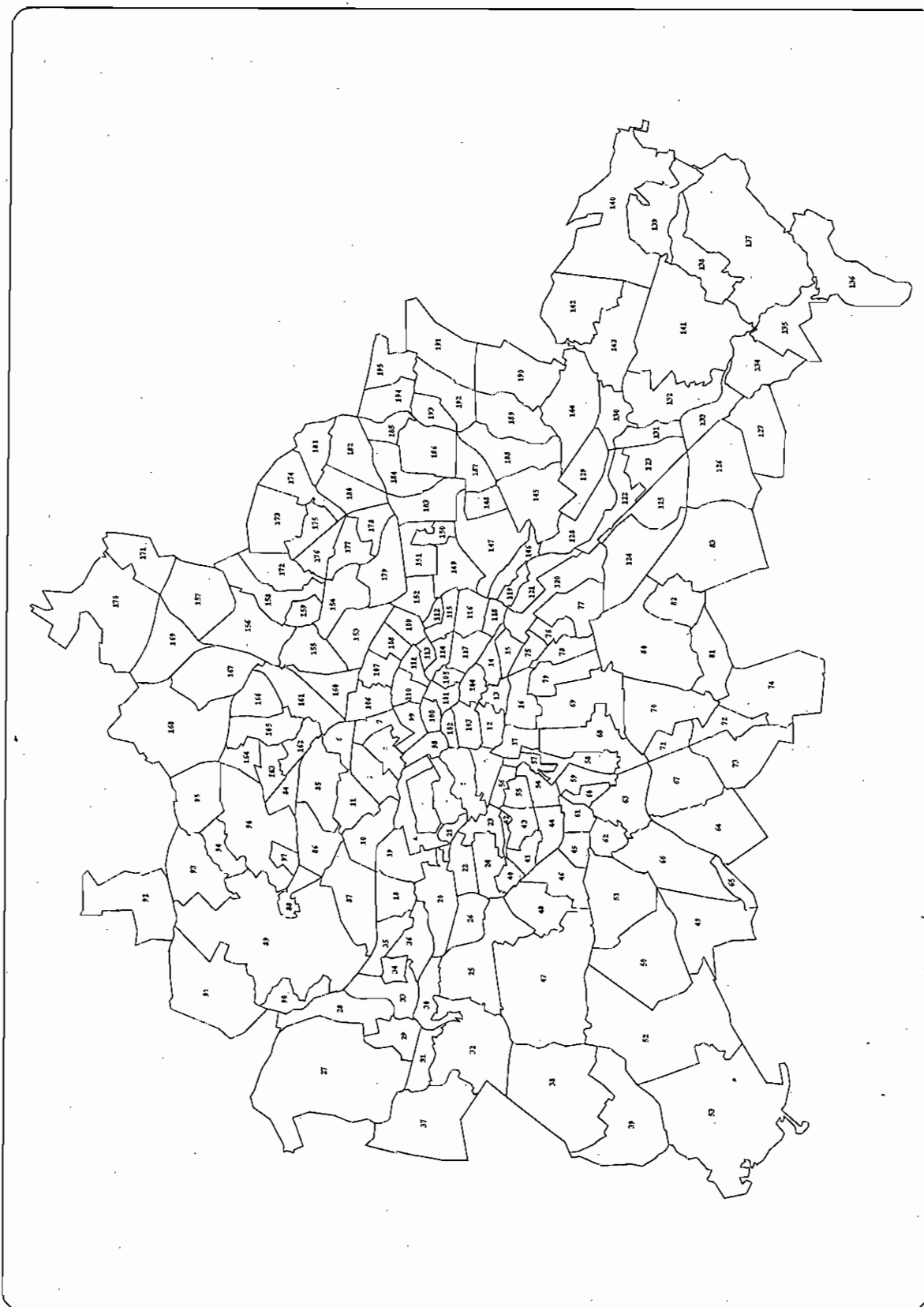
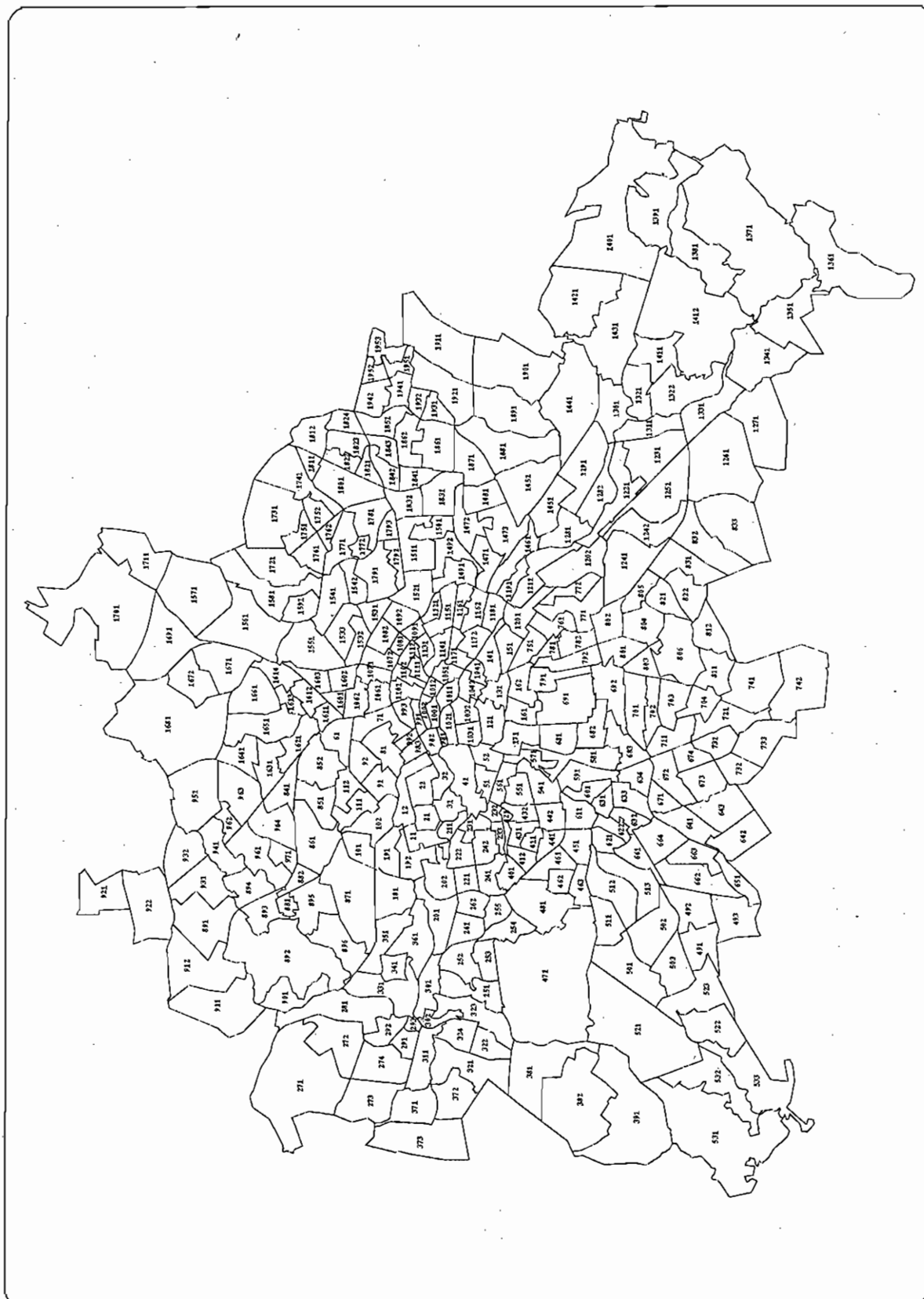
Nachfolgend werden die in die Berechnungen einbezogenen sowie einige darüber hinaus auf der tiefsten regionalen Ebene (Verkehrszellen) vorliegende Variablen in ihren regionalen Ausprägungen dargestellt. Im Einzelnen sind es folgende Variablen:

- Anteil der Männer an der Bevölkerung,
- Anteil der Personen unter 18 Jahren an der Bevölkerung,
- Anteil der Personen von 18 bis unter 35 Jahren an der Bevölkerung,
- Anteil der Personen von 35 bis unter 65 Jahren an der Bevölkerung,
- Anteil der Personen über 65 Jahre an der Bevölkerung sowie
- Anteil der ausländischen Personen an der Bevölkerung.

Jede Einzelvariable wird in Tabellen und Abbildungen ausgewiesen.

Die Darstellung erfolgt auf der Ebene Berlin sowie für jeden einzelnen Bezirk:

1. Auf der Berlin-Ebene werden die minimalen und maximalen Ausprägungen - Spannweiten - in den zum Bezirk gehörenden Verkehrszellen für die jeweilige Variable dargestellt. Darüber hinaus wird die regionale Ausprägung der Variable in Karten abgebildet. Für diese Darstellung wurde die Spannweite der Werte in sieben gleich große Perzentile unterteilt und die einzelnen Regionen (Bezirke; Statistische Gebiete, Verkehrszellen) diesen zugeordnet. Die intensivste Grautönung symbolisiert in jeder Karte die höchsten Werte, helle Tönungen stehen für die Regionen mit den geringsten Werten. Aus technischen Gründen sind die entsprechenden Nummern für die Statistischen Gebiete bzw. Verkehrszellen nicht für alle gleich gut lesbar, hier wird empfohlen, die im Anhang publizierten Übersichtskarten zu verwenden (Abbildungen A 4.1.2 und 4.1.3).

Die Tabellen enthalten jeweils den entsprechenden Wert der Variable auf den drei analysierten regionalen Ebenen, die minimale und maximale Ausprägung, den Rang (Rang 1 entspricht dem günstigsten Wert; der höchste Rang entspricht bei der jeweiligen Region dem ungünstigsten Wert) sowie den Anteil an der Berliner Bevölkerung.

2. Für die differenzierte Betrachtung der einzelnen Bezirke werden der Sozialindex sowie die o.g. Variablen in Karten und Tabellen dargestellt. Die Karten enthalten nur die zum Bezirk gehörenden Statistischen Gebiete bzw. die entsprechenden Verkehrszellen. Die Farbverläufe gehen von schwarz (niedrigster Wert) bis weiß (höchster Wert), sie entsprechen in den farblichen Abstufungen der durch die Werte bedingten Rangfolge der einzelnen Regionen und verdeutlichen so die regionale Verteilung der Variable im Bezirk.

Die dazugehörigen Tabellen enthalten jeweils den entsprechenden Wert der Variable für die Statistischen Gebiete und die Verkehrszellen, den Rang (Rang 1 entspricht dem günstigsten Sozialindex bzw. dem niedrigsten Wert im Bezirk; der höchste Rang entspricht dem ungünstigsten Sozialindex bzw. dem höchsten Wert einer Variable) sowie den Anteil an der Bevölkerung des Bezirks. Im Kopf der Tabellen für den Sozialindex ist der für jeden Bezirk geltende Designfaktor ausgewiesen, vgl. dazu die methodischen Erläuterungen im Abschnitt 2.2.1.

4.2.1 Ebene Berlin

4.2.1.1 Anteil der Männer an der Bevölkerung

Abbildung A 4.2.1.1: Anteil der Männer an der Bevölkerung, 1995
Berlin



Abbildung A 4.2.1.2: Anteil der Männer an der Bevölkerung, 1995
Berlin



Abbildung A 4.2.1.3: Anteil der Männer an der Bevölkerung, 1995
 Statistische Gebiete

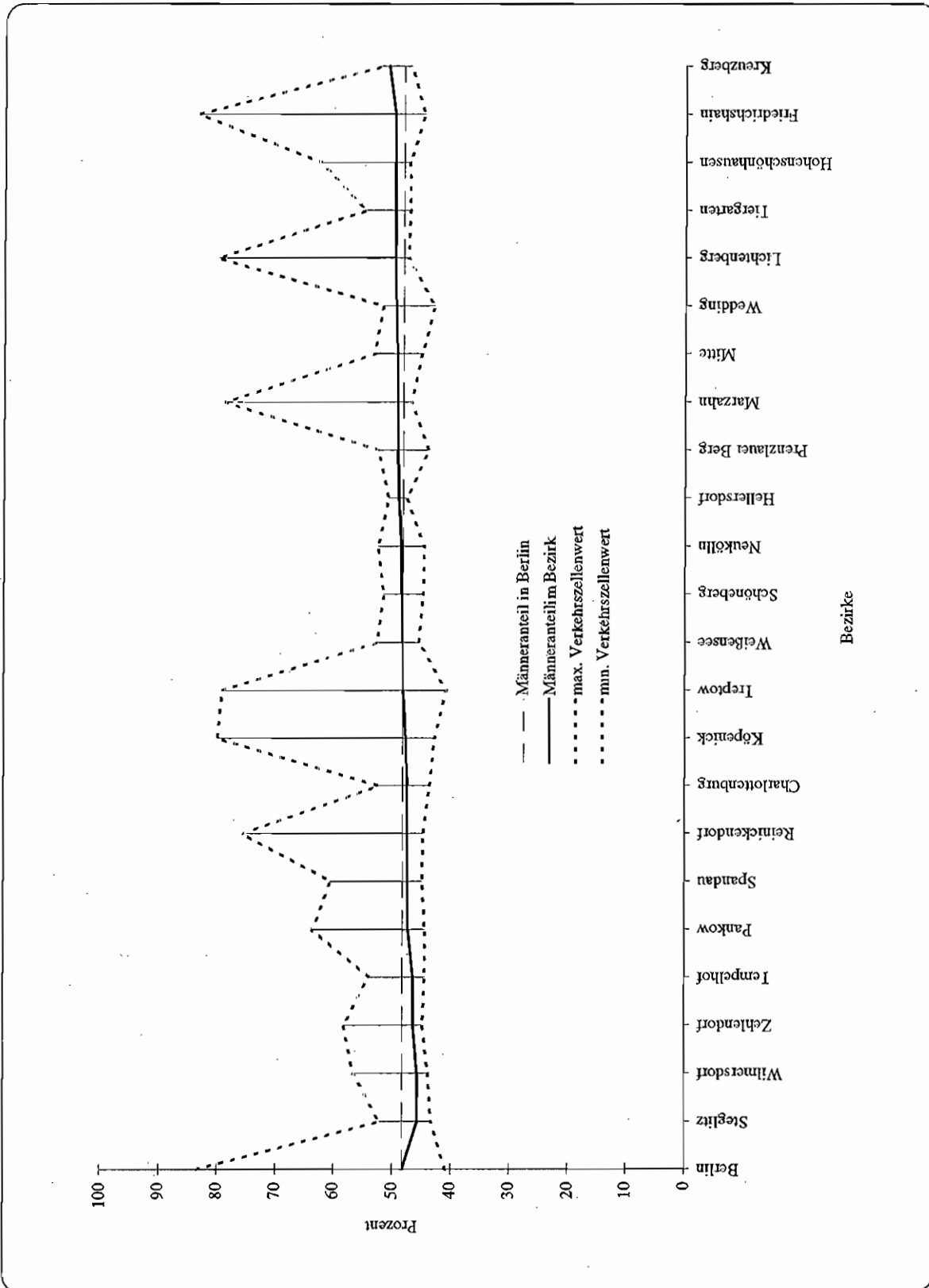

Abbildung A 4.2.1.4: Anteil der Männer an der Bevölkerung, 1995
Verkehrszellen

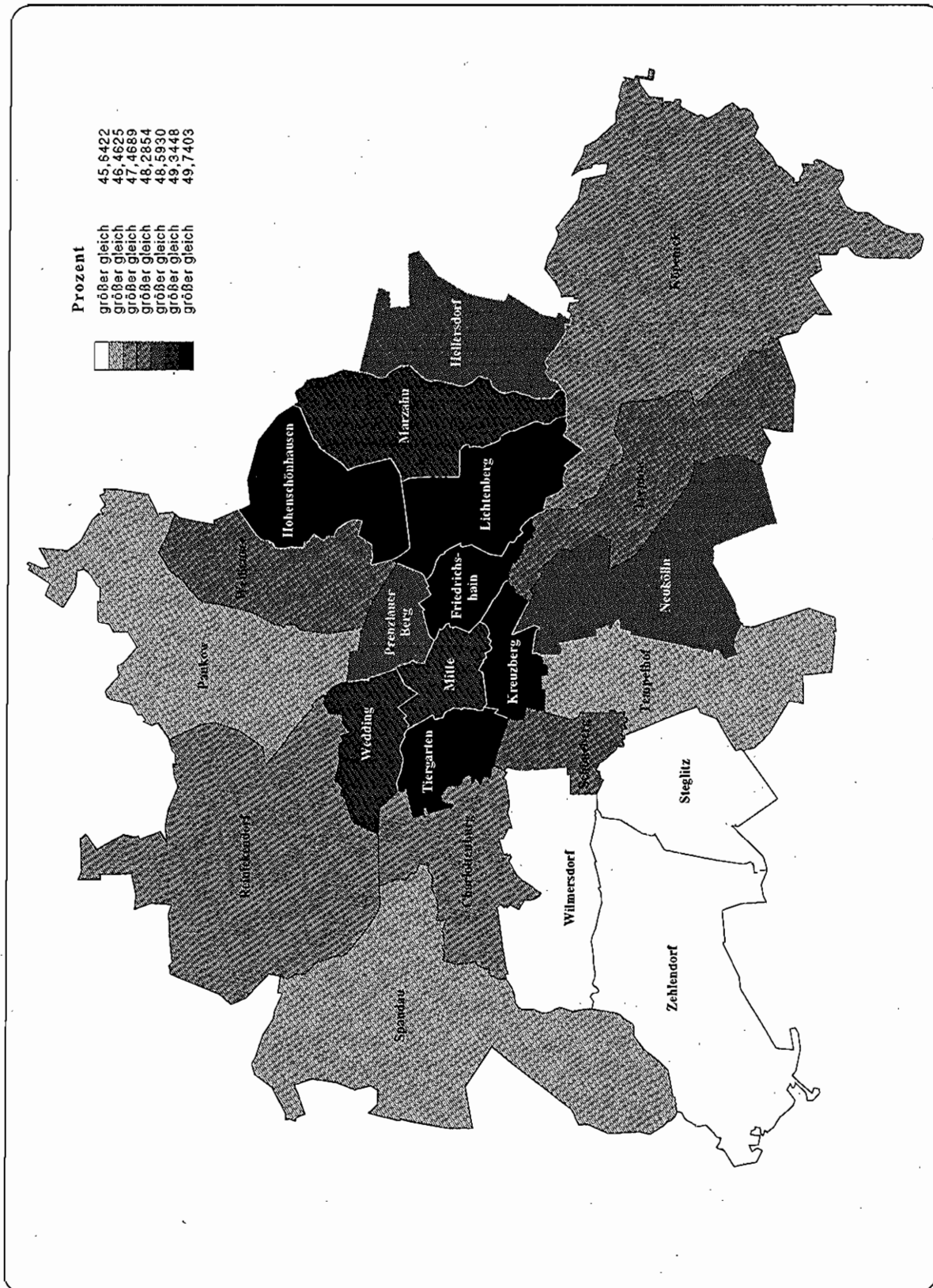

Tabelle A 4.2.1.1 (Teil 1): Anteil der Männer an der Bevölkerung, 1995

Wert für Berlin:			Wert für Berlin-West:			Wert für Berlin-Ost:									
48.2484			47.7991			49.0002									
Minimaler Wert für Berlin:			Minimaler Wert für Berlin-West:			Minimaler Wert für Berlin-Ost:									
40.7932			42.9633			40.7932									
Maximaler Wert für Berlin:			Maximaler Wert für Berlin-West:			Maximaler Wert für Berlin-Ost:									
83.3330			75.6410			83.3333									
Bezirk	% der Gesamtbevölkerung	Wert	Rang	min. Wert	max. Wert	Statistisches Gebiet	% der Gesamtbevölkerung	Wert	Rang	min. Wert	max. Wert	Verkehrszelle	% der Gesamtbevölkerung	Wert	Rang
Mitte	2,3444	49,3639	17	46,1538	53,3175	98 Friedrich-Wilhelm-Stadt	0,1321	60,7358	142	49,0062	52,1331	981 Karlplatz	0,0470	51,6049	283
												982 Luisenstraße	0,0340	52,1331	296
												983 Habesamtstraße	0,0511	49,0062	187
						99 Oranienburger Vorstadt	0,6695	50,2124	129	49,8382	50,6770	991 Rosenthaler Platz	0,2615	50,6770	252
												992 Schwarzkopfstraße	0,0761	50,2478	242
												993 Akonaplatz	0,3319	49,8382	225
						100 Spandauer Vorstadt	0,3120	50,5395	137	49,9886	50,9217	1001 Oranienburger Straße	0,1278	49,9886	228
												1002 Rosenthaler Straße	0,1842	50,9217	267
						101 Königsstadt	0,2617	47,6935	71	47,3957	47,9163	1011 Spandauer Straße	0,1120	47,3957	117
												1012 Hittenstraße	0,1497	47,9163	143
						102 Dorotheenstadt	0,0103	48,8764	101	48,8764	48,8764	1021 Dorotheenstadt	0,0103	48,8764	180
						103 Friedrichsstadt	0,3166	51,0127	151	49,3061	53,3175	1031 Glinkastraße	0,1347	53,3175	311
												1032 Franzosische Straße	0,1819	49,3061	202
						104 Luisenstadt	0,3790	49,0697	107	47,9270	50,4171	1041 Michaelkirchplatz	0,1739	50,4171	245
												1042 Inselstraße	0,2051	47,9270	144
Tiergarten	2,6969	49,7434	20	47,1865	54,7297	105 Stralauer Vorstadt	0,2632	45,1538	12	45,1538	45,1538	1051 Stralauer Vorstadt	0,2632	45,1538	33
						1 Westhafen	0,1317	83,8784	177	53,5246	54,7297	11 Großmarkt	0,0930	53,5246	312
												12 Pflützstraße	0,0387	54,7297	316
						2 Turmstraße	1,4311	50,4309	135	49,6437	51,2863	21 Erdener Straße	0,6858	51,2863	274
												22 Perleberger Straße	0,7453	49,6437	219
						3 Hansaviertel	0,7391	47,2810	53	47,1865	47,3274	31 Levetzowstraße	0,4957	47,3274	113
												32 Paulstraße	0,2434	47,1865	103
						4 Tiergarten	0,0077	51,8939	165	51,8939	51,8939	41 Tiergarten	0,0077	51,8939	291
						5 Lützowplatz	0,3874	50,4532	136	50,1239	50,7619	51 Lützowufer	0,1874	50,1239	234
												52 Potsdamer Brücke	0,2000	50,7619	259

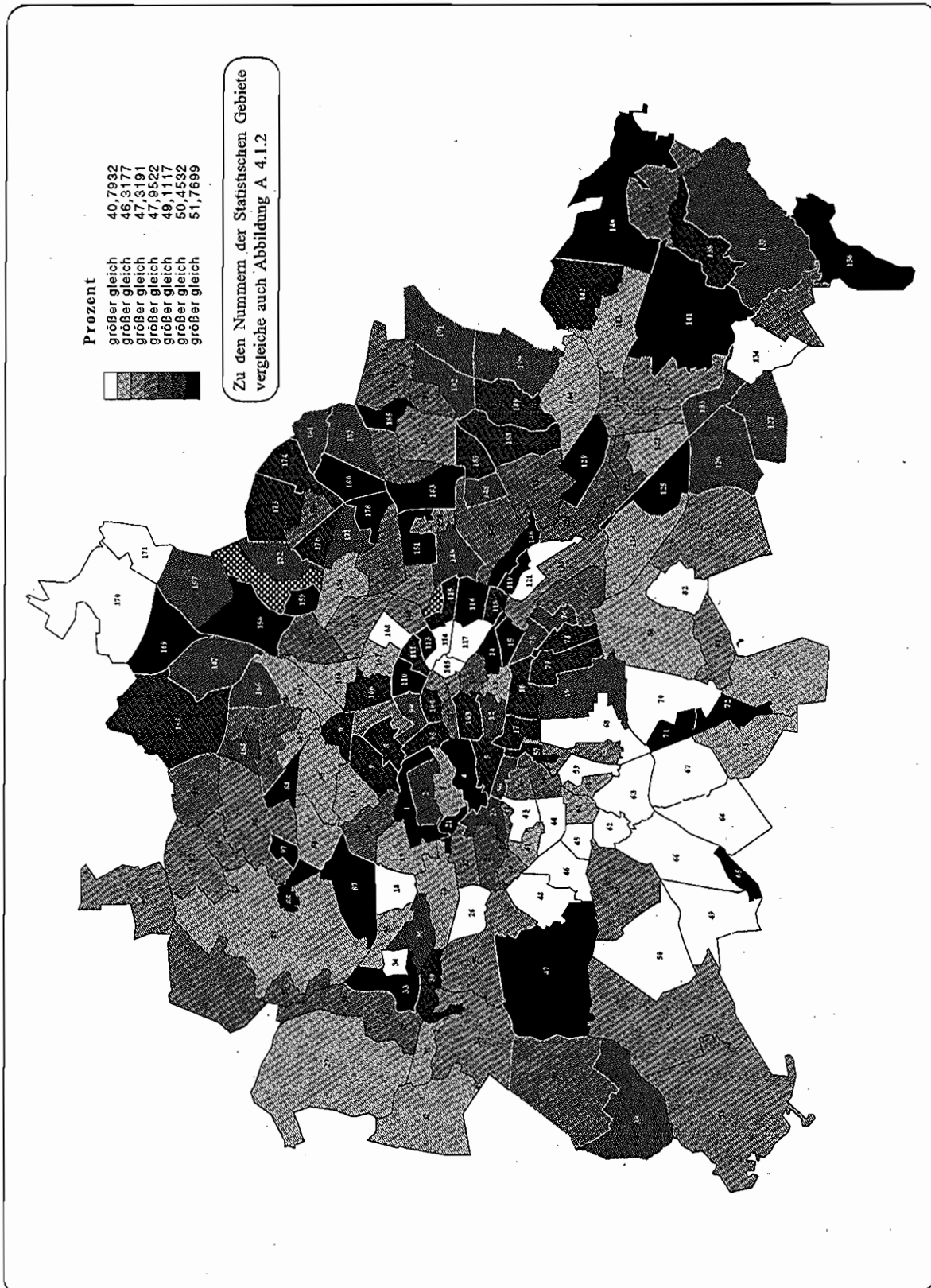
Tabelle A 4.2.1.1 (Teil 2): Anteil der Männer an der Bevölkerung, 1995

Wert für Berlin:			Wert für Berlin-West:			Wert für Berlin-Ost:						
Minimaler Wert für Berlin:			Minimaler Wert für Berlin-West:			Minimaler Wert für Berlin-Ost:						
Maximaler Wert für Berlin:			Maximaler Wert für Berlin-West:			Maximaler Wert für Berlin-Ost:						
Bezirk	% der Gesamtbevölkerung		Statistisches Gebiet		% der Gesamtbevölkerung		Verkehrszelle					
	Wert	Rang	min. Wert	max. Wert	Wert	Rang	min. Wert	max. Wert				
Wedding	4.7894	49.6071	18	42.9633	51.7804	6	Soldiner Straße	61	Soldiner Straße	0,7085	50,7086	254
						7	Gesundbrunnen	71	Gesundbrunnen	0,9377	47,8292	139
						8	Humboldtflam	81	Humboldtflam	0,4166	50,8950	284
						9	Leopoldplatz	91	Rathaus Wedding	1,7257	51,2191	290
						10	Rehberge	92	Reinickendorfer Straße	0,0170	47,9522	251
						11	Schillerpark	101	Quartier Napoleon	0,9838	47,1640	165
Prenzlauer Berg	4.1264	49.2437	15	43.9442	52.6141	105	Schönhauser Allee-Nord	102	Platzensee	1,0296	51,1048	105
						107	Prenzlauer Allee-Nord	111	Atrkanische Straße	0,8802	47,2306	167
						108	Greifswalder Straße-Nord	112	Ungarnstraße	0,6510	45,1542	3
						109	Storkower Straße	1061	Schönhauser Allee (Su U)	0,2049	47,6420	303
						110	Schönhauser Allee-Süd	1062	Berliner Straße	0,7782	51,8328	218
						111	Greifswalder Allee-Süd	1071	Wichertstraße	0,5826	50,6700	40
						112	Zentralviehhof	1072	Greifstraße	0,5826	47,4146	140
Friedrichshain	3.0140	49.8209	22	44.7334	83.3333	113	Volkspark Friedrichshain	1081	Anton-Saeifow-Straße	0,0000	0,0000	14
						114	Friedensstraße	1082	Michelangelosstraße	0,0002	83,3333	40
						115	Rigaer Straße	1091	Paul-Heyse-Straße	0,4411	45,7201	285
						116	Boxhagener Straße	1092	Syringenplatz	0,8245	51,2319	293
								1101	Kastanienallee	1,0490	51,9793	275
								1102	Kolwitzplatz	0,5826	50,6700	305
								1111	Immanuelkirchstraße	0,5826	50,6700	278
								1112	Pasteursstraße	0,3286	50,1369	236
								1121	Zentralviehhof	0,0000	0,0000	236
								1131	Volkspark Friedrichshain	0,0002	83,3333	336
								1141	Friedensstraße	0,4411	45,7201	51
								1151	Rigaer Straße	0,8245	51,2319	273
								1161	Boxhagener Straße	0,5150	51,3130	275
								1162	Warschauer Str. (S) Nord	0,5340	52,6219	305

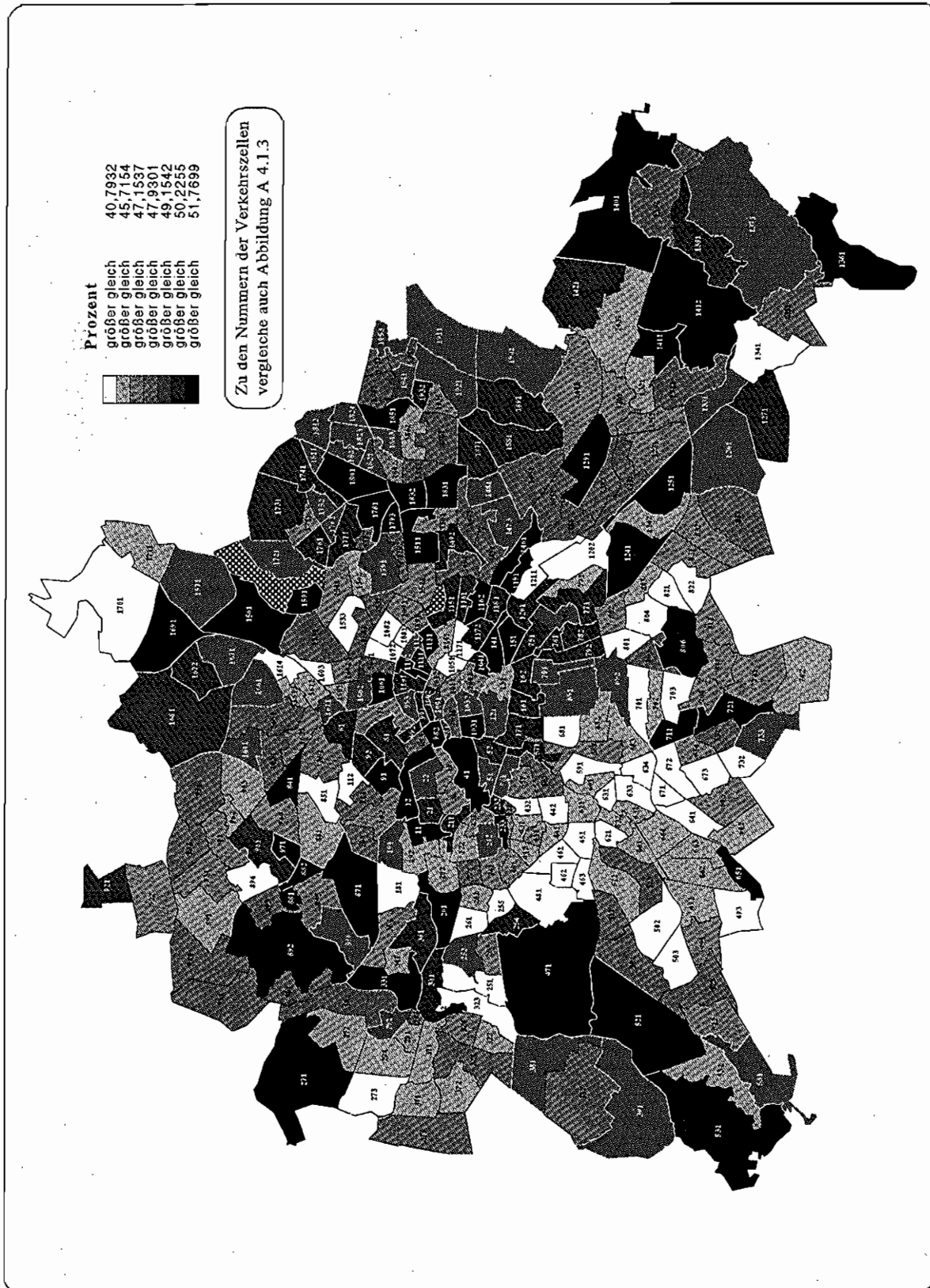
Tabelle A 4.2.1.1 (Teil 3): Anteil der Männer an der Bevölkerung, 1995

Wert für Berlin:			Wert für Berlin-West:			Wert für Berlin-Ost:									
Minimaler Wert für Berlin: 40,7932			Minimaler Wert für Berlin-West: 42,9633			Minimaler Wert für Berlin-Ost: 40,7932									
Maximaler Wert für Berlin: 83,3330			Maximaler Wert für Berlin-West: 75,6410			Maximaler Wert für Berlin-Ost: 83,3333									
Bezirk	% der Gesamtbevölkerung	Wert	Rang	min. Wert	max. Wert	Statistisches Gebiet	% der Gesamtbevölkerung	Wert	Rang	min. Wert	max. Wert	Verkehrszelle	% der Gesamtbevölkerung	Wert	Rang
noch Bezirk Friedrichshain						117 Andreasstraße	0,5021	45,9458	22	44,7334	50,7288	1171 Andreasstraße	0,4006	44,7334	19
Kreuzberg	4,5090	50,9142	23	47,0488	52,2328	118 Stralauer Allee	0,1841	51,3633	159	51,3633	51,3633	1181 Stralauer Allee	0,1841	51,3633	257
						119 Alt-Stralau	0,0130	52,6786	173	52,6786	62,6786	1191 Alt-Stralau	0,0130	52,6786	306
						12 Mehringplatz	0,5579	50,2107	128	50,2107	50,2107	121 Mehringplatz	0,5579	50,2107	240
						13 Moritzplatz	0,5423	47,0488	45	47,0488	47,0488	131 Moritzplatz	0,5423	47,0488	89
						14 Maranienplatz	0,6856	52,2328	170	52,2328	52,2328	141 Maranienplatz	0,6856	52,2328	299
Charlottenburg	5,2220	47,4974	8	48,7040	52,4390	15 Wiener Straße	0,8449	52,0933	167	52,0933	52,0933	151 Wiener Straße	0,8449	52,0933	294
						16 Urban	1,3786	51,3303	158	51,3303	51,6259	161 Zossener Stern	0,6897	51,0350	271
						17 Viktoriapark	0,4997	50,9436	150	50,9436	50,9436	162 Südstern	0,6889	51,6259	286
						18 Volkspark Jungfernheide	0,2902	44,6211	5	44,6211	44,6211	171 Vikonapark	0,4997	50,9436	269
						19 Goerdeler Damm	0,2531	46,7690	37	45,7573	49,5025	181 Volkspark Jungfernheide	0,2902	44,6211	15
Charlottenburger Schloß	0,4980	47,3128	54	47,0835	52,4390	19 Goerdeler Damm	0,2531	46,7690	37	45,7573	49,5025	191 Friedrich-Obnichts-Damm	0,0700	49,5025	214
						20 Charlottenburger Schloß	0,4980	47,3128	54	47,0835	52,4390	192 Reschweindamm	0,1891	45,7573	53
						21 Franklinstraße	0,0779	51,6766	162	51,6766	51,6766	201 Fürstenbrunn	0,0214	52,4390	300
						22 Richard-Wagner-Platz	1,1791	47,5660	64	46,7079	48,4029	202 Tegeler Weg	0,4766	47,0835	92
						23 Hardenbergstraße	0,3710	50,2464	132	47,4103	52,2222	211 Franklinstraße	0,0779	51,6766	288
Stuttgarter Platz	1,4726	48,5458	89	47,2109	49,8137	24 Stuttgarter Platz	1,4726	48,5458	89	47,2109	49,8137	221 Klausener Platz	0,5969	48,4029	159
						25 Olympiastadion	0,3554	47,8648	79	45,1729	50,7279	222 Rathaus Charlottenburg	0,5822	46,7079	81
												231 Ernst-Reuter-Platz	0,1277	47,4103	118
												232 Breitscheidplatz	0,0813	50,7670	260
												233 Mittl. Kurfürstendamm	0,1619	52,2222	298
Lietzensee	0,7553	49,8137	224	49,8137	49,8137	24 Lietzensee	0,7553	49,8137	224	49,8137	49,8137	241 Lietzensee	0,7553	49,8137	224
												242 Savignyplatz	0,0965	45,1729	34
												251 Glockenturmstraße	0,0965	45,1729	34
												252 Rominter Allee	0,0402	49,4220	206
												253 Kranzallee	0,1075	47,7991	138

Tabelle A 4.2.1.1 (Teil 4): Anteil der Männer an der Bevölkerung, 1995

Wert für Berlin:				Wert für Berlin-West:				Wert für Berlin-Ost:							
Minimaler Wert für Berlin: 40,7932				Minimaler Wert für Berlin-West: 42,9633				Minimaler Wert für Berlin-Ost: 40,7932							
Maximaler Wert für Berlin: 83,3330				Maximaler Wert für Berlin-West: 75,8410				Maximaler Wert für Berlin-Ost: 83,3333							
Bezirk	% der Gesamtbevölkerung	Wert	Rang	min. Wert	max. Wert	Statistisches Gebiet	% der Gesamtbevölkerung	Wert	Rang	min. Wert	max. Wert	Verkehrszelle	% der Gesamtbevölkerung	Wert	Rang
noch Bezirk Charlottenburg															
Spandau	6,3294	47,4332	6	44,9441	60,5911	27 Johannesstift	1,5688	46,4513	30	45,2416	60,5911	271 Oberjägerweg	0,0177	60,5911	326
						26 Westend	0,7186	44,7343	6	43,7040	45,9612	254 Waldschufallee	0,0897	50,7279	255
												255 Funkturn	0,0216	45,4301	41
												261 Reichsstraße	0,3906	43,7040	5
												262 Theodor-Heuß-Platz	0,3280	45,9612	58
												272 Forstamt Spandau	0,4393	47,1396	95
												273 Stadtrandstraße	0,4373	45,2416	36
												274 Zeppelinstraße	0,6726	46,4167	70
						28 Werdstraße	0,2285	48,8824	103	48,8824	48,8824	281 Werdstraße	0,2285	48,8824	182
						29 Spandauer Rathaus	0,8104	48,4818	87	46,5446	49,2371	291 Galenstraße	0,2188	46,5446	77
												292 Neustadt	0,5249	49,2371	198
												293 Altstadt	0,0668	48,8918	183
												301 Freiheit	0,0152	51,3359	277
						30 Charlottenburger Chaussee	0,0871	50,8000	144	50,6866	51,3359	302 Stresow	0,0719	50,6866	253
												311 Klosterfelde	0,1847	46,7012	80
						31 Klosterfelde	0,1847	46,7012	34	46,7012	46,7012	321 Wilhelmstraße	0,3909	48,2482	155
						32 Pichelsdorf	1,1845	47,5096	60	44,9441	48,2482	322 Scharke Lanke	0,1152	46,4870	73
												323 Pichelswerder	0,1168	44,9441	27
												324 Wilhelmstadt	0,5615	47,7389	135
						33 Zitadelle	0,0388	52,8048	175	52,8048	52,8048	331 Zitadelle	0,0388	52,8048	308
						34 Gartenfelder Straße	0,3085	45,7154	18	45,7154	45,7154	341 Gartenfelder Straße	0,3085	45,7154	49
						35 Schuckertdamm	0,3199	47,1565	47	47,1565	47,1565	351 Schuckertdamm	0,3199	47,1565	98
						36 Siemenswerke	0,0445	50,4235	134	50,4235	50,4235	361 Siemenswerke	0,0445	50,4235	247
						37 Staaken	1,0588	46,7699	38	46,3244	48,9307	371 Gartenstadt	0,5353	47,0403	88
												372 Amalienhof	0,4895	46,3244	65
												373 West-Staaken	0,0339	48,9307	184
						38 Gatow	0,1313	48,6295	93	48,2675	49,2674	381 Alt-Gatow	0,0475	49,2674	200

Tabelle A 4.2.1.1 (Teil 5): Anteil der Männer an der Bevölkerung, 1995

Wert für Berlin:		Wert für Berlin-West:		Wert für Berlin-Ost:												
Minimaler Wert für Berlin:	Maximaler Wert für Berlin:	Minimaler Wert für Berlin-West:	Maximaler Wert für Berlin-West:	Minimaler Wert für Berlin-Ost:	Maximaler Wert für Berlin-Ost:											
48.2484	40.7932	47.7991	42.9633	49.0002	40.7932											
40.7932	83.3330	75.6410	75.6410	40.7932	83.3333											
Bezirk	% der Gesamtbevölkerung	Wert	Rang	min. Wert		max. Wert		Verkehrszelle	% der Gesamtbevölkerung	Wert	Rang					
				Wert	Rang	Wert	Rang									
noch Bezirk Spandau																
Wilmerdorf	4,1170	45,7001	2	43,8751	56,6372	39	Kladow	0,3656	49,9802	123	49,9802	382	Hohengatow	0,0837	48,2675	156
						40	Joachim-Friedrich-Straße	0,3626	47,3191	55	47,3191	401	Joachim-Friedrich-Str.	0,3626	47,3191	112
						41	Fehrbelliner Platz	0,3824	46,8048	40	46,4497	411	Rathaus Wilmerdorf	0,1568	47,3158	111
						42	Schaperstraße	0,1468	47,3809	57	47,3809	412	Eisenbahnstraße	0,2256	46,4497	72
						43	Hohenzollernplatz	1,0248	46,0837	24	45,5733	421	Schaperstraße	0,1468	47,3809	116
						44	Bundesplatz	0,6597	45,3750	14	45,1899	431	Düsseldorfer Straße	0,5492	46,5258	76
						45	Rüdesheimer Platz	0,5830	44,5097	4	44,5097	432	Prager Platz	0,4756	45,5733	46
						46	Schmargendorf	0,5977	44,4774	3	43,8751	441	Rudolfstädter Straße	0,1822	45,8599	56
						47	Grunewaldsee	0,0033	56,6372	183	56,6372	442	Hildegardstraße	0,4775	45,1899	35
						48	Königsallee	0,3568	45,5714	16	45,5714	451	Rüdesheimer Platz	0,5830	44,5097	13
						49	Teltower Damm	1,0158	45,8148	20	44,9845	461	Stadion Wilmerdorf	0,2240	45,4463	43
Zehlendorf	2,9187	46,4014	3	44,8199	58,3333							462	Beikaer Straße	0,2167	43,9123	9
												463	Rheinbabenallee	0,1580	43,8751	8
												471	Grunewaldsee	0,0033	56,6372	320
												481	Königsallee	0,3568	45,5714	45
												491	Berlepschstraße	0,2265	47,3098	110
												492	Seehofstraße	0,4328	45,7160	50
												493	Schönow	0,3564	44,9845	28
												501	Krumme Lanke	0,0141	48,8706	178
												502	Riemeisterstraße	0,4629	45,1257	31
												503	Mexikoplatz	0,2748	44,8199	24
												511	Jagtschloß Grunewald	0,0046	49,0446	189
												512	Pacelliallee	0,1980	47,0683	91
												513	Freie Universität	0,1591	48,7142	172
												521	Schwanenwerder	0,0035	58,3333	322
												522	Rehwiese	0,1590	47,4722	124

Tabelle A 4.2.1.1 (Teil 6): Anteil der Männer an der Bevölkerung, 1995

Wert für Berlin:			Wert für Berlin-West:			Wert für Berlin-Ost:									
48.2484	47.7991	49.0002	Minimaler Wert für Berlin-West:			Minimaler Wert für Berlin-Ost:									
40.7932	42.9633	40.7932	Maximaler Wert für Berlin-West:			Maximaler Wert für Berlin-Ost:									
83.3330	75.6410	83.3333													
Bezirk	% der Gesamtbevölkerung		Statistisches Gebiet	% der Gesamtbevölkerung		Verkehrszelle	% der Gesamtbevölkerung								
	Wert	Rang		min. Wert	max. Wert		Wert	Rang	Wert	Rang					
noch Bezirk Zehlendorf															
Schöneberg	4.4125	48.5121	12	44.8310	51.5461	53 Wannsee	0.3033	47.5890	65	46.7458	52.8239	523 Spansche Allee	0.3238	47.9520	148
						54 John-F.-Kennedy-Platz	0.8747	48.8820	102	48.8820	48.8820	531 Schäferberg	0.0087	52.8239	309
						55 Bayerisches Viertel	0.8427	47.3570	56	47.3570	47.3570	532 Am Kleinen Wannsee	0.2323	46.7458	82
						56 Nollendorfplatz	0.5326	50.0354	125	50.0354	50.0354	533 Kohlhäsenbrück	0.0623	50.0000	229
						57 Großgörschenstraße	0.6813	51.5461	160	51.5461	51.5461	541 John-F.-Kennedy-Platz	0.8747	48.8820	181
						58 Tempelhofer Weg	0.1707	47.6369	68	47.6369	47.6369	551 Bayerisches Viertel	0.8427	47.3570	114
						59 Priesterweg	0.0292	44.8310	9	44.8310	44.8310	561 Nollendorfplatz	0.5326	50.0354	232
						60 Rubensstraße	0.5001	46.9738	44	46.9738	46.9738	571 Großgörschenstr.	0.6813	51.5461	281
						61 Friedehau	0.7811	46.9723	43	46.9723	46.9723	581 Tempelhofer Weg	0.1707	47.6369	131
						62 Schloßstraße	0.6073	46.2943	26	45.3135	47.1466	591 Priesterweg	0.0292	44.8310	25
Steglitz	5.5061	45.6422	1	43.3567	52.1154	63 Albrechtstraße	1.4895	44.9579	10	43.3567	46.2913	601 Rubensstraße	0.5001	46.9738	87
						64 Ostpreußendamm	1.0277	46.3068	27	43.8297	47.5461	611 Friedenau	0.7811	46.9723	86
						65 Goerzwerke	0.0302	52.1154	168	52.1154	52.1154	621 Brennaustraße	0.2824	45.3135	38
						66 Drakestraße	1.1597	46.2753	25	45.7244	46.4992	622 Rathaus Steglitz	0.3249	47.1466	96
						67 Lankwitz	1.1917	44.7997	7	43.7434	47.1537	631 Feuerbachstraße	0.3992	44.9371	26
												632 Carmerplatz	0.3232	46.2913	63
												633 Stadtplatz Steglitz	0.3560	43.3567	4
												634 Südende	0.4112	45.3525	39
												641 Marienplatz	0.2413	43.8297	7
												642 Bht. Lichtenfelde	0.3223	46.3762	67
												643 Oberhofer Weg	0.4642	47.5461	130
												651 Goerzwerke	0.0302	52.1154	295
												661 Unter den Eichen	0.2005	46.0703	59
												662 Carstenstraße	0.3316	46.3592	66
												663 Thuner Platz	0.1642	45.7244	52
												664 Hindenburgdamm	0.4634	46.4992	74
												671 Calandrellistraße	0.1576	44.6695	17

Tabelle A 4.2.1.1 (Teil 7): Anteil der Männer an der Bevölkerung, 1995

Wert für Berlin:			Wert für Berlin-West:			Wert für Berlin-Ost:											
48,2484	47,7991	49,0002	42,9633	42,9633	40,7932	44,6331	44,6331	40,7932									
40,7932	42,9633	40,7932	75,6410	75,6410	40,7932	44,6331	44,6331	40,7932									
83,3330	75,6410	83,3330			83,3330	44,6331	44,6331	83,3330									
Bezirk	min. Wert	max. Wert	min. Wert	max. Wert	min. Wert	max. Wert	Verkehrszelle	% der Gesamtbevölkerung	Wert	Rang							
noch Bezirk Steglitz																	
Tempelhof	5,5425	46,4625	4	44,4895	54,0617	68	Alt-Tempelhof	1,4563	46,0098	23	45,2487	46,8516	672	Kaiser-Wilhelm-Straße	0,4967	43,7434	6
													673	Frobenstraße	0,2855	44,6331	16
													674	Preysingstraße	0,2518	47,1537	97
													681	Boelckestraße	0,4703	45,2487	37
													682	Rathaus Tempelhof	0,4505	45,8035	55
													683	Affiliaplatz	0,5355	46,8516	84
													691	Platz der Luftbrücke	0,0807	49,4604	210
													692	Gottlieb-Dunkel-Straße	0,1319	49,2301	195
													701	Monopolstraße	0,5229	44,4895	11
													702	Volkspark Mariendorf	0,3812	46,6007	78
													703	Heidefriedhof	0,3267	44,7544	20
													704	Trabrennbahn	0,1577	47,4236	120
													711	Lankwitzer Straße	0,0714	54,0617	313
													721	Mauserstraße	0,0984	51,7699	289
													731	Kiepertstraße	0,2640	48,4169	160
													732	Waldsässener Straße	0,5196	45,1408	32
													733	Diederstorfer Straße	0,0462	49,4975	213
													741	Lichtenrade Nord	0,6057	47,2118	107
													742	Lichtenrade Süd	0,8799	46,4050	68
													751	Reuterplatz	1,0295	50,2255	241
													761	Roseggerstraße	0,8954	49,7456	222
													771	Grenzallee	0,1354	51,6184	284
													772	Dammweg	0,3722	47,1230	94
													781	Rathaus Neukölln	0,5273	51,3209	276
													782	Thomasstraße	0,6499	51,0202	270
													791	Volkspark Hasenheide	0,0259	49,7194	221
													792	Leinestraße	0,9585	51,1444	272
Neukölln	9,1324	48,5930	13	44,6776	52,6143	74	Lichtenrade	1,4856	46,7340	35	46,4050	47,2118	741	Lichtenrade Nord	0,6057	47,2118	107
													742	Lichtenrade Süd	0,8799	46,4050	68
													751	Reuterplatz	1,0295	50,2255	241
													761	Roseggerstraße	0,8954	49,7456	222
													771	Grenzallee	0,1354	51,6184	284
													772	Dammweg	0,3722	47,1230	94
													781	Rathaus Neukölln	0,5273	51,3209	276
													782	Thomasstraße	0,6499	51,0202	270
													791	Volkspark Hasenheide	0,0259	49,7194	221
													792	Leinestraße	0,9585	51,1444	272

Tabelle A 4.2.1.1 (Teil 8): Anteil der Männer an der Bevölkerung, 1995

Wert für Berlin:			Wert für Berlin-West:			Wert für Berlin-Ost:					
48.2484			47.7991			49.0002					
Minimaler Wert für Berlin:			Minimaler Wert für Berlin-West:			Minimaler Wert für Berlin-Ost:					
40.7932			42.9633			40.7932					
Maximaler Wert für Berlin:			Maximaler Wert für Berlin-West:			Maximaler Wert für Berlin-Ost:					
83.3330			75.6410			83.3333					
Bezirk	% der Gesamtbevölkerung		Statistisches Gebiet	% der Gesamtbevölkerung		Verkehrszelle	% der Gesamtbevölkerung				
	min. Wert	max. Wert		min. Wert	max. Wert		min. Wert	max. Wert			
Rang	Wert	Rang	Wert	Rang	Wert	Rang	Wert	Rang			
noch Bezirk Neukölln											
80	Britz	1,2010	46,5038	31	44,8079	52,6143	801	Gradesstraße	0,2632	45,5187	44
81	Buckow 1	0,8300	47,7344	72	47,7223	47,7491	802	Buschkrugbrücke	0,2779	47,1860	102
82	Buckow 2	1,0216	44,8061	8	44,5776	45,0032	803	Mohrimer Allee	0,0882	48,9313	185
83	Rudow	1,4857	47,9364	81	47,3779	49,0188	804	Parchimer Allee	0,4929	44,8079	23
120	Baumschulenweg	1,0620	47,6309	67	45,4313	51,5713	805	Britzer Wiesen	0,0416	46,4111	69
121	Plantenwald	0,0102	40,7932	1	40,7932	40,7932	806	Schlosserweg	0,0971	52,6143	304
122	Niederschöneweide	0,3156	48,4874	88	48,4874	48,4874	811	Marienfelder Chaussee	0,3752	47,7491	136
123	Adlershof	0,3989	47,1701	49	47,1701	47,1701	812	Alt-Buckow	0,4548	47,7223	134
124	Johannisthal	0,5520	47,1426	46	46,6628	51,9353	821	Zadekstraße	0,4033	45,0032	29
125	Rudower Chaussee	0,0192	79,2424	191	79,2424	79,2424	822	Lipschitzallee	0,6183	44,6776	18
126	Altglienicke	0,4984	49,7030	119	49,7030	49,7030	831	Wutzkyallee	0,5965	47,4265	121
127	Bohnsdorf	0,2436	50,2739	133	50,2739	50,2739	832	Alt-Rudow	0,4012	47,3779	115
128	Oberschöneweide	0,4732	48,0527	83	47,9301	48,5770	833	Waltersdorfer Chaussee	0,4880	49,0188	188
3,1565	Köpenick	47,7826	9	42,8571	80,0000		1201	Eisenstraße	0,3804	51,5713	282
							1202	Baumschulenweg	0,6815	45,4313	42
							1211	Plantenwald	0,0102	40,7932	1
							1221	Niederschöneweide	0,3156	48,4874	163
							1231	Adlershof	0,3989	47,1701	99
							1241	Siedlung Späthfelde	0,0502	51,9353	292
							1242	Johannisthal	0,5017	46,6628	79
							1251	Rudower Chaussee	0,0192	79,2424	333
							1261	Altglienicke	0,4984	49,7030	220
							1271	Bohnsdorf	0,2436	50,2739	243
							1281	Helmholtzstraße	0,0897	48,5770	166
							1282	An der Wuhlheide	0,3834	47,9301	145
							1291	Wuhlheide	0,0041	59,8592	324
							1301	Dammvorstadt	0,1938	47,7838	137

Tabelle A 4.2.1.1 (Teil 9): Anteil der Männer an der Bevölkerung, 1995

Wert für Berlin:			Wert für Berlin-West:			Wert für Berlin-Ost:		
48.2484			47.7991			49.0002		
Minimaler Wert für Berlin: 40.7932			Minimaler Wert für Berlin-West: 42.9633			Minimaler Wert für Berlin-Ost: 40.7932		
Maximaler Wert für Berlin: 83.3330			Maximaler Wert für Berlin-West: 75.6410			Maximaler Wert für Berlin-Ost: 83.3333		
Bezirk	% der Gesamtbevölkerung		Statistisches Gebiet	% der Gesamtbevölkerung		Verkehrszelle	% der Gesamtbevölkerung	
	Wert	Rang		min. Wert	max. Wert		Wert	Rang
noch Bezirk Köpenick								
	4.8169	19	131 Spindlerfeld	47.4642	59	1311 Spindlerfeld	47.4642	123
	49.7403	19	132 Wendenschloßstraße	47.5558	63	1321 Müggelheimer Straße	48.2426	90
			133 Grünau	49.2967	112	1322 Dregethorffstraße	48.2426	161
			134 Forst Grünau	42.8571	2	1331 Grünau	49.2967	201
			135 Schmockwitz	48.6888	95	1341 Forst Grünau	42.8571	2
			136 Rauchfangswerder	53.1746	176	1351 Schmockwitz	48.6888	171
			137 Seddinberg	50.0000	124	1361 Rauchfangswerder	53.1746	310
			138 Müggelheim	50.6061	139	1371 Seddinberg	50.0000	229
			139 Rahnsdorf	48.6634	94	1381 Müggelheim	50.6061	250
			140 Forst Rahnsdorf	54.3784	179	1391 Rahnsdorf	48.6634	170
			141 Müggelberge	55.5556	181	1401 Forst Rahnsdorf	54.3784	314
			142 Forst Friedrichshagen	50.7937	143	1411 Kämmerneide	80.0000	335
			143 Friedrichshagen	46.3177	28	1412 Müggelberge	54.643	315
			144 Dammfeld	47.1783	51	1421 Forst Friedrichshagen	50.7937	261
Lichtenberg	49.7403	19	145 Karlshorst	48.6017	91	1431 Friedrichshagen	46.3177	64
			146 Rummelsburg	52.5991	172	1441 Dammfeld	47.1783	101
			147 Friedrichsfelde	48.7809	98	1451 Waldsiedlung Wuhlfelde	48.0378	149
			148 Tierpark	49.7650	121	1452 Karlshorst	48.7703	174
			149 Rüdigerstraße	49.5777	118	1461 Rummelsburg	52.5991	302
			150 Krankenhaus Herzberge	47.5309	62	1471 Nöllnerplatz	48.8394	175
			151 Herzbergstraße	79.9780	192	1472 Alt-Friedrichsfelde	48.2780	157
						1473 Tierpark (U)	49.2404	199
						1481 Tierpark	49.7650	223
						1491 Magdalenenstraße (U)	48.6348	169
						1492 Gollinstraße	50.8969	265
						1501 Krankenhaus Herzberge	47.5309	129
						1511 Herzbergstraße	79.9780	334

Tabelle A 4.2.1.1 (Teil 10): Anteil der Männer an der Bevölkerung, 1995

Wert für Berlin:			Wert für Berlin-West:			Wert für Berlin-Ost:									
48.2484	47.7991	49.0002	Minimaler Wert für Berlin-West:	42.9633	40.7932	Minimaler Wert für Berlin-Ost:	40.7932	49.0002							
40.7932	42.9633	40.7932	Maximaler Wert für Berlin-West:	75.6410	83.3330	Maximaler Wert für Berlin-Ost:	83.3333	83.3333							
83.3330															
Bezirk	% der Gesamtbevölkerung	Wert	Rang	min. Wert	max. Wert	Statistisches Gebiet	% der Gesamtbevölkerung	Wert	Rang	min. Wert	max. Wert	Verkehrszelle	% der Gesamtbevölkerung	Wert	Rang
nördl. Bezirk Lichtenberg	1,6015	48,3502	11	45,5846	52,7219	152 Fennpfuhl	1,0550	47,6579	70	47,6579	47,6579	1521 Fennpfuhl	1,0550	47,6579	133
Weißensee						153 Pistoriusstraße	0,7459	47,6268	66	45,5846	49,1175	1531 Meyerbeersstraße	0,1972	47,9476	147
						154 Falkenbergerstraße	0,3920	46,8389	42	46,2861	47,4832	1532 Langhansstraße	0,2992	49,1175	192
						155 Heinersdorf	0,0942	48,8451	99	48,8451	48,8451	1533 Amalienstraße	0,2494	45,5846	47
						156 Blankenburg	0,1471	52,7219	174	52,7219	52,7219	1541 Liebermannstraße	0,1810	47,4832	125
						157 Karow	0,1852	49,9765	122	49,9765	49,9765	1542 Hansastraße	0,2110	46,2861	62
						158 Märchenland	0,0000	-	-	-	-	1551 Heinersdorf	0,0942	48,8451	176
						159 Ormitzstraße	0,0371	52,1535	169	52,1535	52,1535	1561 Blankenburg	0,1471	52,7219	307
						160 Vineistraße	0,9266	46,6178	33	44,7577	47,8521	1571 Karow	0,1852	49,9765	226
Pankow	3,2112	47,3016	5	44,5020	63,6364	161 Am Schloßpark	0,8388	46,7601	36	44,5020	50,1895	1581 Märchenland	0,0000	-	-
						162 Schönholz	0,0617	47,1778	50	47,1778	47,1778	1591 Ormitzstraße	0,0371	52,1535	297
						163 Wilhelmshuh	0,1954	49,0941	108	49,0941	49,0941	1601 Maximilianstraße	0,1711	45,8030	54
						164 Rosenthal	0,0789	50,2023	127	50,2023	50,2023	1602 Elsa-Brändström-Straße	0,4992	47,8521	141
						165 Niederschönhausen	0,2860	48,0554	84	48,0554	48,0554	1603 Kissingerstraße	0,2563	44,7577	21
						166 Hertaplatz	0,1527	49,1542	110	49,1542	49,1542	1611 Florstraße	0,2144	50,1895	238
						167 Buchholz	0,1538	50,2453	131	50,1281	50,7448	1612 Breite Straße	0,2943	46,1993	60
						168 Blankenfelde	0,0488	50,8323	145	50,8323	50,8323	1613 Am Schloß	0,0669	47,1175	93
						169 Lietzengraben	0,0041	63,6364	187	63,6364	63,6364	1614 Am Krakenh. Pankow	0,2631	44,5020	12
												1621 Schönholz	0,0617	47,1778	100
												1631 Wilhelmshuh	0,1954	49,0941	190
												1641 Rosenthal	0,0789	50,2023	239
												1651 Niederschönhausen	0,2860	48,0554	150
												1661 Hertaplatz	0,1527	49,1542	193
												1671 Hauptstraße	0,1246	50,1281	235
												1672 Trittstraße	0,0292	50,7448	258
												1681 Blankenfelde	0,0488	50,8323	262
												1691 Lietzengraben	0,0041	63,6364	328

Tabelle A 4.2.1.1 (Teil 11): Anteil der Männer an der Bevölkerung, 1995

Wert für Berlin:			Wert für Berlin-West:			Wert für Berlin-Ost:					
48.2484	47.7991	49.0002	47.7991	47.7991	47.7991	47.7991	47.7991	49.0002			
Minimaler Wert für Berlin:	Minimaler Wert für Berlin-West:	Minimaler Wert für Berlin-Ost:	42.9633	42.9633	42.9633	42.9633	42.9633	40.7932			
Maximaler Wert für Berlin:	Maximaler Wert für Berlin-West:	Maximaler Wert für Berlin-Ost:	75.6410	75.6410	75.6410	75.6410	75.6410	83.3333			
Bezirk	% der Gesamtbevölkerung		Statistisches Gebiet		% der Gesamtbevölkerung		Verkehrszelle	% der Gesamtbevölkerung			
	Wert	Rang	min. Wert	max. Wert	Wert	Rang		min. Wert	max. Wert	Wert	Rang
noch Bezirk Pankow											
Reinickendorf	7.4160	7	44.7976	75.6410	170	Bücher Forst	1701	Bücher Forst	0.0810	45.6498	48
					171	Buch	1711	Buch	0.3842	45.8953	57
					84	Flottenstraße	841	Flottenstraße	0.0073	55.3785	318
					85	Residenzstraße	851	Teichstraße	0.4231	45.0792	30
					86	Scharnweberstraße	861	Scharnweberstraße	0.9189	47.1989	104
					87	Flughafen Tegel	871	Flughafen Tegel	0.9106	46.8005	83
					88	Borsigwerke	881	Borsigdam	0.0531	52.5396	301
					89	Alt-Tegel	891	Ehrenpfortenberg	0.0330	60.2463	325
							882	Flohrstraße	0.0076	59.5420	323
							891	Ehrenpfortenberg	0.0008	46.4286	71
							892	Tegeler See	0.0025	57.6471	321
							893	Tegeler Heiden	0.2807	47.9376	146
							894	Zielkowstraße	0.2967	44.7976	22
							895	Tegel Süd	0.3504	47.5081	127
							896	Saatwinkel	0.0079	49.4465	208
					90	Konradshöhe	901	Konradshöhe	0.1765	48.7669	173
					91	Heiligensee	911	Alt-Heiligensee	0.1819	49.1144	191
					92	Frohnau	921	Schulzendorf	0.3114	48.2479	154
					93	Hermisdorf	922	Hubertusweg	0.0539	50.4310	248
							922	Zettinger Platz	0.4497	47.4832	126
							931	Hermisdorf West	0.2555	47.2172	108
					94	Waidmannslust	932	Hermisdorf Ost	0.2390	48.3851	158
					95	Lübars	941	Waidmannslust	0.3073	47.5255	128
					96	Alt-Wiltenau	951	Lübars	0.1447	48.8666	177
							961	Hermisdorfer Straße	0.3615	50.4174	246
							962	Lübarser Straße	0.0810	46.2007	61
							963	Märkisches Viertel	1.1367	46.5205	75

Tabelle A 4.2.1.1 (Teil 12): Anteil der Männer an der Bevölkerung, 1995

Wert für Berlin:			Wert für Berlin-West:			Wert für Berlin-Ost:										
48.2484			47.7991			49.0002										
Minimaler Wert für Berlin:			Minimaler Wert für Berlin-West:			Minimaler Wert für Berlin-Ost:										
40.7932			42.9633			40.7932										
Maximaler Wert für Berlin:			Maximaler Wert für Berlin-West:			Maximaler Wert für Berlin-Ost:										
83.3330			75.6410			83.3333										
Bezirk	% der Gesamtbevölkerung	Wert	Rang	min. Wert	max. Wert	Statistisches Gebiet	% der Gesamtbevölkerung	Wert	Rang	min. Wert	max. Wert	Verkehrszelle	% der Gesamtbevölkerung	Wert	Rang	
noch Bezirk Reinickendorf																
Marzahn	4,6192	49,3448	16	46,9289	78,7234	97 Breitenbachstraße	0,0158	75,6410	190	75,6410	75,6410	964 Tessenowstraße	0,4087	47,4544	122	
						180 Bitterfelder Straße	0,0160	68,4211	188	68,4211	68,4211	971 Breitenbachstraße	0,0158	75,6410	331	
						181 Ahrensfeld-Süd	0,9964	49,5166	115	49,4925	49,5233	1801 Bitterfelder Straße	0,0160	68,4211	329	
						182 Bürgerpark	1,8298	49,5258	116	49,2109	50,1648	1811 Stadtrand siedlung	0,2173	49,4925	212	
												1812 Havemannstraße	0,7792	49,5233	216	
												1821 Franz-Stenzel-Straße	0,4027	49,2109	194	
												1822 Mehrower Allee (S) östl	0,4593	49,5072	215	
												1823 Lea-Grundig-Straße	0,6507	49,4225	207	
												1824 Glanbecker Ring	0,3170	50,1648	237	
						183 Marzahner Chaussee	0,0494	55,5817	182	54,9245	78,7234	1831 Marzahner Chaussee	0,0480	54,9245	317	
												1832 Alte Rhinstraße	0,0014	78,7234	332	
						184 Springtuhl	1,1478	48,6070	92	47,9086	49,3209	1841 Springtuhl (S) östl	0,5476	48,1162	151	
												1842 Bruno-Baum-Straße	0,1131	47,9086	142	
												1843 Auersbergerstr., Schulenweg	0,4871	49,3209	203	
												1851 Kienberg	0,0001	75,0000	330	
						185 Kienberg	0,0001	75,0000	189	75,0000	75,0000	1861 Oseler Str., Rapsweg	0,0001	75,0000	330	
						186 Biesdorf-Nord	0,3792	47,8114	76	46,9289	48,9724	1862 Cecilienstraße	0,2154	46,9289	85	
												1871 Alt-Biesdorf (Straße)	0,0569	50,9434	268	
												1881 Biesdorf-Süd	0,1436	50,8690	263	
												1721 Malchow	0,0202	49,5690	217	
Hohenschönh.	3,4688	49,8168	21	47,3013	62,6582	172 Malchow	0,0202	49,5690	117	49,5690	49,5690	1731 Wartenberg	0,0412	50,9155	266	
						173 Wartenberg	0,0412	50,9155	148	50,9155	50,9155	1741 Falkenberg	0,0150	51,6441	287	
						174 Falkenberg	0,0150	51,6441	181	51,6441	51,6441	1751 Neubrandenburger Str.	0,4963	47,3013	109	
						175 Neu-Wartenberg	1,0940	48,4748	86	47,3013	49,4490	1752 Blesenbrower Straße	0,5978	49,4490	209	
												1761 Ribnitzer Straße	0,8067	51,5181	280	
						176 Neu-Hohenschonhausen	1,0129	51,2162	155	50,0352	51,5181	1762 Am Breiten Luch	0,2062	50,0352	231	
												1771 Malchow Weg	0,1842	50,2915	244	
						177 Mühlengrund	0,4084	49,1117	109	48,1424	50,2915					

Tabelle A 4.2.1.1 (Teil 13): Anteil der Männer an der Bevölkerung, 1995

Wert für Berlin:			Wert für Berlin-West:			Wert für Berlin-Ost:									
Minimaler Wert für Berlin:			Minimaler Wert für Berlin-West:			Minimaler Wert für Berlin-Ost:									
Maximaler Wert für Berlin:			Maximaler Wert für Berlin-West:			Maximaler Wert für Berlin-Ost:									
Bezirk	% der Gesamtbevölkerung	Wert	Rang	min. Wert	max. Wert	Statistisches Gebiet	% der Gesamtbevölkerung	Wert	Rang	min. Wert	max. Wert	Verkehrszelle	% der Gesamtbevölkerung	Wert	Rang
noch Bezirk Hohenschönhausen															
	3,9495	49,0650	14	47,6513	50,7282	178 Marzahner Straße	0,0734	62,6582	186	62,6582	62,6582	1772 Suermondtstr., Hauptstr.	0,2242	48,1424	152
						179 Alt-Hohenschönhausen	0,8038	48,9619	106	48,4835	56,2712	1781 Marzahner Straße	0,0734	62,6582	327
Hellersdorf						189 Kaulsdorf-Süd	0,1393	50,5623	138	50,5623	50,5623	1791 Konrad-Wolf-Straße	0,2681	49,2316	196
						190 Mahlsdorf-Süd	0,2604	50,0947	126	50,0947	50,0947	1792 Genslerstraße	0,5099	48,4835	162
						191 Mahlsdorf-Nord	0,2263	49,2369	111	49,2369	49,2369	1793 Witzenhäuser Straße	0,0257	56,2712	319
						192 Kaulsdorf-Nord	0,2405	49,4147	114	49,4147	49,4147	1891 Kaulsdorf-Süd	0,1393	50,5623	249
						193 Hellersdorf-West	0,8636	48,9718	105	47,6513	50,7282	1901 Mahlsdorf-Süd	0,2604	50,0947	233
						194 Alt-Hellersdorf	1,2515	48,7687	97	48,1499	49,4848	1911 Mahlsdorf-Nord	0,2263	49,2369	197
						195 Hönow-West	0,9680	48,9117	104	48,4890	49,3658	1921 Kaulsdorf-Nord	0,2405	49,4147	205
												1931 Kaulsdorf-Nord (U)	0,4930	47,6513	132
												1932 Grottkauer Str. (U)	0,3706	50,7282	256
												1941 Cottbusser Platz (U)	0,5801	49,4848	211
												1942 Alte Hellersdorfer Str.	0,6713	48,1499	153
												1951 Fieseler Straße	0,3439	48,6288	168
												1952 Tangermünder Straße	0,2122	48,4890	164
												1953 Louis-Lewin-Straße	0,4118	49,3658	204

**4.2.1.2 Anteil der Personen
unter 18 Jahren an der
Bevölkerung**

Abbildung A 4.2.15: Anteil der Personen unter 18 Jahren an der Bevölkerung, 1995
Berlin



Abbildung A 4.2.1.6: Anteil der Personen unter 18 Jahren an der Bevölkerung, 1995
Berlin



Abbildung A 4.2.1.7: Anteil der Personen unter 18 Jahren an der Bevölkerung, 1995
 Statistische Gebiete

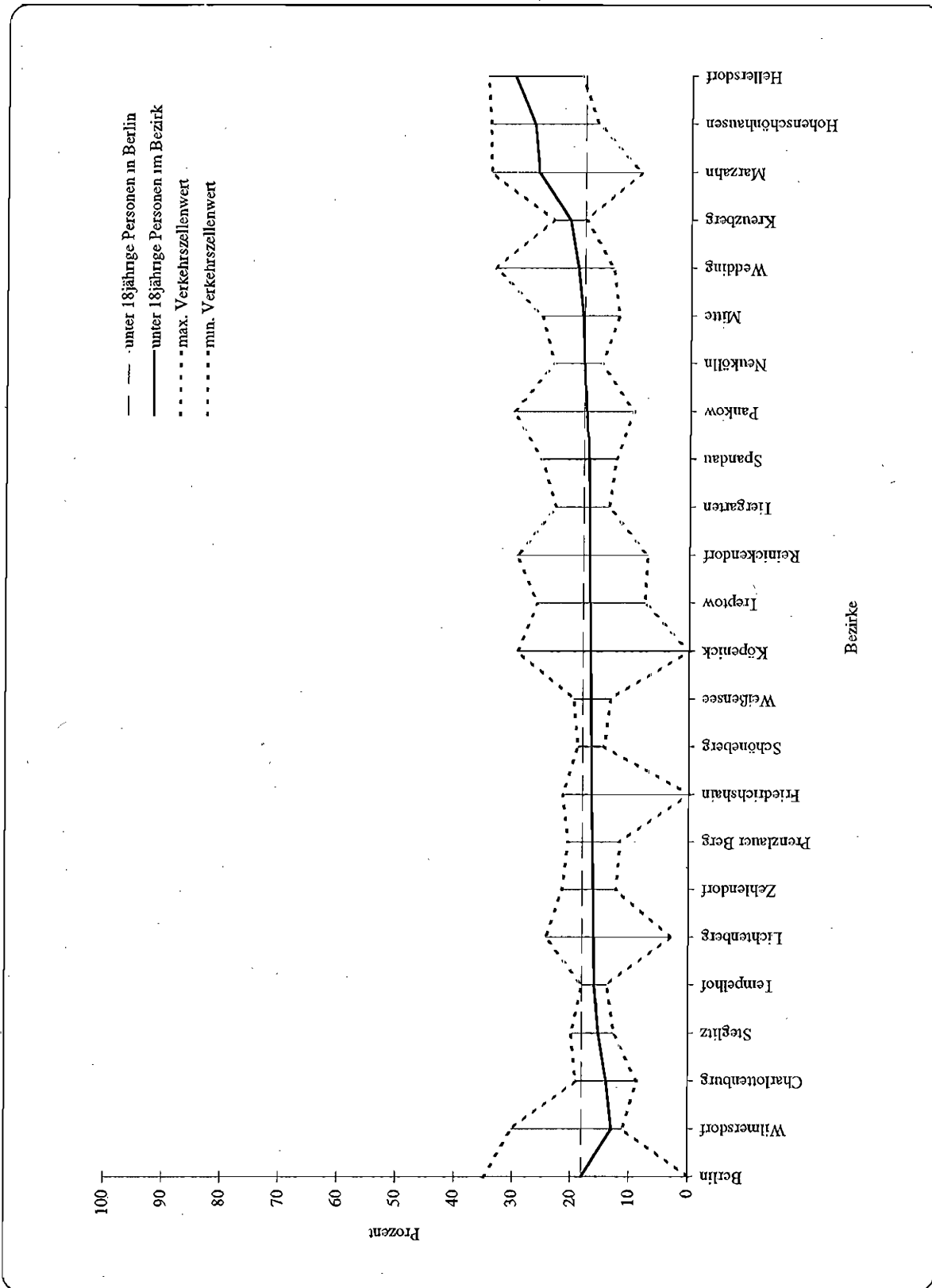

Abbildung A 4.2.1 8: Anteil der Personen unter 18 Jahren an der Bevölkerung, 1995
Verkehrszellen

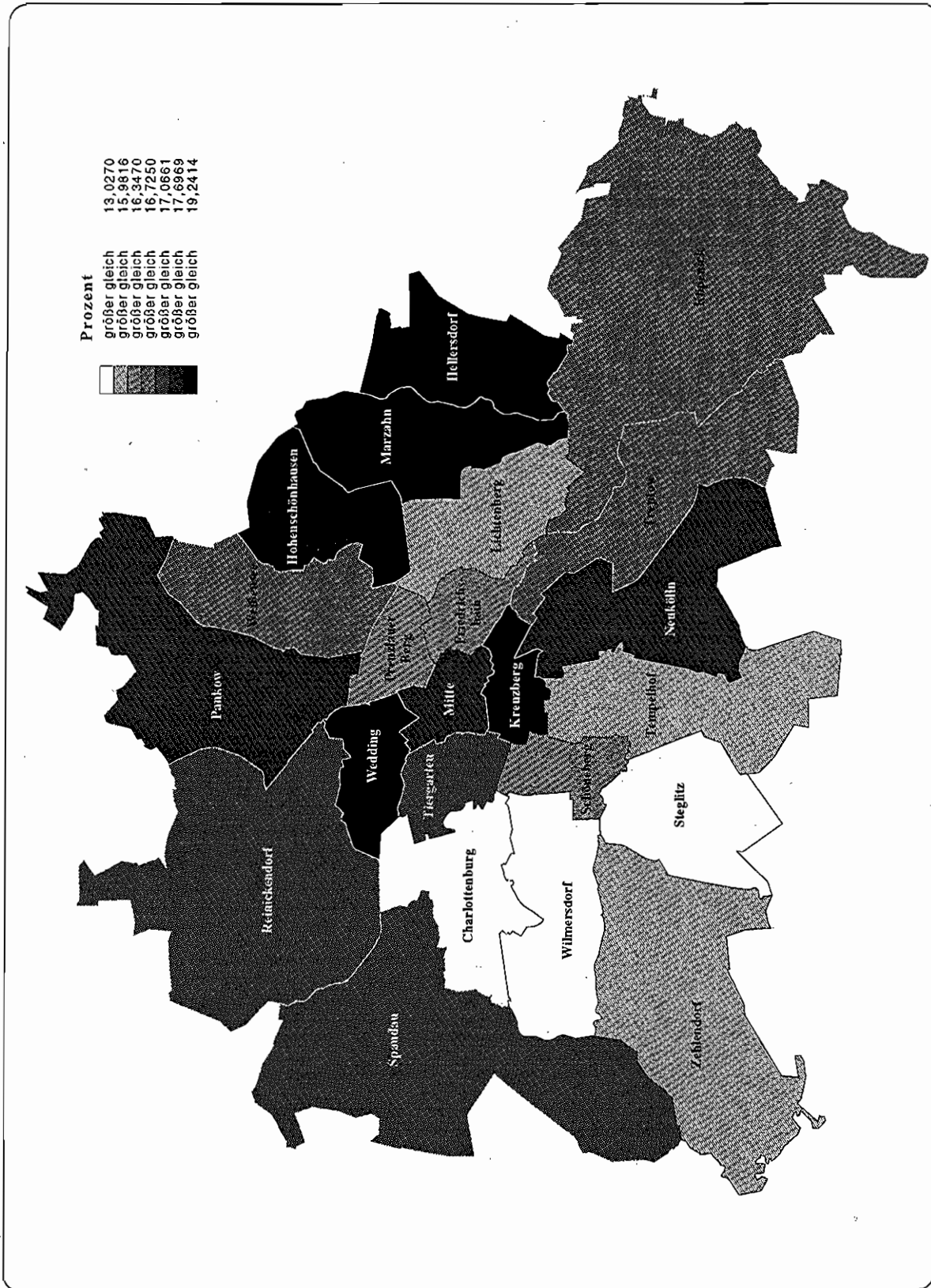

Tabelle A 4.2.1.2 (Teil 1): Anteil der Personen unter 18 Jahren an der Bevölkerung, 1995

Wert für Berlin:			Wert für Berlin-West:			Wert für Berlin-Ost:								
Minimaler Wert für Berlin:			Minimaler Wert für Berlin-West:			Minimaler Wert für Berlin-Ost:								
Maximaler Wert für Berlin:			Maximaler Wert für Berlin-West:			Maximaler Wert für Berlin-Ost:								
% der Gesamtbevölkerung			% der Gesamtbevölkerung			% der Gesamtbevölkerung								
Bezirk	Wert	Rang	min. Wert	max. Wert	Statistisches Gebiet	Wert	Rang	min. Wert	max. Wert	Verkehrszelle	Wert	Rang		
Mitte	2,3444	18	12,1275	25,3555	98 Friedrich-Wilhelm-Stadt	0,1321	20,4481	156	18,6007	21,1811	981 Karlplatz	0,0470	20,9877	273
					99 Oranienburger Vorstadt	0,6695	19,0464	136	18,7462	20,0584	982 Luisenstraße	0,0340	18,6007	225
					100 Spandauer Vorstadt	0,3120	23,3116	176	23,0298	23,5072	983 Habersaatstraße	0,0511	21,1811	279
					101 Königsstadt	0,2617	17,2655	99	12,1275	21,1087	991 Rosenthaler Platz	0,2615	19,1343	245
					102 Dorotheenstadt	0,0103	25,0000	179	25,0000	25,0000	992 Schwarzkopfstraße	0,0761	20,0534	260
					103 Friedrichsstadt	0,3166	19,5949	144	15,3294	25,3555	993 Arkonaplatz	0,3319	18,7462	230
					104 Luisenstadt	0,3790	15,9406	73	13,9097	18,3350	1001 Oranienburger Straße	0,1278	23,0298	299
					105 Stralauer Vorstadt	0,2632	12,5703	18	12,5703	12,5703	1002 Rosenthaler Straße	0,1842	23,5072	305
Tiergarten	2,6969	14	13,7872	22,8228	1 Westhafen	0,1317	17,6730	106	15,5334	22,8228	1011 Spandauer Straße	0,1120	12,1275	25
					2 Turmstraße	1,4311	17,7566	108	16,9205	18,5259	1012 Hirtenstraße	0,1497	21,1087	276
					3 Hansaviertel	0,7391	14,6060	46	13,7872	16,2732	1021 Dorotheenstadt	0,0103	25,0000	310
					4 Tiergarten	0,0077	14,7727	48	14,7727	14,7727	1031 Glinkastraße	0,1347	25,3555	315
					5 Lützowplatz	0,3874	19,1700	139	17,0331	21,1725	1032 Französische Straße	0,1819	15,3294	115
											1041 Michaelkirchplatz	0,1739	18,3350	216
											1042 Inselstraße	0,2051	13,9097	59
											1051 Stralauer Vorstadt	0,2632	12,5703	33
											11 Großmarkt	0,0930	15,5334	122
											12 Pultitzstraße	0,0387	22,8228	298
											21 Emdener Straße	0,6858	16,9205	171
											22 Perleberger Straße	0,7453	18,5259	222
											31 Levetzowstraße	0,4957	13,7872	52
											32 Paulstraße	0,2434	16,2732	145
											41 Tiergarten	0,0077	14,7727	96
											51 Lützowufer	0,1874	17,0331	175
											52 Potsdamer Brücke	0,2000	21,1725	278

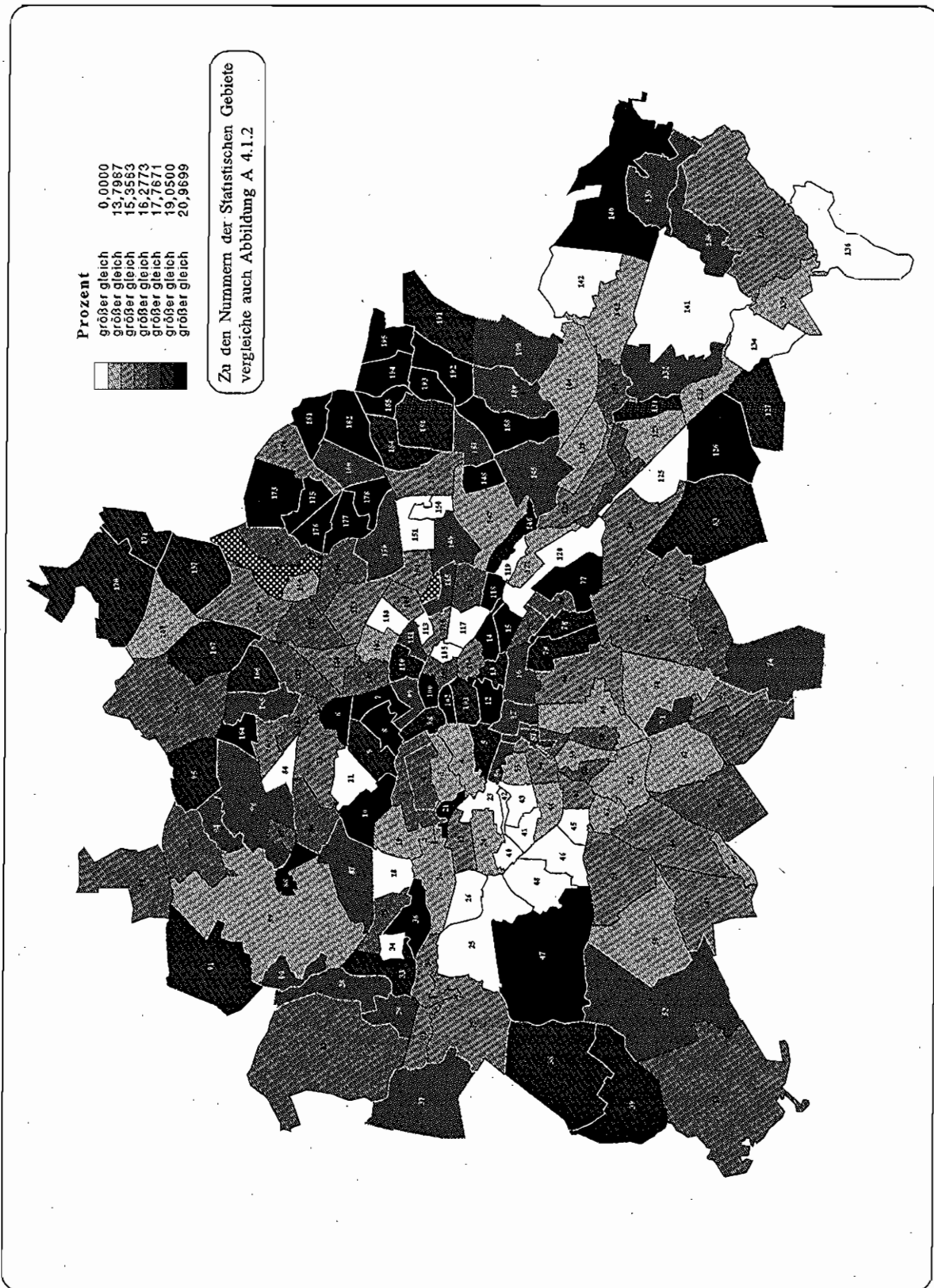
Tabelle A 4.2.1.2 (Teil 2): Anteil der Personen unter 18 Jahren an der Bevölkerung, 1995

Wert für Berlin:			Wert für Berlin-West:			Wert für Berlin-Ost:									
Minimaler Wert für Berlin:			Minimaler Wert für Berlin-West:			Minimaler Wert für Berlin-Ost:									
Maximaler Wert für Berlin:			Maximaler Wert für Berlin-West:			Maximaler Wert für Berlin-Ost:									
% der Gesamtbevölkerung			% der Gesamtbevölkerung			% der Gesamtbevölkerung									
Bezirk	min. Wert	max. Wert	min. Wert	max. Wert	min. Wert	max. Wert	min. Wert	max. Wert							
Statistisches Gebiet	Wert	Rang	Wert	Rang	Wert	Rang	Wert	Rang							
Wedding	4,7894	19,2414	19	13,2373	33,3333	6	Soldiner Straße	61	Soldiner Straße	0,7085	20,9699	163	20,9699	20,9699	272
						7	Gesundbrunnen	165	Gesundbrunnen	0,9377	21,5009	165	21,5009	21,5009	282
						8	Humboldthain	172	Humboldthain	0,4166	22,2122	172	22,2122	22,2122	294
						9	Leopoldplatz	146	Leopoldplatz	1,7257	19,6375	146	17,8174	17,8174	200
						10	Rehberge	187	Rehberge	0,0170	29,8635	187	25,2000	25,2000	329
						11	Schillerpark	27	Schillerpark	0,9838	13,7068	27	13,2373	13,8666	313
Prenzlauer Berg	4,1264	16,3470	7	11,6641	20,5627	106	Schönhauser Allee-Nord	86	Schönhauser Allee-Nord	1,0296	16,6516	86	16,6241	16,6800	55
						107	Prenzlauer Allee-Nord	53	Prenzlauer Allee-Nord	0,8802	15,0468	53	14,6151	15,2625	45
						108	Greifswalder Straße-Nord	15	Greifswalder Straße-Nord	0,6510	12,3618	15	11,6641	14,4032	162
						109	Storkower Straße	61	Storkower Straße	0,2049	15,5077	61	13,4441	17,2093	159
						110	Schönhauser Allee-Süd	150	Schönhauser Allee-Süd	0,7782	19,7673	150	18,9072	20,5627	113
						111	Greifswalder Allee-Süd	112	Greifswalder Allee-Süd	0,5826	17,9527	112	17,4777	18,5672	91
Friedrichshain	3,0140	16,5595	8	0,0000	21,5288	112	Zentralviehhof	-	Zentralviehhof	0,0000	-	-	-	-	84
						113	Volkspark Friedrichshain	1	Volkspark Friedrichshain	0,0002	0,0000	1	0,0000	0,0000	19
						114	Friedensstraße	55	Friedensstraße	0,4411	15,3563	55	15,3563	15,3563	180
						115	Rigaer Straße	109	Rigaer Straße	0,8245	17,7671	109	17,7671	17,7671	49
						116	Boxhagener Straße	88	Boxhagener Straße	1,0490	16,7612	88	15,7040	17,8575	268

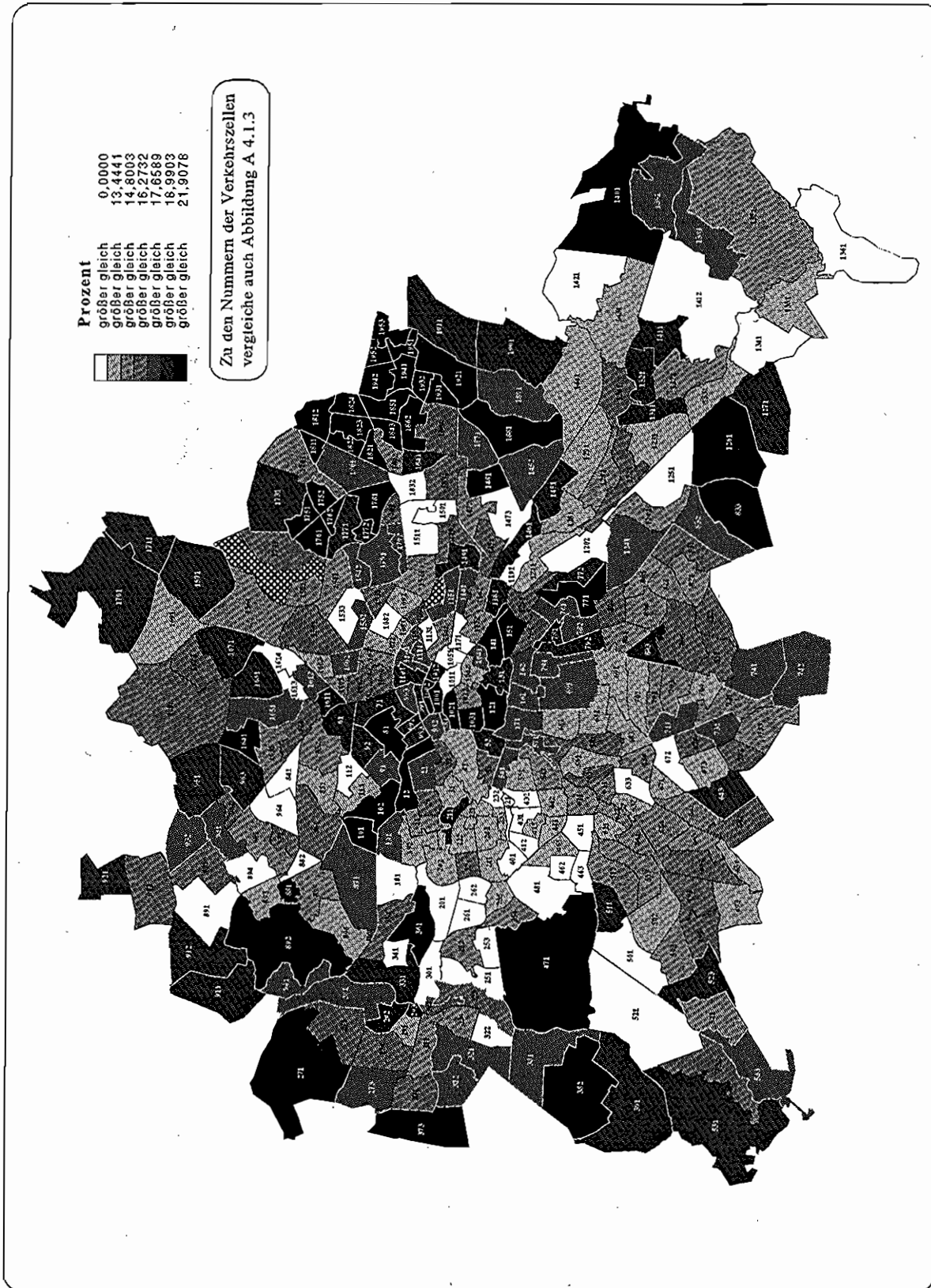
Tabelle A 4.2.1.2 (Teil 3): Anteil der Personen unter 18 Jahren an der Bevölkerung, 1995

Bezirk	% der Gesamtbevölkerung	min.		max.		Statistisches Gebiet	% der Gesamtbevölkerung	min.		max.		Verkehrszelle	% der Gesamtbevölkerung	Wert	Rang
		Wert	Rang	Wert	Rang			Wert	Rang	Wert	Rang				
Wert für Berlin: 18.1187															
Minimaler Wert für Berlin: 0,0000															
Maximaler Wert für Berlin: 34,8967															
Wert für Berlin-West: 16,8161															
Minimaler Wert für Berlin-West: 7,1429															
Maximaler Wert für Berlin-West: 33,3333															
Wert für Berlin-Ost: 20,2982															
Minimaler Wert für Berlin-Ost: 0,0000															
Maximaler Wert für Berlin-Ost: 34,8967															
noch Bezirk Friedrichshain															
		117	Andreasstraße	0,5021	13,5410	25	12,9673	15,8045	1162	Warschauer Str.(S)hordl.	0,5340	15,7040	127		
		118	Stralauer Allee	0,1841	21,5288	166	21,5288	21,5288	1171	Andreasstraße	0,4006	12,9673	42		
		119	Alt-Stralau	0,0130	10,9375	8	10,9375	10,9375	1172	Straße d. Pariser Komm.	0,1015	15,8045	134		
Kreuzberg	4,5090	20,6445	20	17,9490	23,6233	12	Mehringplatz	0,5579	23,1157	121	Mehringplatz	0,5579	23,1157	300	
		13	Montzplatz	0,5423	20,2440	154	20,2440	20,2440	131	Montzplatz	0,5423	20,2440	264		
		14	Mariannenplatz	0,6856	23,6233	177	23,6233	23,6233	141	Mariannenplatz	0,6856	23,6233	306		
		15	Wiener Straße	0,8449	22,1211	171	22,1211	22,1211	151	Wiener Straße	0,8449	22,1211	293		
		16	Urban	1,3786	18,3927	121	18,0747	18,7110	161	Zossener Stern	0,6897	18,0747	210		
		17	Viktoriapark	0,4997	17,9490	111	17,9490	17,9490	162	Süostern	0,6889	18,7110	228		
Charlottenburg	5,2220	13,9403	2	8,6917	19,1133	18	Volkspark Jungfernhelde	0,2902	11,5877	171	Viktoriapark	0,4997	17,9490	204	
		19	Goerleler Damm	0,2591	15,1417	54	14,1630	17,7861	181	Volkspark Jungfernhelde	0,2902	11,5877	18		
		20	Charlottenburger Schloß	0,4980	14,2641	39	9,4851	14,4788	191	Friedrich-Obrecht-Damm	0,0700	17,7861	199		
		21	Franklinstraße	0,0779	19,1133	137	19,1133	19,1133	192	Reichweindamm	0,1891	14,1630	71		
		22	Richard-Wagner-Platz	1,1791	15,7290	67	13,8863	17,5264	201	Fürstenbrunn	0,0214	9,4851	11		
		23	Hardenbergstraße	0,3710	13,3125	23	8,8833	14,7660	202	Tegeler Weg	0,4766	14,4788	87		
		24	Stuttgarter Platz	1,4726	14,1618	34	14,0738	14,2955	211	Franklinstraße	0,0779	19,1133	244		
		25	Olympiastadion	0,3564	12,5418	17	8,6917	14,9566	221	Klausener Platz	0,5969	17,5264	188		
									222	Rathaus Charlottenburg	0,5822	13,8863	57		
									231	Ernst-Reuter-Platz	0,1277	14,7660	95		
									232	Breitscheidplatz	0,0813	8,8833	10		
									233	Mittl. Kurfürstendamm	0,1619	14,3907	82		
									241	Lietzensee	0,7174	14,2955	77		
									242	Savignyplatz	0,7553	14,0738	64		
									251	Glockenturmstraße	0,0965	8,6917	8		
									252	Rominter Allee	0,0402	14,9566	105		

Tabelle A 4.2.1.2 (Teil 4): Anteil der Personen unter 18 Jahren an der Bevölkerung, 1995

Wert für Berlin:				Wert für Berlin-West:				Wert für Berlin-Ost:								
Minimaler Wert für Berlin:				Minimaler Wert für Berlin-West:				Minimaler Wert für Berlin-Ost:								
Maximaler Wert für Berlin:				Maximaler Wert für Berlin-West:				Maximaler Wert für Berlin-Ost:								
% der Gesamtbevölkerung				% der Gesamtbevölkerung				% der Gesamtbevölkerung								
Bezirke	min. Wert	max. Wert	Statistisches Gebiet	min. Wert	max. Wert	Wert	Rang	min. Wert	max. Wert	Wert	Rang					
noch Bezirk Charlottenburg																
Spandau	6,3294	17,2713	15	12,5954	25,2874	27	Johannesstift	17,0025	94	16,4222	25,2874	271	Oberjägerweg	0,0177	25,2874	314
			26	Westend				0,7186	10	10,8684	11,7226	261	Reichsstraße	0,3906	10,8684	15
			28	Werderstraße				0,2285	124	18,5039	18,5039	281	Werderstraße	0,2285	18,5039	221
			29	Spandauer Raittrats				0,8104	118	14,3786	23,9027	291	Galenstraße	0,2188	14,3786	80
			30	Charlottenburger Chaussee				0,0871	68	12,5954	16,3974	301	Neustadt	0,5249	18,9960	242
			31	Klosterfelde				0,1847	66	15,7242	15,7242	311	Altfeld	0,0668	23,9027	307
			32	Pichelsdorf				1,1845	72	12,8179	17,6663	321	Freiheit	0,0152	12,5954	34
			33	Zitadelle				0,0388	152	20,1197	20,1197	302	Stresow	0,0719	16,3974	151
			34	Gartenfelder Straße				0,3085	19	12,8962	12,8962	311	Klosterfelde	0,1847	15,7242	130
			35	Schuckertdamm				0,3199	91	16,8707	16,8707	321	Wilhelmstraße	0,3909	17,6663	194
			36	Siemenswerke				0,0445	174	23,1270	23,1270	322	Scharfe Lanke	0,1152	12,8179	40
			37	Staaken				1,0588	115	17,0425	23,2678	323	Pichelswerder	0,1168	16,4472	153
												324	Wilhelmstadt	0,5615	15,2566	111
												331	Zitadelle	0,0388	20,1197	261
												341	Gartenfelder Straße	0,3085	12,8962	41
												351	Schuckertdamm	0,3199	16,8707	170
												361	Siemenswerke	0,0445	23,1270	301
												371	Gartenstadt	0,5353	17,0425	176
												372	Annalenhof	0,4895	18,8345	233
												373	West-Staaken	0,0339	23,2678	304

Tabelle A 4.2.1.2 (Teil 5): Anteil der Personen unter 18 Jahren an der Bevölkerung, 1995

Wert für Berlin:			Wert für Berlin-West:			Wert für Berlin-Ost:								
18.1187			16.8161			20.2982								
Minimaler Wert für Berlin:			Minimaler Wert für Berlin-West:			Minimaler Wert für Berlin-Ost:								
0,0000			7.1429			0,0000								
Maximaler Wert für Berlin:			Maximaler Wert für Berlin-West:			Maximaler Wert für Berlin-Ost:								
34.8967			33.3333			34.8967								
Bezirk	% der Gesamtbevölkerung		Statistisches Gebiet	% der Gesamtbevölkerung		Verkehrszelle	% der Gesamtbevölkerung							
	Wert	Rang		min. Wert	max. Wert		Wert	Rang	Wert	Rang				
noch Bezirk Spandau														
			38	Gatow	0,1313	20.8665	162	18.8645	22.0028	381	Alt-Gatow	0,0475	18.8645	237
			39	Kladow	0,3656	20.6048	158	20.6048	20.6048	382	Hohergatow	0,0837	22.0028	291
Wilmersdorf	4.1170	13.0270	1	11.0891	30.0885	40	Joachim-Friedrich-Straße	0,3626	11.8518	391	Kladow	0,3656	20.6048	269
			41	Fehrbelliner Platz	0,3824	12.9174	21	12.0530	14.1614	401	Joachim-Friedrich-Str.	0,3626	11.8518	22
			42	Schaperstraße	0,1468	11.0891	9	11.0891	11.0891	411	Rathaus Wilmersdorf	0,1568	14.1614	70
			43	Hohenzollernplatz	1,0248	12.9014	20	12.6304	13.1361	412	Eisenbahnstraße	0,2256	12.0530	24
			44	Bundesplatz	0,6597	14.1896	35	13.7420	14.3604	421	Schaperstraße	0,1468	11.0891	17
			45	Rüdesheimer Platz	0,5830	13.4097	24	13.4097	13.4097	431	Düsseldorfer Straße	0,5492	13.1361	44
			46	Schmargendorf	0,5977	13.1184	22	12.2831	13.3267	432	Prager Platz	0,4756	12.6304	35
										441	Rubinstädter Straße	0,1822	13.7420	51
										442	Hildegardstraße	0,4775	14.3604	79
										451	Rüdesheimer Platz	0,5830	13.4097	48
										461	Stadion Wilmersdorf	0,2240	13.9267	60
										462	Berkaer Straße	0,2157	12.2831	26
										463	Rheinbabenallee	0,1580	13.1129	43
										471	Grunewaldsee	0,0033	30.0885	324
										481	Königsallee	0,3568	12.4115	30
Zehlendorf	2.9187	16.2039	6	12.3203	21.5947	49	Teufower Damm	1,0158	15.9925	491	Berlepschstraße	0,2265	16.3208	147
										492	Seehofstraße	0,4328	16.9751	174
										493	Schönow	0,3564	14.5905	90
										501	Krumme Lanke	0,0141	12.3203	28
										502	Riemeisterstraße	0,4629	14.4254	86
										503	Mexikoplatz	0,2748	15.9785	137
										511	Jagdshofs Grunewald	0,0046	20.3822	266
										512	Pacelliallee	0,1980	15.0249	106
										513	Freie Universität	0,1591	16.0496	140

Tabelle A 4.2.1.2 (Teil 6): Anteil der Personen unter 18 Jahren an der Bevölkerung, 1995

Wert für Berlin:			Wert für Berlin-West:			Wert für Berlin-Ost:											
18.1187			16.8161			20.2982											
Minimaler Wert für Berlin: 0,0000			Minimaler Wert für Berlin-West: 7,1429			Minimaler Wert für Berlin-Ost: 0,0000											
Maximaler Wert für Berlin: 34,8967			Maximaler Wert für Berlin-West: 33,3333			Maximaler Wert für Berlin-Ost: 34,8967											
Bezirk	% der Gesamtbevölkerung		Statistisches Gebiet	% der Gesamtbevölkerung		Verkehrszelle	% der Gesamtbevölkerung										
	Wert	Rang		min. Wert	max. Wert		Wert	Rang									
noch Bezirk Zehlendorf			52	Nikolassee	0,4862	18,6560	127	12,5000	20,1936	521	Schwanenwerder	0,0035	12,5000	31			
			53	Wannsee	0,3033	16,8676	90	16,3523	21,5947	522	Rehwiese	0,1590	15,6598	125			
Schöneberg	4,4125	16,5881	9	14,4135	16,9594	54	John-F.-Kennedy-Platz	0,8747	15,7477	15,7477	541	John-F.-Kennedy-Platz	0,8747	15,7477	132		
			55	Bayrisches Viertel	0,8427	14,7422	47	14,7422	14,7422	551	Bayrisches Viertel	0,8427	14,7422	94			
			56	Nollendorfplatz	0,5326	18,9594	134	18,9594	18,9594	561	Nollendorfplatz	0,5326	18,9594	240			
			57	Großgörschenstraße	0,6813	18,4598	122	18,4598	18,4598	571	Großgörschenstr.	0,6813	18,4598	219			
			58	Tempelhofer Weg	0,1707	17,4260	101	17,4260	17,4260	581	Tempelhofer Weg	0,1707	17,4260	185			
			59	Priesterweg	0,0292	14,4135	44	14,4135	14,4135	591	Priesterweg	0,0292	14,4135	85			
			60	Rubensstraße	0,5001	17,5651	103	17,5651	17,5651	601	Rubensstraße	0,5001	17,5651	190			
			61	Friedenau	0,7811	15,5435	63	15,5435	15,5435	611	Friedenau	0,7811	15,5435	123			
Steglitz	5,5061	15,2840	3	12,6345	19,9625	62	Schloßstraße	0,6073	14,5840	45	14,2957	14,8433	621	Brentanostraße	0,2824	14,2857	76
			63	Albrechtstraße	1,4895	14,3269	40	12,6345	15,3081	622	Rathaus Steglitz	0,3249	14,8433	100			
			64	Ostpreußendamm	1,0277	17,7265	107	14,8184	19,9625	631	Feuerbachstraße	0,3992	14,9378	104			
			65	Goerzwerke	0,0302	14,1346	33	14,1346	14,1346	632	Carmerplatz	0,3232	14,1882	72			
			66	Drakestraße	1,1597	15,6745	84	15,1240	16,6112	633	Stadtplatz Steglitz	0,3560	12,6345	36			
										634	Südende	0,4112	15,3081	114			
										641	Marinplatz	0,2413	14,8184	99			
										642	Bhf. Lichtenfelde	0,3223	16,8632	163			
										643	Oberhofer Weg	0,4642	19,9625	258			
										651	Goerzwerke	0,0302	14,1346	68			
										661	Unter den Eichen	0,2005	15,5160	120			
										662	Carstenstraße	0,3316	16,6112	158			
										663	Thuner Platz	0,1642	15,6300	121			
										664	Hindenburgdamm	0,4634	15,1240	107			

Tabelle A 4.2.1.2 (Teil 7): Anteil der Personen unter 18 Jahren an der Bevölkerung, 1995

Wert für Berlin:			Wert für Berlin-West:			Wert für Berlin-Ost:				
Minimaler Wert für Berlin:			Minimaler Wert für Berlin-West:			Minimaler Wert für Berlin-Ost:				
Maximaler Wert für Berlin:			Maximaler Wert für Berlin-West:			Maximaler Wert für Berlin-Ost:				
Bezirk	% der Gesamtbevölkerung	Wert	Statistisches Gebiet	% der Gesamtbevölkerung	Wert	Verkehrszelle	% der Gesamtbevölkerung	Wert		
		min. Wert			min. Wert			min. Wert		
		max. Wert			max. Wert			max. Wert		
		Rang			Rang			Rang		
noch Bezirk Steglitz			67 Lankwitz	1,1917	14,3796	42	Calandrellistraße	0,1576	13,5150	50
							672 Kaiser-Wilhelm-Straße	0,4967	13,4069	47
							673 Frobenstraße	0,2855	14,1289	67
							674 Preysingstraße	0,2518	17,1238	179
Tempelhof	5,6425	15,9816	4	13,8901	18,0747	68	Alt-Tempelhof	0,4703	14,5193	89
							682 Rathaus Tempelhof	0,4505	14,0354	63
							683 Alt-Platz	0,5355	14,1162	66
							691 Platz der Luftbrücke	0,0807	18,0216	208
							692 Gottlieb-Dunkel-Straße	0,1319	14,2983	78
							701 Monopolistraße	0,5229	13,8901	58
							702 Volkspark Mariendorf	0,3812	15,7214	129
							703 Heidefriedhof	0,3267	16,0167	139
							704 Trabrennbahn	0,1577	14,6485	92
							711 Lankwitzer Straße	0,0714	18,0747	211
							721 Mauerstraße	0,0984	15,9882	138
							731 Kieperstraße	0,2640	17,9310	203
							732 Walzasser Straße	0,5196	16,6824	164
							733 Diederdorfer Straße	0,0462	15,8920	136
							741 Lichtenrade Nord	0,6057	18,0368	209
							742 Lichtenrade Süd	0,8799	17,9617	205
							751 Reuterplatz	1,0295	17,3319	182
							761 Roseggerstr.	0,8954	17,6589	193
							771 Kölnische Heide	0,5076	21,9078	289
							772 Dammweg	0,3722	21,8696	288
							781 Rathaus Neukölln	0,5273	21,3099	280
							782 Thomasstraße	0,6499	18,3194	215
							791 Volkspark Hasenheide	0,0259	18,8552	236
Neukölln	9,1324	18,1452	17	15,1594	23,2457	74	Lichtenrade	1,4856	17,9923	114
							75 Reuterplatz	1,0295	17,3319	179
							76 Roseggerstr.	0,8954	17,6589	193
							77 Kölnische Heide	0,5076	21,9078	289
							78 Karl-Marx-Straße	1,1772	19,6588	148
							79 Schillerpromenade	0,9843	19,6339	145

Tabelle A 4.2.1.2 (Teil 8): Anteil der Personen unter 18 Jahren an der Bevölkerung, 1995

Wert für Berlin:			Wert für Berlin-West:			Wert für Berlin-Ost:				
18.1187	16.8161	20.2982	Minimaler Wert für Berlin-West:	7.1429	0.0000	Minimaler Wert für Berlin-Ost:	0.0000	34.8967		
0.0000	7.1429	34.8967	Maximaler Wert für Berlin-West:	33.3333	18.1187	Maximaler Wert für Berlin-Ost:	34.8967			
% der Gesamtbevölkerung			% der Gesamtbevölkerung			% der Gesamtbevölkerung				
Bezirk	min. Wert	max. Wert	Statistisches Gebiet	min. Wert	max. Wert	Verkehrszelle	min. Wert	max. Wert		
Wert Rang	Wert Rang	Wert Rang	Wert Rang	Wert Rang	Wert Rang	Wert Rang	Wert Rang	Wert Rang		
noch Bezirk Neukölln			80 Eritz	1.2010	16.2487	79	792 Leinestraße	0.9585	19.6549	253
							801 Grädestraße	0.2632	15.2023	109
							802 Buschkrugbrücke	0.2779	17.2392	181
							803 Mohliner Allee	0.0882	21.1115	277
							804 Parchimer Allee	0.4329	15.2578	112
							805 Britzer Wiesen	0.0416	15.4704	119
							806 Schloßenweg	0.0971	16.5820	157
			81 Buckow 1	0.8300	17.1666	97	811 Märtenfelder Chaussee	0.3752	16.6847	165
							812 Alt-Bückow	0.4548	17.5641	189
			82 Buckow 2	1.0216	15.4552	59	821 Zadekstraße	0.4033	15.1594	108
							822 Lipschitzallee	0.6183	15.6482	124
			83 Rudow	1.4857	19.4699	142	831 Wutzkyallee	0.5965	17.5666	191
							832 Alt-Rudow	0.4012	17.7071	196
Treptow	3.0998	16.9115	120 Baumschulenweg	1.0620	13.6572	26	833 Waltersdorfer Chaussee	0.4880	23.2457	303
							1201 Eisenstraße	0.3804	17.0709	177
							1202 Baumschulenweg	0.6815	11.7517	21
			121 Pläntenwald	0.0102	13.8810	29	1211 Pläntenwald	0.0102	13.8810	56
			122 Niederschöneweide	0.3156	17.0943	96	1221 Niederschöneweide	0.3156	17.0943	178
			123 Adlershof	0.3989	14.2296	37	1231 Adlershof	0.3989	14.2296	73
			124 Johannisthal	0.5520	16.2715	80	1241 Siedlung Späthfelde	0.0502	18.4287	217
							1242 Johannisthal	0.6017	16.0555	141
			125 Rudower Chaussee	0.0192	7.5758	5	1251 Rudower Chaussee	0.0192	7.5758	6
			126 Altglienicke	0.4984	25.9113	182	1261 Altglienicke	0.4984	25.9113	316
			127 Bohnsdorf	0.2436	19.1520	138	1271 Bohnsdorf	0.2436	19.1520	246
Köpenick	3.1565	16.7807	128 Oberschöneweide	0.4732	15.4063	58	1281 Helmholtzstraße	0.0897	14.2826	75
							1282 An der Wuthheide	0.3834	15.6740	126
			129 Wuthheide	0.0041	14.0845	32	1291 Wuthheide	0.0041	14.0845	65

Tabelle A 4.2.1.2 (Teil 9): Anteil der Personen unter 18 Jahren an der Bevölkerung, 1995

Wert für Berlin:			Wert für Berlin-West:			Wert für Berlin-Ost:					
Minimaler Wert für Berlin:	0,0000	18,1187	Minimaler Wert für Berlin-West:	7,1429	16,8161	Minimaler Wert für Berlin-Ost:	0,0000	20,2982			
Maximaler Wert für Berlin:	34,8967	34,8967	Maximaler Wert für Berlin-West:	33,3333	33,3333	Maximaler Wert für Berlin-Ost:	34,8967	34,8967			
Bezirk	% der Gesamtbevölkerung		Statistisches Gebiet	% der Gesamtbevölkerung		Verkehrszelle	% der Gesamtbevölkerung				
	Wert	Rang		min. Wert	max. Wert		min. Wert	max. Wert	Wert	Rang	
noch Bezirk Köpenick											
			130 Dammvorstadt	0,1938	82	16,2773	16,2773	1301 Dammvorstadt	0,1938	16,2773	146
			131 Spindlersfeld	0,2838	160	20,7157	20,7157	1311 Spindlersfeld	0,2838	20,7157	270
			132 Wendenschloßstraße	0,8192	130	14,8681	21,0579	1321 Muggelheimer Straße	0,5245	21,0579	274
			133 Grünau	0,1279	43	14,3829	14,3829	1322 Dregerhoffstraße	0,2947	14,8681	101
			134 Forst Grünau	0,0004	1	0,0000	0,0000	1331 Grünau	0,1279	14,3829	81
			135 Schmöckwitz	0,0741	38	14,2466	14,2466	1341 Forst Grünau	0,0004	0,0000	1
			136 Rauchfangswerder	0,0110	13	11,9048	11,9048	1351 Schmöckwitz	0,0741	14,2466	74
			137 Seddinberg	0,0008	57	15,3846	15,3846	1361 Rauchfangswerder	0,0110	11,9048	23
			138 Muggelheim	0,1029	132	18,8610	18,8610	1371 Seddinberg	0,0008	15,3846	118
			139 Rahnsdorf	0,2073	128	18,7124	18,7124	1381 Muggelheim	0,1029	18,8610	236
			140 Forst Rahnsdorf	0,0268	185	29,4054	29,4054	1391 Rahnsdorf	0,2073	18,7124	229
			141 Muggelberge	0,0034	7	9,8214	20,0000	1401 Forst Rahnsdorf	0,0268	29,4054	321
			142 Forst Friedrichshagen	0,0018	4	3,1746	3,1746	1411 Kämmerleiheide	0,0001	20,0000	259
			143 Friedrichshagen	0,4701	30	13,9577	13,9577	1412 Muggelberge	0,0033	9,8214	13
			144 Dammfeld	0,3558	28	13,7987	13,7987	1421 Forst Friedrichshagen	0,0018	3,1746	4
Lichtenberg	4,8169	16,0881	145 Karlshorst	0,5334	125	18,1272	20,3310	1431 Friedrichshagen	0,4701	13,9577	61
			146 Rummelsburg	0,0329	149	19,7357	19,7357	1441 Dammfeld	0,3558	13,7987	54
			147 Friedrichtsfelde	1,9768	50	12,5346	16,5384	1451 Walsiedlung Wuhleide	0,1227	20,3310	265
			148 Tierpark	0,0926	178	24,3497	24,3497	1452 Karlshorst	0,4106	18,1272	213
			149 Rüdigerstraße	0,9586	119	16,5807	19,3989	1461 Rummelsburg	0,0329	19,7357	255
			150 Krankenhaus Herzberge	0,0094	3	3,0864	3,0864	1471 Nollnerplatz	0,4413	16,8384	155
								1472 Alt-Friedrichsfelde	0,7600	16,2314	143
								1473 Tierpark (U)	0,7756	12,5246	32
								1481 Tierpark	0,0926	24,3497	308
								1491 Magdalenenstraße (U)	0,5590	19,9989	248
								1492 Gottdindstraße	0,3996	16,5807	156
								1501 Krankenhaus Herzberge	0,0094	3,0864	3

Tabelle A 4.2.1.2 (Teil 10): Anteil der Personen unter 18 Jahren an der Bevölkerung, 1995

Wert für Berlin:			Wert für Berlin-West:			Wert für Berlin-Ost:		
Minimaler Wert für Berlin:			Minimaler Wert für Berlin-West:			Minimaler Wert für Berlin-Ost:		
Maximaler Wert für Berlin:			Maximaler Wert für Berlin-West:			Maximaler Wert für Berlin-Ost:		
Bezirk	% der Gesamtbevölkerung	Wert	Statistisches Gebiet	% der Gesamtbevölkerung	Wert	Verkehrszelle	% der Gesamtbevölkerung	Wert
		min. Wert			min. Wert			min. Wert
		max. Wert			max. Wert			max. Wert
		Wert			Wert			Wert
		Rang			Rang			Rang
18,1187	16,8161	10,0385	6	10,0385	10,0385	1511	0,1581	10,0385
0,0000	7,1429	15,3643	56	15,3643	15,3643	1521	1,0550	15,3643
34,8967	33,3333	16,1181	76	13,3799	17,9888	1531	0,1972	16,7427
noch-Bezirk Lichtenberg	1,6015	16,7250	10	13,3799	19,8521	1532	0,2992	17,9888
Weißensee						1533	0,2494	13,3799
						1541	0,1810	14,8926
						1542	0,2110	18,6245
						1551	0,0942	16,5075
						1561	0,1471	16,2722
						1571	0,1852	19,6521
						1581	0,0000	
						1591	0,0371	14,8003
						1601	0,1711	15,2111
Pankow	3,2112	17,6969	16	9,6229	30,2317	1602	0,4992	17,7702
						1603	0,2563	13,7908
						1611	0,2144	19,6264
						1612	0,2943	18,7617
						1613	0,0669	9,6229
						1614	0,2631	12,6503
						1621	0,0617	17,6388
						1631	0,1954	17,6388
						1641	0,0789	15,7707
						1651	0,0789	30,2317
						1661	0,2850	18,8454
						1671	0,1527	19,8251
						1672	0,1538	19,2453
						1681	0,0488	16,9441
						1681	0,0488	16,9441
						1681	0,0488	16,9441

Tabelle A 4.2.1.2 (Teil 11): Anteil der Personen unter 18 Jahren an der Bevölkerung, 1995

Wert für Berlin:			Wert für Berlin-West:			Wert für Berlin-Ost:					
18.1187			16.8161			20.2982					
Minimaler Wert für Berlin:			Minimaler Wert für Berlin-West:			Minimaler Wert für Berlin-Ost:					
0,0000			7,1429			0,0000					
Maximaler Wert für Berlin:			Maximaler Wert für Berlin-West:			Maximaler Wert für Berlin-Ost:					
34,8967			33,3333			34,8967					
Bezirk	% der Gesamtbevölkerung		Statistisches Gebiet	% der Gesamtbevölkerung		Verkehrszelle	% der Gesamtbevölkerung				
	Wert	Rang		min. Wert	max. Wert		min. Wert	max. Wert			
noch Bezirk Pankow			169 Lietzgraben	13,9860	31	13,9860	13,9860	1691 Lietzgraben	0,0041	13,9860	62
			170 Bucher Forst	19,5489	143	19,5489	19,5489	1701 Bucher Forst	0,0810	19,5489	250
			171 Buch	20,1269	153	20,1269	20,1269	1711 Buch	0,3842	20,1269	262
Reinickendorf	7,4160	17,0661	84 Flottenstraße	12,3506	14	12,3506	12,3506	841 Flottenstraße	0,0073	12,3506	29
			85 Residenzstraße	15,4951	60	14,1417	16,1182	861 Teichstraße	0,4231	14,1417	69
			86 Schamweberstraße	16,6444	85	16,6444	16,6444	852 Schäfersee	0,9189	16,1182	142
			87 Flughafen Tegel	17,8591	110	17,8591	17,8591	861 Scharnweberstraße	0,9106	16,6444	160
			88 Borsigwerke	25,6612	181	8,7786	29,5515	871 Flughafen Tegel	0,0531	17,8591	202
			89 Alt-Tegel	14,3396	41	7,1429	22,3529	881 Borsigdam	0,0330	29,5515	322
								882 Flohrstraße	0,0076	8,7786	9
								891 Ehrenpfortenberg	0,0008	7,1429	5
								892 Tegeler See	0,0025	22,3529	295
								893 Tegeler Hagen	0,2807	14,7421	93
								894 Zietkowsstraße	0,2967	12,2922	27
								895 Tegel Süd	0,3504	15,7101	128
								896 Saatwinkel	0,0079	14,3911	83
			90 Konradshöhe	18,4972	123	18,4972	18,4972	901 Konradshöhe	0,1765	18,4972	220
			91 Heiligensee	19,3034	141	19,0522	19,4501	911 Alt-Heiligensee	0,1819	19,0522	243
								912 Schulzendorf	0,3114	19,4501	249
			92 Frohnau	17,2199	98	16,9657	19,3427	921 Hüperkusweg	0,0539	19,3427	247
			93 Hermsdorf	17,5283	102	16,6856	18,4313	922 Zehlinger Platz	0,4497	16,9657	173
								931 Hermsdorf West	0,2555	16,6856	166
			94 Waldmannslust	18,6437	126	18,6437	18,6437	932 Hermsdorf Ost	0,2390	18,4313	218
			95 Lübars	20,8225	161	20,8225	20,8225	941 Waldmannslust	0,3073	18,6437	227
			96 Alt-Wittenau	18,0766	117	12,6607	21,0839	951 Lübars	0,1447	20,8225	271
								961 Hermsdorfer Straße	0,3615	14,8620	102
								962 Lübarser Straße	0,0810	17,4552	186

Tabelle A 4.2.1.2 (Teil 12): Anteil der Personen unter 18 Jahren an der Bevölkerung, 1995

Wert für Berlin:			Wert für Berlin-West:			Wert für Berlin-Ost:											
18,1187			16,8161			20,2982											
Minimaler Wert für Berlin: 0,0000			Minimaler Wert für Berlin-West: 7,1429			Minimaler Wert für Berlin-Ost: 0,0000											
Maximaler Wert für Berlin: 34,8967			Maximaler Wert für Berlin-West: 33,3333			Maximaler Wert für Berlin-Ost: 34,8967											
Bezirk	% der Gesamtbevölkerung	Wert	min. Wert	max. Wert	Statistisches Gebiet	% der Gesamtbevölkerung	Wert	min. Wert	max. Wert	Verkehrszelle	% der Gesamtbevölkerung	Wert	min. Wert	max. Wert	Rang		
noch Bezirk Reinickendorf																	
Matzahn	4,6192	25,9995	21	8,5106	34,2644	97	Breitenbachstraße	0,0158	16,8498	89	16,8498	16,8498	964	Tessenowstraße	0,4087	12,6607	38
						180	Bitterfelder Straße	0,0160	17,9673	113	17,9673	17,9673	1801	Bitterfelder Straße	0,0158	16,8498	169
						181	Ahrensfelde-Süd	0,9964	33,8750	191	32,4786	34,2644	1811	Statrandsteilung	0,0160	17,9673	206
						182	Bürgerpark	1,8298	27,0815	183	24,7852	29,1377	1812	Havemannstraße	0,2173	32,4786	328
						183	Marzahner Chaussee	0,0494	16,1575	77	8,5106	16,3746	1821	Franz-Stenzer-Straße	0,7792	34,2644	331
						184	Springpfuhl	1,1478	20,7008	159	15,7300	22,7451	1822	Mehrower Allee (S) östl.	0,4593	24,7852	309
						185	Kienberg	0,0001	25,0000	179	25,0000	25,0000	1823	Lea-Grundig-Straße	0,6507	28,9588	319
						186	Biesdorf-Nord	0,3792	20,3015	155	17,4167	22,4946	1824	Glanbecker Ring	0,3170	29,1377	320
						187	Alt-Biesdorf (Straße)	0,0569	18,9189	133	18,9189	18,9189	1831	Marzahner Chaussee	0,0480	16,3746	149
						188	Biesdorf-Süd	0,1436	22,0493	170	22,0493	22,0493	1832	Alte Rhinstraße	0,0014	8,5106	7
						172	Machow	0,0202	16,6667	87	16,6667	16,6667	1841	Springpfuhl (S) östl.	0,5476	19,9089	257
Hofenschönh.	3,4688	26,7877	22	15,8607	34,3755	173	Wartenberg	0,0412	21,3380	164	21,3380	21,3380	1842	Bruno-Baum-Straße	0,1131	15,7300	131
						174	Falkenberg	0,0150	15,8607	71	15,8607	15,8607	1843	Auersbergerstr. Schulen	0,4871	22,7451	297
						175	Neu-Wartenberg	1,0940	33,1618	190	31,6999	34,3755	1851	Kienberg	0,0001	25,0000	310
						176	Neu-Hohenschönhausen	1,0129	29,6082	186	28,3664	29,9194	1861	Öseler Str. Rapsweg	0,1638	17,4167	184
													1862	Cecilienstraße	0,2154	22,4946	296
													1871	Alt-Biesdorf (Straße)	0,0569	18,9189	239
													1881	Biesdorf-Süd	0,1436	22,0493	292
													1721	Machow	0,0202	16,6667	161
													1731	Wartenberg	0,0412	21,3380	281
													1741	Falkenberg	0,0150	15,8607	135
													1751	Neubrandenburger Str	0,4963	31,6999	327
													1752	Biesenrower Straße	0,5978	34,3755	332
													1761	Ribnitzer Straße	0,8067	29,9194	323
													1762	Am Breiten Luch	0,2062	28,3664	318

Tabelle A 4.2.1.2 (Teil 13): Anteil der Personen unter 18 Jahren an der Bevölkerung, 1995

Wert für Berlin:			Wert für Berlin-West:			Wert für Berlin-Ost:							
Minimaler Wert für Berlin:	16,1187	16,8161	Minimaler Wert für Berlin-West:	7,1429	7,1429	Minimaler Wert für Berlin-Ost:	0,0000	0,0000					
Maximaler Wert für Berlin:	34,8967	33,3383	Maximaler Wert für Berlin-West:	33,3383	33,3383	Maximaler Wert für Berlin-Ost:	34,8967	34,8967					
Bezirk	% der Gesamtbevölkerung	Wert	Rang	min. Wert	max. Wert	Verkehrszelle	% der Gesamtbevölkerung	Wert	Rang				
noch Bezirk Hohenschönhausen													
		177	Mihlengrund	0,4084	21,6742	167	21,5220	21,7994	1771	Matthower Weg	0,1842	21,5220	283
		178	Marzahner Straße	0,0734	21,9937	169	21,9937	21,9937	1772	Suermondtstr., Hauptstr.	0,2242	21,7994	287
		179	Alt-Hohenschönhausen	0,8038	18,3371	120	16,3842	18,5341	1781	Marzahner Straße	0,0734	21,9937	290
									1791	Konrad-Wolf-Straße	0,2681	18,1494	214
									1792	Genslerstraße	0,5099	18,5341	223
									1793	Witzenhauser Straße	0,0257	16,3842	150
Heilersdorf	3,9495	30,2268	23	18,8047	34,8967	189	Kaulsdorf-Süd	0,1393	18,8047	18,8047	0,1393	18,8047	232
						190	Mahlsdorf-Süd	0,2604	18,9903	18,9903	0,2604	18,9903	241
						191	Mahlsdorf-Nord	0,2263	20,4694	20,4694	0,2263	20,4694	267
						192	Kaulsdorf-Nord	0,2405	23,1930	23,1930	0,2405	23,1930	302
						193	Heilersdorf-West	0,8636	28,9214	30,4729	0,4930	27,7549	317
						194	Alt-Heilersdorf	1,2515	34,5476	34,8967	0,3706	30,4729	326
						195	Honow-West	0,9680	34,5005	34,7463	0,5801	34,1437	330
									1942	Alle Heilersdorfer Str.	0,6713	34,8967	336
									1951	Rieser Straße	0,3439	34,4359	334
									1952	Tangermünder Straße	0,2122	34,7463	335
									1953	Louis-Lewin-Straße	0,4118	34,4278	333

**4.2.1.3 Anteil der Personen im Alter
von 18 bis unter 35 Jahren
an der Bevölkerung**

Abbildung A 4.2.1 9: Anteil der Personen im Alter von 18 bis unter 35 Jahren an der Bevölkerung, 1995 Berlin



Abbildung A 4.2.1.10: Anteil der Personen im Alter von 18 bis unter 35 Jahren an der Bevölkerung, 1995 Berlin



Abbildung A 4.2.1.11: Anteil der Personen im Alter von 18 bis unter 35 Jahren an der Bevölkerung, 1995
 Statistische Gebiete

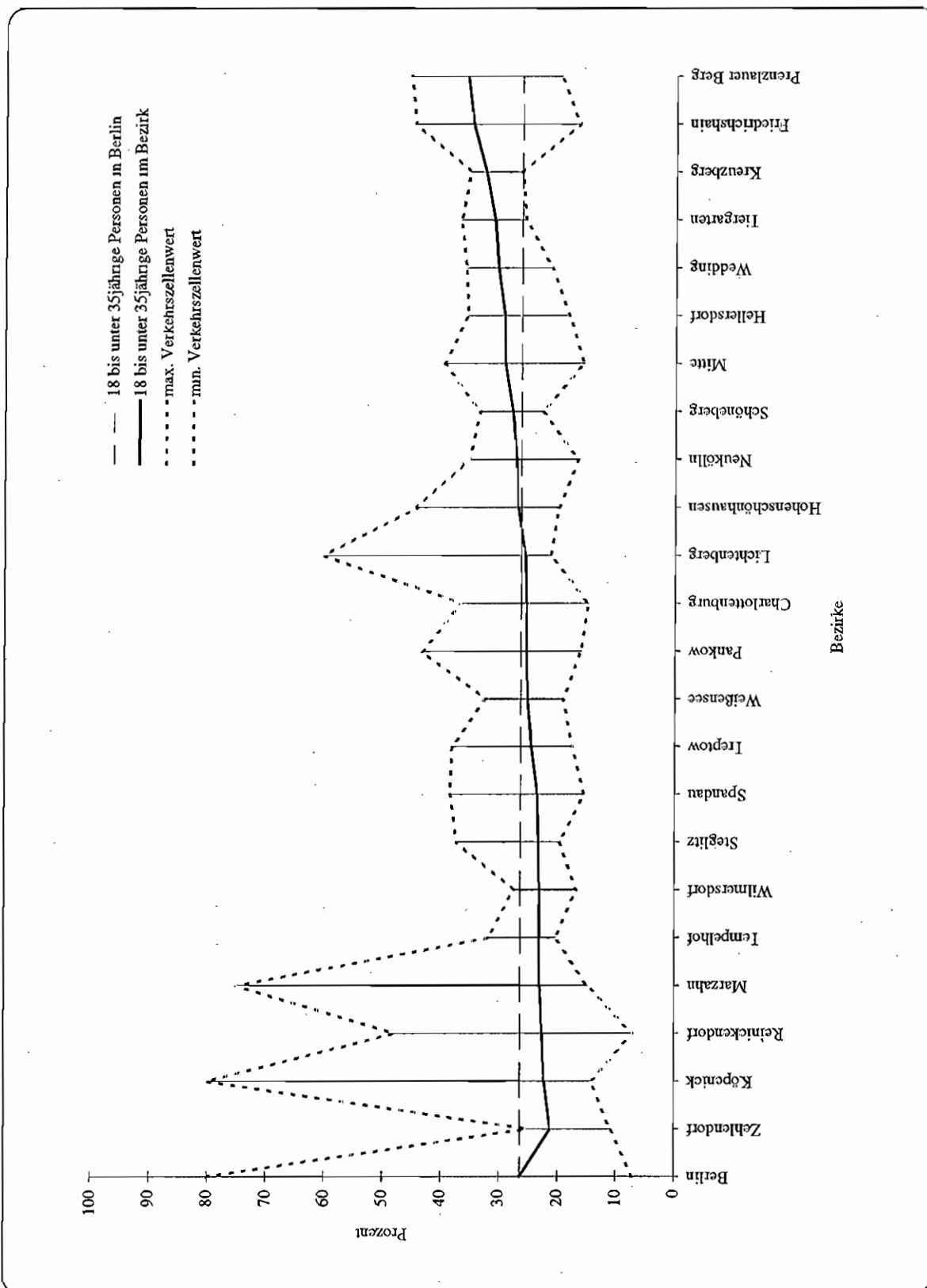

Abbildung A 4.2.1.12: Anteil der Personen im Alter von 18 bis unter 35 Jahren an der Bevölkerung, 1995 Verkehrszellen

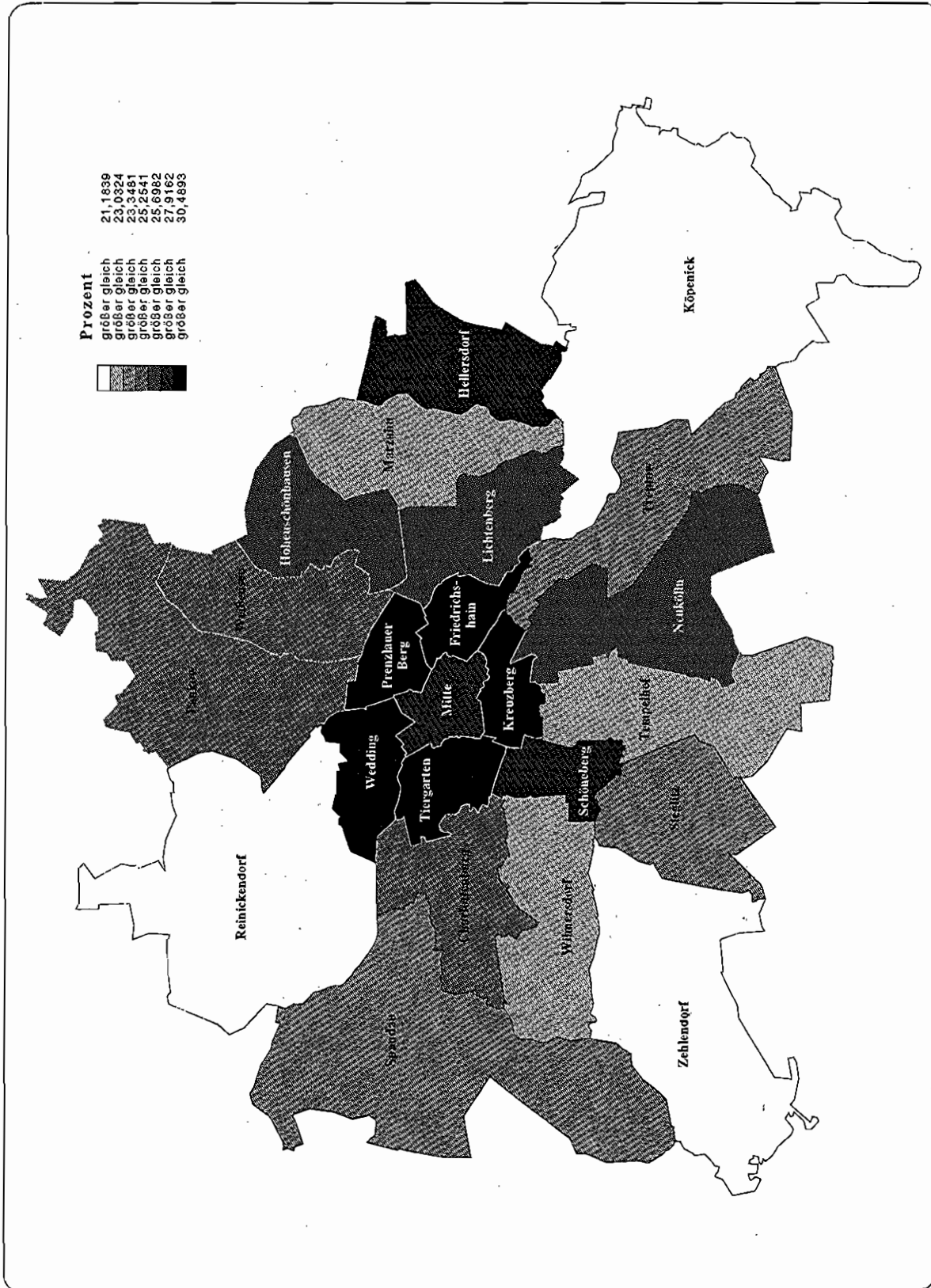

Tabelle A 4.2.1.3 (Teil 1): Anteil der Personen im Alter von 18 bis unter 35 Jahren an der Bevölkerung, 1995

Bezirk	Wert für Berlin:			Wert für Berlin-West:			Wert für Berlin-Ost:								
	2.3444	29.2642	17	0.1321	36.4595	175	0.0470	38.2099	315						
	26.4149	7.0588	80.0000	7.0588	47.9853		0.0340	30.0341	256						
	7.0588	80.0000		47.9853			0.0511	39.1255	319						
	80.0000						0.2615	39.6781	321						
Bezirk	% der Gesamtbevölkerung	Wert	Rang	min. Wert	max. Wert	Statistisches Gebiet	% der Gesamtbevölkerung	Wert	Rang	min. Wert	max. Wert	Verkehrszelle	% der Gesamtbevölkerung	Wert	Rang
Mitte	2.3444	29.2642	17	15.7239	39.6781	98 Friedrich-Wilhelm-Stadt	0.1321	36.4595	175	30.0341	39.1255	981 Karplatz	0.0470	38.2099	315
												982 Luisenstraße	0.0340	30.0341	256
						99 Oranienburger Vorstadt	0.6695	38.8036	181	35.4175	39.6781	991 Rosenthaler Platz	0.0511	39.1255	319
												992 Schwarzkopfstraße	0.0761	35.4175	303
												993 Arkonaplatz	0.3319	38.8913	318
						100 Spandauer Vorstadt	0.3120	35.1256	171	34.2040	35.7649	1001 Oranienburger Straße	0.1278	34.2040	296
												1002 Rosenthaler Straße	0.1642	35.7649	306
						101 Königsstadt	0.2617	23.5085	81	18.8391	27.0014	1011 Spandauer Straße	0.1120	18.8391	39
												1012 Hirtenstraße	0.1497	27.0014	218
						102 Dorotheenstadt	0.0103	30.8989	152	30.8989	30.8989	1021 Dorotheenstadt	0.0103	30.8989	264
						103 Friedrichstadt	0.3166	24.4066	92	22.8904	26.4541	1031 Glinkastraße	0.1347	26.4541	212
												1032 Französische Straße	0.1819	22.8904	140
						104 Luisenstadt	0.3790	22.4715	68	21.2820	23.8739	1041 Michaelkirchplatz	0.1739	23.8739	162
												1042 Inselstraße	0.2051	21.2820	98
Tiergarten	2.6969	31.0770	20	25.7576	36.8060	105 Stralauer Vorstadt	0.2632	15.7239	4	15.7239	15.7239	1051 Stralauer Vorstadt	0.2632	15.7239	10
						1 Westhafen	0.1317	35.7867	174	33.3333	36.8060	11 Großmarkt	0.0930	36.8060	310
												12 Pultzstraße	0.0387	33.3333	284
						2 Turmstraße	1.4311	32.6804	158	31.3164	34.1626	21 Erdener Straße	0.6858	34.1626	294
												22 Perleberger Straße	0.7453	31.3164	268
						3 Hansaviertel	0.7391	27.8927	134	27.7182	27.9785	31 Levetzowstraße	0.4957	27.9785	237
												32 Paulstraße	0.2434	27.7182	229
						4 Tiergarten	0.0077	25.7576	108	25.7576	25.7576	41 Tiergarten	0.0077	25.7576	196
						5 Lützowplatz	0.3874	29.7326	146	26.6336	32.6368	51 Lützowufer	0.1874	26.6336	215
												52 Potsdamer Brücke	0.2000	32.6368	277

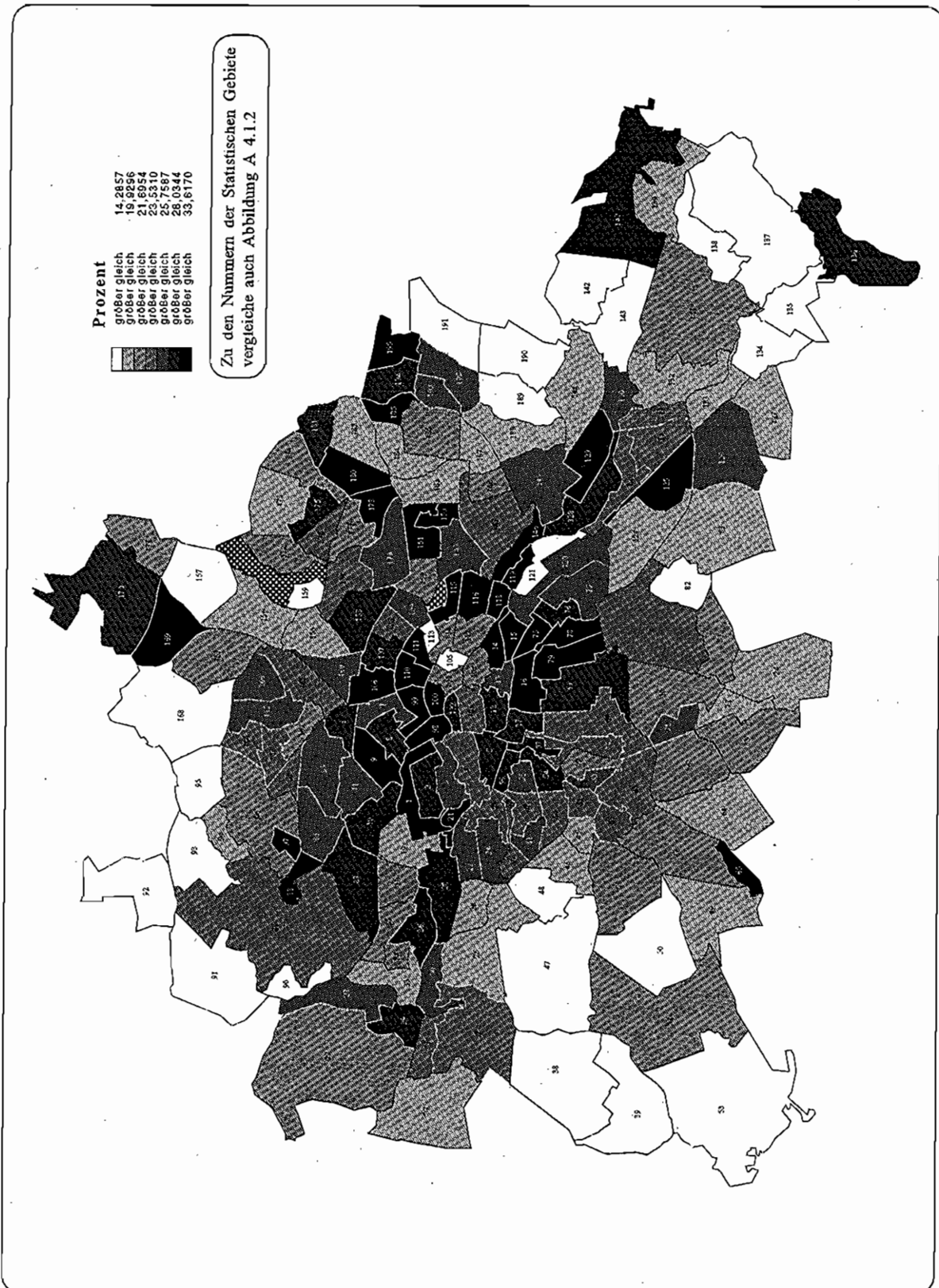
Tabelle A 4.2.1.3 (Teil 2): Anteil der Personen im Alter von 18 bis unter 35 Jahren an der Bevölkerung, 1995

Wert für Berlin:			Wert für Berlin-West:			Wert für Berlin-Ost:									
Minimaler Wert für Berlin:	26.4149	25.7581	Minimaler Wert für Berlin-West:	7.0588	7.0588	Minimaler Wert für Berlin-Ost:	14.2857	14.2857							
Maximaler Wert für Berlin:	80.0000	47.9853	Maximaler Wert für Berlin-West:	47.9853	47.9853	Maximaler Wert für Berlin-Ost:	80.0000	80.0000							
Bezirk	% der Gesamtbevölkerung	Wert	Rang	min. Wert	max. Wert	Statistisches Gebiet	% der Gesamtbevölkerung	Wert	Rang	min. Wert	max. Wert	Verkehrszelle	% der Gesamtbevölkerung	Wert	Rang
Wedding	4,7894	30,4893	19	21,2494	35,8981	6 Soldiner Straße	0,7085	32,0364	155	32,0364	32,0364	61 Soldiner Straße	0,7085	32,0364	272
						7 Gesundbrunnen	0,9377	26,0467	111	26,0467	26,0467	71 Gesundbrunnen	0,9377	26,0467	203
						8 Humboldthain	0,4166	31,2113	153	31,2113	31,2113	81 Humboldthain	0,4166	31,2113	267
						9 Leopoldplatz	1,7257	33,7946	164	31,5969	35,8981	91 Rathaus Wedding	0,8818	35,8981	307
						10 Rehberge	0,0170	30,7167	151	29,1667	32,8000	92 Reinickendorfer Straße	0,8439	31,5969	269
						11 Schillerpark	0,9838	27,5020	129	21,2494	29,6311	101 Quartier Napoleon	0,0098	29,1667	248
Prenzlauer Berg	4,1264	35,7849	23	19,7605	45,4982	106 Schonhauser Allee-Nord	1,0296	40,6877	185	36,0151	45,4982	102 Plotzensee	0,0073	32,8000	278
						107 Prenzlauer Allee-Nord	0,8802	33,1696	161	19,7605	39,8695	111 Afrikanische Straße	0,7339	29,6311	253
						108 Greifswalder Straße-Nord	0,6510	23,9479	85	22,2455	28,9289	112 Ungarnstraße	0,2499	21,2494	96
						109 Storkower Straße	0,2049	26,0870	112	21,9054	29,5349	1061 Schönhauser Allee (Su.U), 5073	0,5223	36,0151	308
						110 Schönhauser Allee-Süd	0,7782	43,6663	188	42,6541	44,7609	1062 Berliner Straße	0,5869	39,8695	322
						111 Greifswalder Allee-Süd	0,5826	37,1806	177	35,7404	38,2937	1072 Grelstraße	0,2933	19,7605	54
Friedrichshain	3,0140	34,8097	22	16,6667	44,6982	112 Zentralviehhof	0,0000	-	-	-	-	1081 Anton-Saeffkow-Straße	0,1658	28,9289	247
						113 Volkspark Friedrichshain	0,0002	16,6667	6	16,6667	16,6667	1082 Michelangelosstraße	0,4851	22,2455	126
						114 Friedensstraße	0,4411	21,8896	61	21,8896	21,8896	1091 Paul-Heyse-Straße	0,1123	29,5349	252
						115 Rigaer Straße	0,8245	40,2224	184	40,2224	40,2224	1092 Syringenplatz	0,0926	21,9054	119
						116 Boxhagener Straße	1,0490	42,3442	186	39,9019	44,6982	1101 Kastanienallee	0,4043	42,6541	326
												1102 Kolwitzplatz	0,3739	44,7609	330
												1111 Immanuelkirchstraße	0,2540	35,7404	305
												1112 Pasteurstraße	0,3286	38,2937	316
												1121 Zentralviehhof	0,0000	-	-
												1131 Volkspark Friedrichshain	0,0002	16,6667	14
												1141 Friedensstraße	0,4411	21,8896	117
												1151 Rigaer Straße	0,8245	40,2224	324
												1161 Boxhagener Straße	0,5150	39,9019	323
												1162 Warschauer Str. (S) nördl.	0,5340	44,6982	329

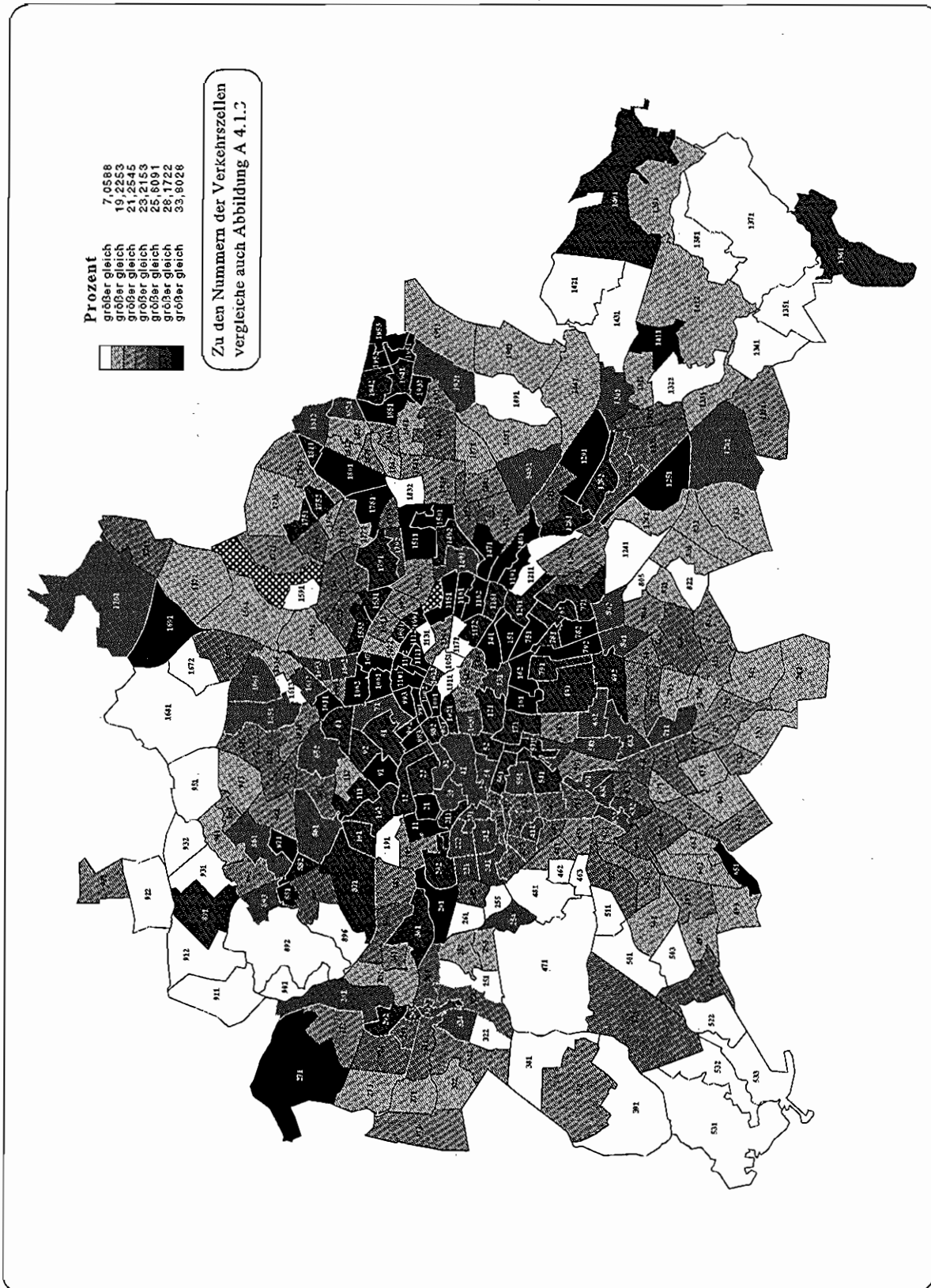
Tabelle A 4.2.1.3 (Teil 3): Anteil der Personen im Alter von 18 bis unter 35 Jahren an der Bevölkerung, 1995

Bezirk	Wert für Berlin:			Wert für Berlin-West:			Wert für Berlin-Ost:					
	Wert für Berlin:	Minimaler Wert für Berlin:	Maximaler Wert für Berlin:	Wert für Berlin-West:	Minimaler Wert für Berlin-West:	Maximaler Wert für Berlin-West:	Wert für Berlin-Ost:	Minimaler Wert für Berlin-Ost:	Maximaler Wert für Berlin-Ost:			
% der Gesamtbevölkerung	Wert	Rang	min. Wert	max. Wert	% der Gesamtbevölkerung	Wert	Rang	min. Wert	max. Wert	% der Gesamtbevölkerung	Wert	Rang
noch Bezirk Friedrichshain	26,4149		19,0090	33,3238	1171	Andreasstraße	1171	Andreasstraße	0,4006	19,0090	44	
	7,0588		33,6170	33,6170	1172	Straße d. Panzer Komm.	1172	Straße d. Panzer Komm.	0,1015	33,3238	283	
	80,0000		33,6170	33,6170	1181	Stralauer Allee	1181	Stralauer Allee	0,1841	33,6170	287	
Kreuzberg	4,5090	32,6284	21	26,3499	35,2371	1191	Alt-Stralau	1191	Alt-Stralau	0,0130	37,5000	313
						121	Mehringplatz	121	Mehringplatz	0,5579	29,4876	251
						131	Moritzplatz	131	Moritzplatz	0,5423	26,3499	211
						141	Mariannenplatz	141	Mariannenplatz	0,6856	34,0910	293
						151	Wiener Straße	151	Wiener Straße	0,8449	35,2371	301
						161	Urban	161	Zossener Stern	0,6897	33,8775	290
						162		162	Sudstern	0,6889	33,9933	291
Charlottenburg	5,2220	25,4022	12	14,8571	36,6854	171	Viktoriapark	171	Viktoriapark	0,4997	32,9249	279
						181	Volkspark Jungfernheide	181	Volkspark Jungfernheide	0,2902	21,8056	113
						191	Goedeler Damm	191	Friedrich-Olbricht-Damm	0,0700	18,4909	34
						192		192	Reichweindamm	0,1891	22,2035	124
						201	Charlottenburger Schloß	201	Fürstenbrunn	0,0214	36,6854	309
						202		202	Tegeler Weg	0,4766	30,1814	259
						211	Franklinstraße	211	Franklinstraße	0,0779	33,0477	280
						221	Richard-Wagner-Platz	221	Klausener Platz	0,5969	27,4539	224
						222		222	Rathaus Charlottenburg	0,5822	26,4866	213
						231	Hardenbergstraße	231	Ernst-Reuter-Platz	0,1277	28,1236	240
						232		232	Breitscheidplatz	0,0813	25,5797	192
						233		233	Mittl. Kurfürstendamm	0,1619	23,3692	149
						241	Stuttgarter Platz	241	Lietzensee	0,7174	26,0588	204
						242		242	Savignyplatz	0,7553	27,2640	220
						251	Olympiastadion	251	Glockenturmstraße	0,0965	14,8571	6
						252		252	Rominter Allee	0,0402	20,4480	73
						253		253	Kranzallee	0,1075	19,3357	51

Tabelle A 4.2.1.3 (Teil 4): Anteil der Personen im Alter von 18 bis unter 35 Jahren an der Bevölkerung, 1995

Wert für Berlin:			Wert für Berlin-West:			Wert für Berlin-Ost:			
Minimaler Wert für Berlin:	26,4149	25,7581	Minimaler Wert für Berlin-West:	7,0588	7,0588	Minimaler Wert für Berlin-Ost:	14,2857	27,5139	
Maximaler Wert für Berlin:	80,0000	47,9853	Maximaler Wert für Berlin-West:	47,9853	47,9853	Maximaler Wert für Berlin-Ost:	80,0000	80,0000	
% der Gesamtbevölkerung			% der Gesamtbevölkerung			% der Gesamtbevölkerung			
Bezirk	Wert	Rang	Statistisches Gebiet	Wert	Rang	Verkehrszelle	Wert	Rang	
	min.	max.		min.	max.		min.	max.	
noch Bezirk Charlottenburg									
Spandau	6,3294	23,4906	8	15,5067	38,4236	27	Johannessift	6,3294	23,4906
						26	Westend		
						28	Weiderstraße		
						29	Spandauer Rathaus		
						30	Charottenburger Chaussee		
						31	Klosterfelde		
						32	Pichelsdorf		
						33	Zitadelle		
						34	Gartenfelder Straße		
						35	Schuckertdamm		
						36	Siemenswerke		
						37	Staaken		
						38	Galow		
						254	Waldschulallee		
						255	Funkturn		
						261	Reichsstraße		
						262	Theodor-Heuß-Platz		
						271	Oberägerweg		
						272	Foerstamt Spandau		
						273	Stadtstrandstraße		
						274	Zeppelinstraße		
						281	Wenderstraße		
						291	Galensstraße		
						292	Neustadt		
						293	Allstadt		
						301	Freiheit		
						302	Stresow		
						311	Klosterfelde		
						321	Wilhelmstraße		
						322	Scharfe Lanke		
						323	Pichelswerder		
						324	Wilhelmstadt		
						331	Zitadelle		
						341	Gartenfelder Straße		
						351	Schuckertdamm		
						361	Siemenswerke		
						371	Gartenstadt		
						372	Amalienhof		
						373	West-Staaken		
						381	Alf-Galow		

Tabelle A 4.2.1.3 (Teil 5): Anteil der Personen im Alter von 18 bis unter 35 Jahren an der Bevölkerung, 1995

Wert für Berlin:			Wert für Berlin-West:			Wert für Berlin-Ost:								
Minimaler Wert für Berlin:			Minimaler Wert für Berlin-West:			Minimaler Wert für Berlin-Ost:								
Maximaler Wert für Berlin:			Maximaler Wert für Berlin-West:			Maximaler Wert für Berlin-Ost:								
Bezirke	% der Gesamtbevölkerung	Wert	min. Wert	Rang	max. Wert	Statistisches Gebiet	% der Gesamtbevölkerung	Wert	min. Wert	Rang	max. Wert	Verkehrszelle	% der Gesamtbevölkerung	Wert
noch Bezirk Spandau														
Wilmerdorf	4,170	23,1584	6	16,8142	27,6009	39 Kladow	0,3656	18,7168	19	18,7158	18,7158	382 Hofengatow	0,0837	21,3098
						40 Joachim-Friedrich-Straße	0,3626	24,9520	99	24,9520	24,9520	401 Joachim-Friedrich-Str	0,3626	24,9520
						41 Fehrbelliner Platz	0,3824	25,7590	110	24,4790	27,6009	411 Rathaus Wilmerdorf	0,1568	27,6009
						42 Schapersstraße	0,1468	24,3526	90	24,3526	24,3526	412 Eisenbahnstraße	0,2256	24,4790
						43 Hohenzollerplatz	1,0248	24,8740	98	24,0771	25,5641	421 Schapersstraße	0,1468	24,3526
						44 Bundesplatz	0,6597	24,6316	96	24,2197	24,7888	431 Dusseldorfer Straße	0,6492	25,5641
						45 Rüdeshelmer Platz	0,5830	21,3091	47	21,3091	21,3091	432 Prager Platz	0,4756	24,0771
						46 Schmargendorf	0,5977	19,9398	29	17,7594	22,6972	441 Rudolstädter Straße	0,1822	24,2197
						47 Grunewaldsee	0,0033	16,8142	7	16,8142	16,8142	442 Hildegardestraße	0,4775	24,7888
						48 Königsallee	0,3568	18,8776	20	18,8776	18,8776	451 Rüdeshelmer Platz	0,5830	21,3091
						49 Teitower Damm	1,0158	21,3347	49	19,6772	22,6066	461 Stadion Wilmerdorf	0,2240	22,6972
Zehlendorf	2,9187	21,1839	1	10,8280	25,2846	50 Argentinische Allee	0,7518	19,7051	25	16,8378	20,5442	462 Berkaer Straße	0,2157	18,6735
						51 Dahlem	0,3616	23,4874	80	10,8280	25,1246	463 Rheinbabenallee	0,1580	17,7594
						52 Nikolassee	0,4862	23,0365	75	18,4523	25,2846	471 Grunewaldsee	0,0033	16,8142
												481 Königsallee	0,3568	18,8776
												491 Berlepschstraße	0,2265	19,6772
												492 Seehofstraße	0,4328	22,6066
												493 Schönow	0,3564	20,8435
												501 Krumme Lanke	0,0141	16,8378
												502 Riemlesterstraße	0,4629	20,5442
												503 Mexikoplatz	0,2748	18,4391
												511 Jagdschloß Grunewald	0,0046	10,8280
												512 Pacelliallee	0,1980	25,1246
												513 Freie Universität	0,1591	21,8129
												521 Schwanenwerder	0,0035	23,3333
												522 Rehwiess	0,1590	18,4523

Tabelle A 4.2.1.3 (Teil 6): Anteil der Personen im Alter von 18 bis unter 35 Jahren an der Bevölkerung, 1995

Wert für Berlin:			Wert für Berlin-West:			Wert für Berlin-Ost:				
Minimaler Wert für Berlin:	26,4149	25,7581	Minimaler Wert für Berlin-West:	7,0588	14,6179	Minimaler Wert für Berlin-Ost:	14,2857	27,5139		
Maximaler Wert für Berlin:	80,0000	47,9853	Maximaler Wert für Berlin-West:	47,9853	80,0000	Maximaler Wert für Berlin-Ost:	80,0000	80,0000		
Bezirk	% der Gesamtbevölkerung	Wert	Rang	min. Wert	max. Wert	Verkehrszone	% der Gesamtbevölkerung	Wert	Rang	
noch Bezirk Zehlendorf										
Schöneberg	4,4125	27,9162	16	22,8628	33,4952	53	Wannsee	0,3033	18,6280	16
						54	Johr.-F.-Kennedy-Platz	0,8747	29,9363	147
						55	Bayerisches Viertel	0,8427	26,2406	117
						56	Nollendorplatz	0,5326	28,1722	137
						57	Großgörschenstraße	0,6813	33,4952	182
						58	Tempelhofer Weg	0,1707	25,7395	107
						59	Priesterweg	0,0292	22,8628	74
						60	Rubensstraße	0,5001	25,7587	109
						61	Friedenau	0,7811	24,4669	94
Steglitz	5,5061	23,3481	7	19,7398	37,3077	62	Schlößstraße	0,6073	24,7814	97
						63	Albrechtstraße	1,4895	25,4257	103
						64	Ostpreußendamm	1,0277	21,5242	53
						65	Goerzwerke	0,0302	37,3077	178
						66	Drakestraße	1,1597	22,4758	69
						67	Lankwitz	1,1917	22,0894	65
						523	Spanische Allee	0,9238	25,2846	185
						531	Schäferberg	0,0087	14,6179	5
						532	Am Kleinen Wannsee	0,2323	18,9257	41
						533	Kohlhasenbrück	0,0623	18,0801	25
						541	John-F.-Kennedy-Platz	0,8747	29,9363	255
						551	Bayerisches Viertel	0,8427	26,2406	208
						561	Nollendorplatz	0,5326	28,1722	241
						571	Großgörschenstr.	0,6813	33,4952	285
						581	Tempelhofer Weg	0,1707	25,7395	195
						591	Priesterweg	0,0292	22,8628	139
						601	Rubensstraße	0,5001	25,7587	197
						611	Friedenau	0,7811	24,4669	176
						621	Brentanosstraße	0,2824	22,7441	137
						622	Rathaus Steglitz	0,3249	26,5518	214
						631	Feuerbachstraße	0,3992	25,8269	201
						632	Carmerplatz	0,3232	26,8319	216
						633	Stadtplatz Steglitz	0,3560	24,6821	179
						634	Südende	0,4112	24,5748	178
						641	Martenplatz	0,2413	21,5901	107
						642	BfL Lichterfelde	0,3223	22,2922	127
						643	Oberhofer Weg	0,4642	20,9565	89
						651	Goerzwerke	0,0302	37,3077	312
						661	Unter den Eichen	0,2005	23,8385	159
						662	Carstennstraße	0,3316	20,6897	81
						663	Thuner Platz	0,1642	20,7597	84
						664	Hindenburgdamm	0,4634	23,7725	156
						671	Calandrellstraße	0,1576	19,8306	57

Tabelle A 4.2.1.3 (Teil 7): Anteil der Personen im Alter von 18 bis unter 35 Jahren an der Bevölkerung, 1995

Wert für Berlin:			Wert für Berlin-West:			Wert für Berlin-Ost:						
Minimaler Wert für Berlin: 7,0588			Minimaler Wert für Berlin-West: 7,0588			Minimaler Wert für Berlin-Ost: 14,2857						
Maximaler Wert für Berlin: 80,0000			Maximaler Wert für Berlin-West: 47,9853			Maximaler Wert für Berlin-Ost: 80,0000						
Bezirk	% der Gesamtbevölkerung		Statistisches Gebiet	% der Gesamtbevölkerung		Verkehrszelle	% der Gesamtbevölkerung					
	Wert	Rang		min. Wert	max. Wert		Wert	Rang	Wert	Rang		
noch Bezirk Steglitz												
Tempelhof	5,5425	23,1566	5	20,4269	31,8522	68	Alt-Tempelhof	682	Kaiser-Wilhelm-Straße	0,4967	23,2153	145
								673	Fobbenstraße	0,2855	19,7398	53
								674	Preysingstraße	0,2518	23,9456	164
				1,4563	25,2844	101	Boelckestraße	881	Boelckestraße	0,4703	22,5287	131
								682	Rathaus Tempelhof	0,4505	25,8154	200
								683	Attilaplatz	0,5355	27,2570	219
				0,2126	31,3268	154	Zentralflyhafen	691	Platz der Luftbrücke	0,0807	30,4676	261
								692	Gottlieb-Dunckel-Straße	0,1319	31,8522	271
				1,3884	22,6811	71	Mariendorfer Damm	701	Monopolstraße	0,5229	22,4972	130
								702	Volkspark Mariendorf	0,3612	25,5044	190
Neukölln								703	Heidefriedhof	0,3267	20,7693	85
								704	Trambahn	0,1577	20,4269	72
								711	Lankwitzer Straße	0,0714	27,8635	234
								721	Mausersstraße	0,0984	21,3864	103
								731	Kiepertstraße	0,2640	22,7902	138
								732	Waldsassener Straße	0,5196	21,6488	109
								733	Diedersdorfer Straße	0,0462	21,2312	94
				1,4856	20,3892	41	Lichtenrade	741	Lichtenrade Nord	0,6057	21,2130	93
								742	Lichtenrade Süd	0,8799	20,6662	80
								751	Reuterplatz	1,0295	34,0070	292
	9,1324	27,2511	15	16,6551	35,3406			761	Roseggerstraße	0,8954	32,4302	275
								771	Grenzallee	0,1354	33,5691	286
								772	Dammweg	0,3722	23,9513	165
								781	Rathaus Neukölln	0,5273	33,2691	282
								782	Thomasstraße	0,6499	34,2724	297
								791	Volkspark Hasenheide	0,0259	30,9764	266
								792	Leinestraße	0,9585	35,3406	302

Tabelle A 4.2.1.3 (Teil 8): Anteil der Personen im Alter von 18 bis unter 35 Jahren an der Bevölkerung, 1995

Bezirk	Wert für Berlin:			Wert für Berlin-West:			Wert für Berlin-Ost:											
	Minimaler Wert für Berlin:	Maximaler Wert für Berlin:	% der Gesamtbevölkerung	Minimaler Wert für Berlin-West:	Maximaler Wert für Berlin-West:	% der Gesamtbevölkerung	Minimaler Wert für Berlin-Ost:	Maximaler Wert für Berlin-Ost:	% der Gesamtbevölkerung									
Wert für Berlin:	26.4149	7.0588	80,0000	25,7581	7,0588	47,9853	27,5139	14,2857	80,0000									
min. Wert	max. Wert	Statistisches Gebiet	min. Wert	max. Wert	Statistisches Gebiet	min. Wert	max. Wert	Statistisches Gebiet	min. Wert	max. Wert								
Wert	Rang	Wert	Rang	Wert	Rang	Wert	Rang	Wert	Rang	Wert								
3,0998	24,5944	9	17,6199	38,1818	120	Baumschulenweg	1,0620	26,1996	116	22,3367	33,1198							
0,0102	18,6969	18	18,6969	18,6969	121	Plänterwald	0,0102	18,6969	18	18,6969	18,6969							
0,3156	23,5310	82	23,5310	23,5310	122	Niederschönweide	0,3156	23,5310	82	23,5310	23,5310							
0,3989	24,2689	87	24,2689	24,2689	123	Adlershof	0,3989	24,2689	87	24,2689	24,2689							
0,5520	20,3302	36	17,6199	20,6015	124	Johannisthal	0,5520	20,3302	36	17,6199	20,6015							
0,0192	38,1818	180	38,1818	38,1818	125	Rudower Chaussee	0,0192	38,1818	180	38,1818	38,1818							
0,4984	28,0249	135	28,0249	28,0249	126	Altglienicke	0,4984	28,0249	135	28,0249	28,0249							
0,2436	21,3316	48	21,3316	21,3316	127	Bohnsdorf	0,2436	21,3316	48	21,3316	21,3316							
0,4732	28,7090	140	28,3635	28,7898	128	Oberschönweide	0,4732	28,7090	140	28,3635	28,7898							
0,0041	49,2958	191	49,2958	49,2958	129	Wuhlheide	0,0041	49,2958	191	49,2958	49,2958							
0,1938	27,3585	128	27,3585	27,3585	130	Dammvorstadt	0,1938	27,3585	128	27,3585	27,3585							
noch Bezirk Neukölln		80	Britz		81	Buckow 1		82	Buckow 2		83	Rudow		84	Treptow		85	Köpenick
		96	Gradesstraße		67	21,7435	22,5724		17	18,3235	19,2316		30	19,7847	20,3110		70	
		802	Buschkrugbrücke		803	Mohrner Allee		804	Parchimer Allee		805	Britzer Wiesen		806	Schlosserweg		807	
		811	Manenfelder Chaussee		812	Alf-Buckow		821	Zadeststraße		822	Lipschitzallee		831	Wutzkyallee		832	Alf-Rudow
		1201	Eisenstraße		1202	Baumschulenweg		1211	Plänterwald		1221	Niederschönweide		1231	Adlershof		1241	Johannisthal
		1251	Rudower Chaussee		1261	Altglienicke		1271	Bohnsdorf		1281	Helmholtzstraße		1282	An der Wuhlheide		1291	Wuhlheide
		1301	Dammvorstadt		193	25,6091		225	27,5869		135	22,6570		142	23,1012		13	16,6551
		187	25,3660		112	21,7435		133	22,5724		50	19,2316		30	18,3235		63	20,1012
		55	19,7847		281	33,1198		128	22,3367		128	23,5310		171	24,2689		23	17,6199
		78	20,6015		314	38,1818		238	28,0249		101	21,3316		242	28,3635		246	28,7898
		333	49,2958		223	27,3585												

Tabelle A 4.2.1.3 (Teil 9): Anteil der Personen im Alter von 18 bis unter 35 Jahren an der Bevölkerung, 1995

Wert für Berlin:		Wert für Berlin-West:		Wert für Berlin-Ost:				
Minimaler Wert für Berlin:	26,4149	Minimaler Wert für Berlin-West:	25,7561	Minimaler Wert für Berlin-Ost:	27,5139			
Maximaler Wert für Berlin:	7,0588	Maximaler Wert für Berlin-West:	7,0588	Maximaler Wert für Berlin-Ost:	14,2657			
% der Gesamtbevölkerung		% der Gesamtbevölkerung		% der Gesamtbevölkerung				
Bezirke	Wert	Rang	min. Wert	max. Wert	Verkehrszelle	Wert	Rang	
nach Bezirk Köpenick								
131 Spindlersfeld	0,2838	104	25,4397	25,4397	1311 Spindlersfeld	0,2838	25,4397	
132 Wendenschloßstraße	0,6192	33	18,9740	20,8974	1321 Müggelheimer Straße	0,5245	20,8974	
133 Grünau	0,1279	31	20,0771	20,0771	1322 Dregerhoffstraße	0,2947	18,9740	
134 Forst Grünau	0,0004	1	14,2857	14,2857	1331 Grünau	0,1279	20,0771	
135 Schmöckwitz	0,0741	11	18,2387	18,2387	1341 Forst Grünau	0,0004	14,2857	
136 Rauchfangswerder	0,0410	150	30,6878	30,6878	1351 Schmöckwitz	0,0741	18,2387	
137 Seddinberg	0,0008	3	15,3846	15,3846	1361 Rauchfangswerder	0,0110	30,6878	
138 Müggelheim	0,1029	21	19,0302	19,0302	1371 Seddinberg	0,0008	15,3846	
139 Rahnsdorf	0,2073	43	21,0217	21,0217	1381 Müggelheim	0,1029	19,0302	
140 Forst Rahnsdorf	0,0288	145	29,7297	29,7297	1391 Rahnsdorf	0,2073	21,0217	
141 Müggelberge	0,0034	76	20,5357	80,0000	1401 Forst Rahnsdorf	0,0268	29,7297	
					1411 Kammereiheide	0,0001	80,0000	
					1412 Müggelberge	0,0033	20,5357	
					1421 Forst Friedrichshagen	0,0018	14,2857	
					1431 Friedrichshagen	0,4701	18,5690	
					1441 Dammfeld	0,3558	20,2332	
Lichtenberg	4,8169	25,6982	13	21,3874	60,1852	1451 Waldsiedlung Wuhlheide	0,3558	20,2332
					1452 Karlshorst	0,4106	26,9470	
					1461 Rummelsburg	0,0329	37,0925	
					1471 Friedrichsfelde	0,4413	34,8195	
					1472 Alt-Friedrichsfelde	0,7600	24,0321	
					1473 Tierpark (U)	0,7756	21,3874	
					1481 Tierpark	0,0926	22,1874	
					1491 Magdalenenstraße (U)	0,5590	25,7683	
					1492 Gotlindstraße	0,3996	30,4162	
					1501 Krankenhaus Herzberge	0,0094	60,1852	
					1511 Herzbergstraße	0,1581	34,1898	

Tabelle A 4.2.1.3 (Teil 10): Anteil der Personen im Alter von 18 bis unter 35 Jahren an der Bevölkerung, 1995

Wert für Berlin:			Wert für Berlin-West:			Wert für Berlin-Ost:				
Minimaler Wert für Berlin: 7.0588			Minimaler Wert für Berlin-West: 7.0588			Minimaler Wert für Berlin-Ost: 14.2857				
Maximaler Wert für Berlin: 80.0000			Maximaler Wert für Berlin-West: 47.9853			Maximaler Wert für Berlin-Ost: 80.0000				
Bezirk	% der Gesamtbevölkerung		min. Wert		max. Wert		Verkehrszelle	% der Gesamtbevölkerung	Wert	Rang
	Wert	Rang	Wert	Rang	Wert	Rang				
noch Bezirk Lichtenberg	1,6015	25,2541	10	19,1073	32,4864	153	Fennpfuhl	1,0550	22,5486	70
Weißensee	1,6015	25,2541	10	19,1073	32,4864	153	Pistoriusstraße	0,7459	28,9332	142
							Falkenbergerstraße	0,3920	24,2079	86
							Heinersdorf	0,0942	20,1725	32
							Blankenburg	0,1471	20,9467	42
							Karow	0,1852	19,8872	27
							Märchenland	0,0000	-	-
							Ornitstraße	0,0371	19,1073	22
Pankow	3,2112	25,3999	11	16,1682	43,3566	160	Vinetastraße	0,9266	26,4594	121
							Am Schloßpark	0,8388	25,6115	106
							Schönholz	0,0617	21,7310	57
							Wilhelmsruh	0,1954	24,3837	91
							Rosenthal	0,0789	25,0828	100
							Niederschonhausen	0,2850	26,3286	118
							Hertaplatz	0,1527	27,6183	130
							Buchholz	0,1538	22,8113	73
							Blankenfelde	0,0488	17,1225	8
							Lietzengraben	0,0041	43,3566	187
							Fennpfuhl	1,0550	22,5486	1521
							Meynbeerstraße	0,1972	30,0721	258
							Langhansstraße	0,2992	32,4864	276
							Amalienstraße	0,2494	23,7696	155
							Liebermannstraße	0,1810	24,2866	172
							Hansstraße	0,2110	24,1403	169
							Heinersdorf	0,0942	20,1725	64
							Blankenburg	0,1471	20,9467	88
							Karow	0,1852	19,8872	60
							Märchenland	0,0000	-	-
							Ornitstraße	0,0371	19,1073	46
							Maximilianstraße	0,1711	22,0451	121
							Elsa-Brändström-Straße	0,4992	27,2976	221
							Kissingenstraße	0,2563	27,7740	231
							Florastraße	0,2144	34,3936	298
							Brette Straße	0,2943	26,0968	205
							Am Schloß	0,0669	16,1682	11
							Am Krankenh. Pankow	0,2631	20,3154	71
							Schönholz	0,0617	21,7310	111
							Wilhelmsruh	0,1954	24,3837	175
							Rosenthal	0,0789	25,0828	182
							Niederschonhausen	0,2850	26,3286	210
							Hertaplatz	0,1527	27,6183	227
							Hauptstraße	0,1246	23,8528	160
							Triftstraße	0,0292	18,3714	31
							Blankenfelde	0,0488	17,1225	18
							Lietzengraben	0,0041	43,3566	327

Tabelle A 4.2.1.3 (Teil 11): Anteil der Personen im Alter von 18 bis unter 35 Jahren an der Bevölkerung, 1995

Wert für Berlin:			Wert für Berlin-West:			Wert für Berlin-Ost:				
Minimaler Wert für Berlin:			Minimaler Wert für Berlin-West:			Minimaler Wert für Berlin-Ost:				
Maximaler Wert für Berlin:			Maximaler Wert für Berlin-West:			Maximaler Wert für Berlin-Ost:				
% der Gesamtbevölkerung			% der Gesamtbevölkerung			% der Gesamtbevölkerung				
Bezirke	min. Wert	max. Wert	min. Wert	max. Wert	min. Wert	max. Wert	Verkehrszelle	Wert	Rang	
noch Bezirk Pankow										
Reinickendorf	7.4160	22.6812	3	7.0588	47.9863					
170 Bucher Forst							1701 Bucher Forst	0,0810	28.0344	239
171 Buch							1711 Buch	0,3842	23.3215	147
84 Flottenstraße							841 Flottenstraße	0,0073	24.3028	173
85 Residenzstraße							851 Teichstraße	0,4231	23.2769	146
86 Scharnweberstraße							852 Schäfersee	0,9189	27.8722	235
87 Flughafentegel							861 Scharnweberstraße	0,9106	26.1217	206
88 Borsigwerke							871 Flughafentegel	0,0531	28.3998	243
89 Alt-Tegel							881 Borsigglamm	0,0330	41.5128	325
							882 Fohrstraße	0,0076	29.3893	249
							891 Ehrenpfortenberg	0,0008	32.1429	273
							892 Tegeler See	0,0025	7.0588	1
							893 Tegeler Hafen	0,2807	26.0209	202
							894 Ziekowstraße	0,2967	21.4258	106
							895 Tegelsüd	0,3504	23.6439	153
							896 Saatwinkel	0,0079	17.3432	19
90 Konradshöhe							901 Konradshöhe	0,1765	16.2775	12
91 Heiligensee							911 Alt-Heiligensee	0,1819	17.5882	22
							912 Schulzendorf	0,3114	17.3532	20
92 Frohnau							921 Hubertusweg	0,0539	22.9526	141
							922 Zettinger Platz	0,4497	17.4197	21
93 Hermsdorf							931 Hermsdorf West	0,2555	18.2758	28
							932 Hermsdorf Ost	0,2390	18.9655	42
94 Waidmannslust							941 Waidmannslust	0,3073	21.2410	95
95 Lübars							951 Lübars	0,1447	18.3149	29
96 Alt-Wittenau							961 Hermsdorfer Straße	0,3615	25.6462	194
							962 Lübarser Straße	0,0810	21.2545	97
							963 Märkisches Viertel	1,1367	20.6551	79

Tabelle A 4.2.1.3 (Teil 12): Anteil der Personen im Alter von 18 bis unter 35 Jahren an der Bevölkerung, 1995

Wert für Berlin:			Wert für Berlin-West:			Wert für Berlin-Ost:						
Minimaler Wert für Berlin:	26.4149	7.0588	Minimaler Wert für Berlin-West:	25.7581	7.0588	Minimaler Wert für Berlin-Ost:	27.5139	14.2857				
Maximaler Wert für Berlin:	80.0000	80.0000	Maximaler Wert für Berlin-West:	47.9853	47.9853	Maximaler Wert für Berlin-Ost:	80.0000	80.0000				
Bezirk	% der Gesamtbevölkerung	Wert	Rang	min. Wert	max. Wert	Statistisches Gebiet	% der Gesamtbevölkerung	Wert	Rang			
noch Bezirk Reinickendorf												
Marzahn	4,6192	23.0324	4	14.8936	75.0000	97 Breitenbachstraße	0,0158	47.9853	190	47.9853	47.9853	332
						180 Bitterfelder Straße	0,0160	39.2015	182	39.2015	39.2015	320
						181 Ahrensfelde-Süd	0,9964	28.2020	138	27.8585	29.4338	250
						182 Bürgerpark	1,8298	21.5006	52	19.7904	26.2907	102
						183 Marzahner Chaussee	0,0494	21.4454	51	14.8936	21.6314	83
						184 Springpfuhl	1,1478	21.6160	54	19.8614	22.2447	56
						185 Kienberg	0,0001	75.0000	193	75.0000	75.0000	209
						186 Biesdorf-Nord	0,3792	21.9008	62	20.2452	24.0787	108
						187 Alt-Biesdorf (Straße)	0,0569	20.4488	38	20.4488	20.4488	7
						188 Biesdorf-Süd	0,1436	20.7154	40	20.7154	20.7154	105
						172 Malchow	0,0202	21.6954	55	21.6954	21.6954	59
						173 Wartenberg	0,0412	19.9296	28	19.9296	19.9296	125
						174 Falkenberg	0,0150	21.8569	59	21.8569	21.8569	335
						175 Neu-Wartenberg	1,0940	30.3581	148	28.7352	31.7054	168
						176 Neu-Hohenschönhausen	1,0129	24.3146	89	20.2758	25.3471	68
						177 Mühlengrund	0,4084	21.7098	56	21.1909	22.3413	74
Hohenschönh.	3,4688	26.9208	14	19.9296	44.3038	1862 Cecilienstraße	0,2154	20.2452	1861	20.2452	20.2452	82
						1871 Alt-Biesdorf (Straße)	0,0569	20.4488	1871	20.4488	20.4488	110
						1881 Biesdorf-Stid	0,1436	20.7154	1881	20.7154	20.7154	61
						1721 Malchow	0,0202	21.6954	1721	21.6954	21.6954	116
						1731 Wartenberg	0,0412	19.9296	1731	19.9296	19.9296	245
						1741 Falkenberg	0,0150	21.8569	1741	21.8569	21.8569	270
						1751 Neubrandenburger Str.	0,4963	28.7352	1751	28.7352	28.7352	186
						1752 Biesenbrower Straße	0,5978	31.7054	1752	31.7054	31.7054	69
						1761 Ribnitzer Straße	0,8067	25.3471	1761	25.3471	25.3471	129
						1762 Am Breiten Luch	0,2062	20.2758	1762	20.2758	20.2758	
						1771 Malchower Weg	0,1842	22.3413	1771	22.3413	22.3413	

Tabelle A 4.2.1.3 (Teil 13): Anteil der Personen im Alter von 18 bis unter 35 Jahren an der Bevölkerung, 1995

Wert für Berlin:			Wert für Berlin-West:			Wert für Berlin-Ost:											
Minimaler Wert für Berlin:	26,4149	25,7581	Minimaler Wert für Berlin-West:	7,0588	7,0588	Minimaler Wert für Berlin-Ost:	14,2857	14,2857									
Maximaler Wert für Berlin:	80,0000	47,9853	Maximaler Wert für Berlin-West:	47,9853	47,9853	Maximaler Wert für Berlin-Ost:	80,0000	80,0000									
Bezirke	% der Gesamtbevölkerung	Wert	Rang	min. Wert	max. Wert	Statistisches Gebiet	% der Gesamtbevölkerung	Wert	Rang	min. Wert	max. Wert	Verkehrszelle	% der Gesamtbevölkerung	Wert	Rang		
noch Bezirk Hohenschönhausen																	
Hellersdorf	3,9495	29,3635	18	18,2632	35,5835	189	Kaulsdorf-Süd	0,1393	18,2632	12	18,2632	18,2632	1891	Kaulsdorf-Süd	0,1393	18,2632	27
						190	Mahlsdorf-Süd	0,2604	19,8596	26	19,8596	19,8596	1901	Mahlsdorf-Süd	0,2604	19,8596	58
						191	Mahlsdorf-Nord	0,2263	19,2253	24	19,2253	19,2253	1911	Mahlsdorf-Nord	0,2263	19,2253	49
						192	Kaulsdorf-Nord	0,2405	26,1856	114	26,1856	26,1856	1921	Kaulsdorf-Nord	0,2405	26,1856	207
						193	Hellersdorf-West	0,8636	27,0833	126	23,1752	32,2816	1931	Kaulsdorf-Nord (U)	0,4930	23,1752	143
						194	Alt-Hellersdorf	1,2515	32,3958	156	30,9124	33,6777	1932	Grottkauer Str. (U)	0,3706	32,2816	274
						195	Hönow-West	0,9680	34,7913	170	33,8028	35,5835	1941	Cottbuser Platz (U)	0,5801	30,9124	265
													1942	Alte Hellersdorfer Str.	0,6713	33,6777	288
													1951	Rieser Straße	0,3439	35,5835	304
													1952	Tangermünder Straße	0,2122	33,8028	289
													1953	Louis-Lewin-Straße	0,4118	34,6392	299

**4.2.1.4 Anteil der Personen im Alter
von 35 bis unter 65 Jahren
an der Bevölkerung**

Abbildung A 4.2.1.13: Anteil der Personen im Alter von 35 bis unter 65 Jahren an der Bevölkerung, 1995 Berlin



Abbildung A 4.2.1.14: Anteil der Personen im Alter von 35 bis unter 65 Jahren an der Bevölkerung, 1995 Berlin



Abbildung A 4.2.1.15: Anteil der Personen im Alter von 35 bis unter 65 Jahren an der Bevölkerung, 1995
 Statistische Gebiete

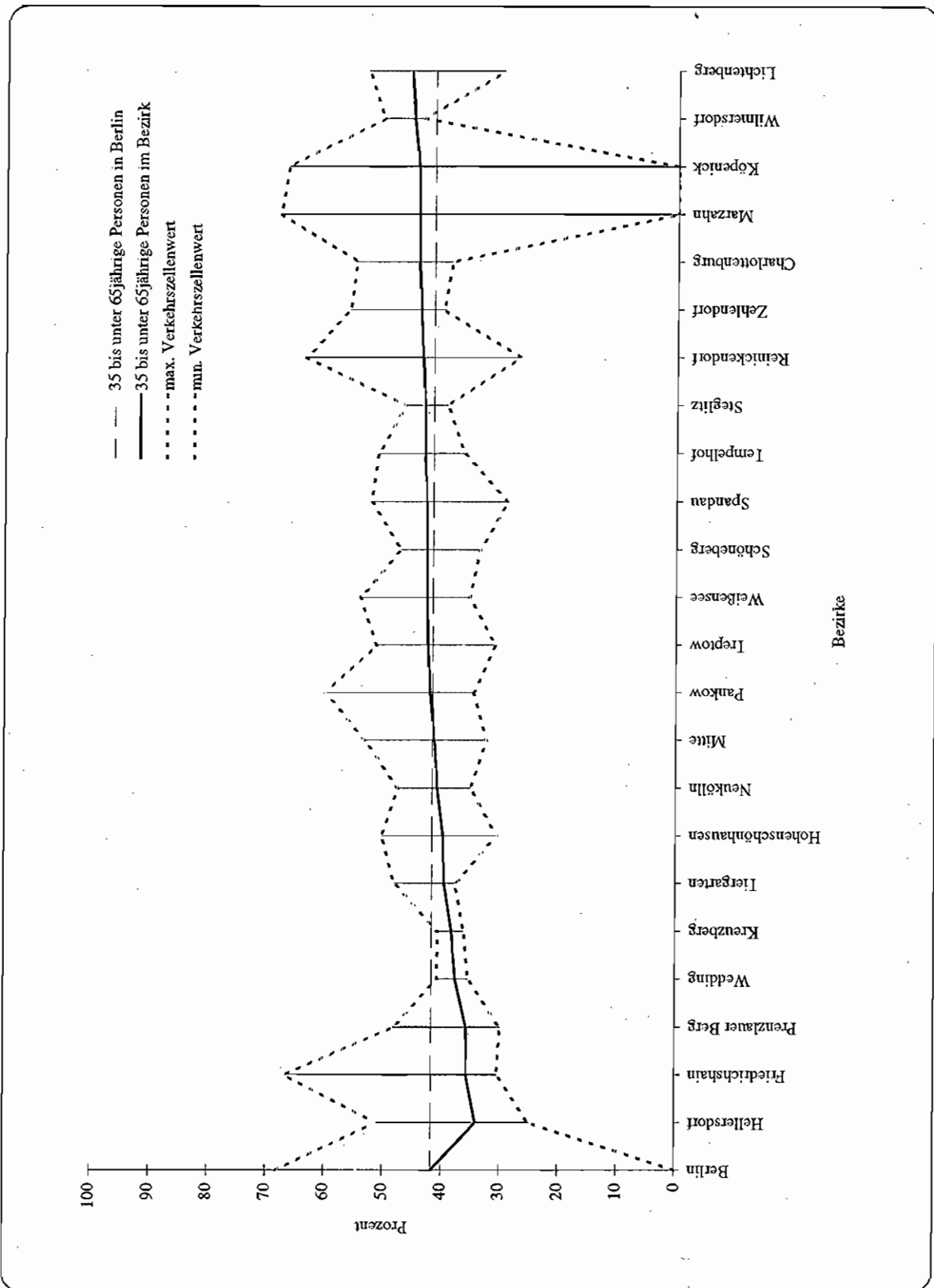

Abbildung A 4.2.1.16: Anteil der Personen im Alter von 35 bis unter 65 Jahren an der Bevölkerung, 1995 Verkehrszellen

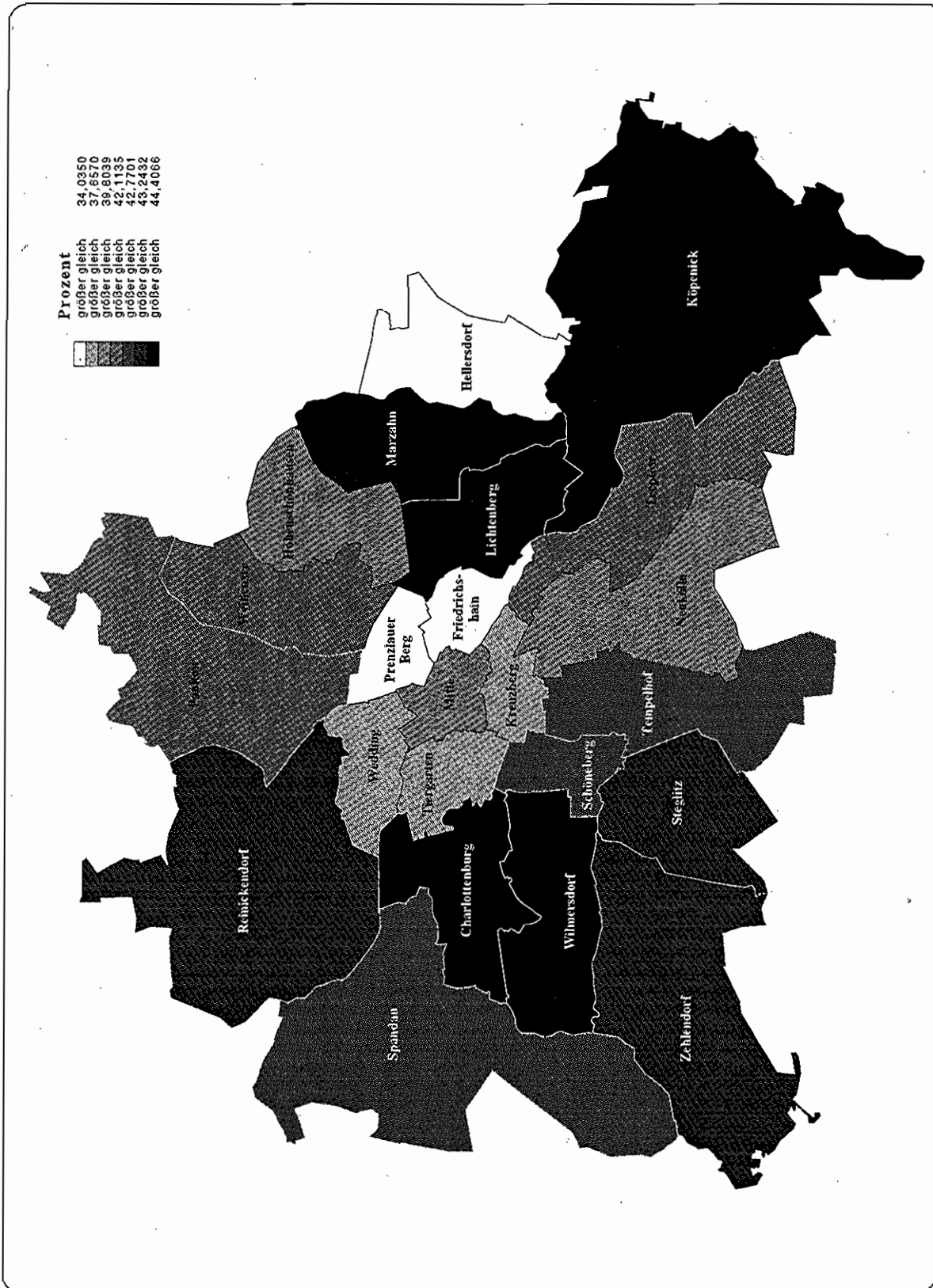

Tabelle A 4.2.1.4 (Teil I): Anteil der Personen im Alter von 35 bis unter 65 Jahren an der Bevölkerung, 1995

Wert für Berlin:			Wert für Berlin-West:			Wert für Berlin-Ost:											
41.6646			42.1831			40.7970											
Minimaler Wert für Berlin: 0,0000			Minimaler Wert für Berlin-West: 27,0009			Minimaler Wert für Berlin-Ost: 0,0000											
Maximaler Wert für Berlin: 68,0851			Maximaler Wert für Berlin-West: 63,5294			Maximaler Wert für Berlin-Ost: 68,0851											
Bezirk	% der Gesamtbevölkerung		Statistisches Gebiet	% der Gesamtbevölkerung		Verkehrszelle	% der Gesamtbevölkerung										
	Wert	Rang		min. Wert	max. Wert		Wert	Rang									
Mitte	2.3444	41.3415	9	32.3307	53.2003	98	Friedrich-Wilhelm-Stadt	0.1321	36.8768	35	34.9801	41.6382	981	Karlplatz	0,0470	35,4938	45
						99	Oranienburger Vorstadt	0.6695	33,0429	15	32,3307	33,6889	982	Luisenstraße	0,0340	41,6382	142
						100	Spandauer Vorstadt	0.3120	35,5721	24	34,9772	36,4297	983	Habersaatstraße	0,0511	34,9801	36
						101	Königsstadt	0.2617	45,1541	126	39,1355	53,2003	991	Rosenthaler Platz	0,2615	32,3307	22
						102	Dorotheenstadt	0.0103	39,6067	59	39,6067	39,6067	992	Schwarzkopfsstraße	0,0761	32,6725	23
						103	Friedrichstadt	0.3166	46,6777	149	44,0327	48,6161	993	Arkonaplatz	0,3319	33,6889	30
						104	Luisenstadt	0.3790	50,1034	177	49,6330	50,5023	1001	Oranienburger Straße	0,1278	36,4297	53
						105	Stralauer Vorstadt	0.2632	48,7705	170	48,7705	48,7705	1002	Rosenthaler Straße	0,1842	34,9772	35
Tiergarten	2.6969	39,6999	6	37,7628	48,1061	1	Westhafen	0.1317	38,4971	50	37,7628	38,8022	1011	Spandauer Straße	0,1120	53,2003	325
						2	Turmstraße	1.4311	38,5242	51	38,4145	38,6435	1012	Hirtenstraße	0,1497	39,1355	93
						3	Hansaviertel	0.7391	41,0970	77	40,6772	41,3032	1021	Dorotheenstadt	0,0103	39,6067	101
						4	Tiergarten	0.0077	48,1061	164	48,1061	48,1061	1031	Glinkasstraße	0,1347	44,0327	186
						5	Lützowplatz	0.3874	40,9244	75	38,1367	43,8990	1032	Französische Straße	0,1819	48,6361	285
													1041	Michaelkirchplatz	0,1739	49,6330	296
													1042	inselfraße	0,2051	50,5023	306
													1051	Stralauer Vorstadt	0,2632	48,7705	288
													11	Großmarkt	0,0930	38,8022	90
													12	Puritzstraße	0,0387	37,7628	67
													21	Erdener Straße	0,6858	38,6435	84
													22	Perleberger Straße	0,7453	38,4145	81
													31	Levetzowstraße	0,4957	41,3032	136
													32	Paulstraße	0,2434	40,6772	119
													41	Tiergarten	0,0077	48,1061	275
													51	Lützowufer	0,1874	43,8990	183
													52	Potsdamer Brücke	0,2000	38,1367	75

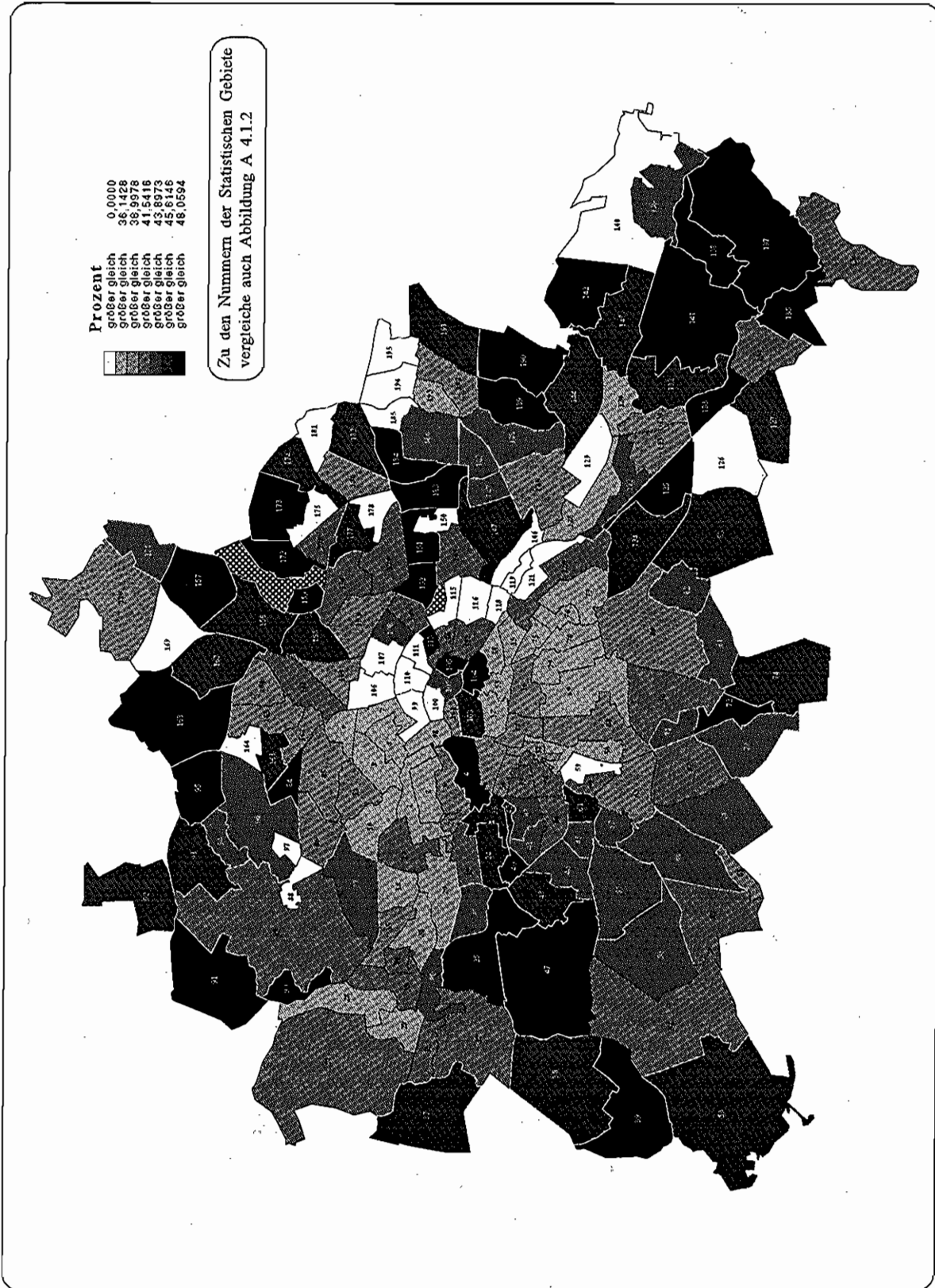
Tabelle A 4.2.1.4 (Teil 2): Anteil der Personen im Alter von 35 bis unter 65 Jahren an der Bevölkerung, 1995

Wert für Berlin:			Wert für Berlin-West:			Wert für Berlin-Ost:				
41.6646			42.1831			40.7970				
Minimaler Wert für Berlin: 0,0000			Minimaler Wert für Berlin-West: 27,0009			Minimaler Wert für Berlin-Ost: 0,0000				
Maximaler Wert für Berlin: 68,0851			Maximaler Wert für Berlin-West: 63,5294			Maximaler Wert für Berlin-Ost: 68,0851				
Bezirk	% der Gesamtbevölkerung		Statistisches Gebiet	% der Gesamtbevölkerung		Verkehrszelle	% der Gesamtbevölkerung			
	Wert	Rang		min. Wert	max. Wert		Wert	Rang		
Wedding	4.7894	37.6570	4	35.4167	40.7655	6	Soldiner Straße	0,7085	36.3450	51
						7	Gesundbrunnen	0,9377	38.6724	87
						8	Humboldtthain	0,4166	36.9506	58
						9	Leopoldplatz	1,7257	36.5188	62
						10	Rehberge	0,0170	36.5188	41
						11	Schillerpark	0,9838	39.9493	71
Prenzlauer Berg	4.1264	35.7525	3	29.9050	48.1667	106	Schonhauser Allee-Nord	1,0296	33.3258	123
						107	Prenzlauer Allee-Nord	0,8802	35.4510	61
						108	Greifswalder Straße-Nord	0,6510	44.6906	9
						109	Storkower Straße	0,2049	42.4586	54
						110	Schönhauser Allee-Süd	0,7782	30.3837	20
						111	Greifswalder Allee-Süd	0,5826	35.3225	14
Friedrichshain	3.0140	35.6858	2	30.4516	66.6667	112	Zentralviehhof	0,0000	-	11
						113	Volkspark Friedrichshain	0,0002	66.6667	80
						114	Friedensstraße	0,4411	43.6871	27
						115	Rigaer Straße	0,8245	32.7890	334
						116	Boxhagener Straße	1,0490	31.0161	182
						117	Reinickendorfer Straße	0,8818	37.5666	24
						118	Quartier Napoleon	0,0098	35.4167	18
						119	Plätznsee	0,0073	38.0000	18
						120	Afrkanische Straße	0,7339	40.7655	18
						121	Ungarnstraße	0,2499	37.5523	18
						122	Schonhauser Allee(Sü.U)	0,5073	29.9050	18
						123	Berliner Straße	0,5223	36.6485	18
						124	Wichertstraße	0,5869	32.2209	18
						125	Grellstraße	0,2933	41.9157	18
						126	Anton-Saefkow-Straße	0,1658	35.4918	18
						127	Michelanngelstraße	0,4851	47.8347	18
						128	Paul-Heyse-Straße	0,1123	37.7519	18
						129	Syringenplatz	0,0926	48.1667	18
						130	Kastanienallee	0,4043	30.6969	18
						131	Koiltwitzplatz	0,3739	30.0450	18
						132	Immanuelkirchstraße	0,2540	38.3341	18
						133	Pasteurstraße	0,3286	32.9948	18
						134	Zentralviehhof	0,0000	-	18
						135	Volkspark Friedrichshain	0,0002	66.6667	18
						136	Friedensstraße	0,4411	43.6871	18
						137	Rigaer Straße	0,8245	32.7890	18
						138	Boxhagener Straße	1,0490	31.0161	18

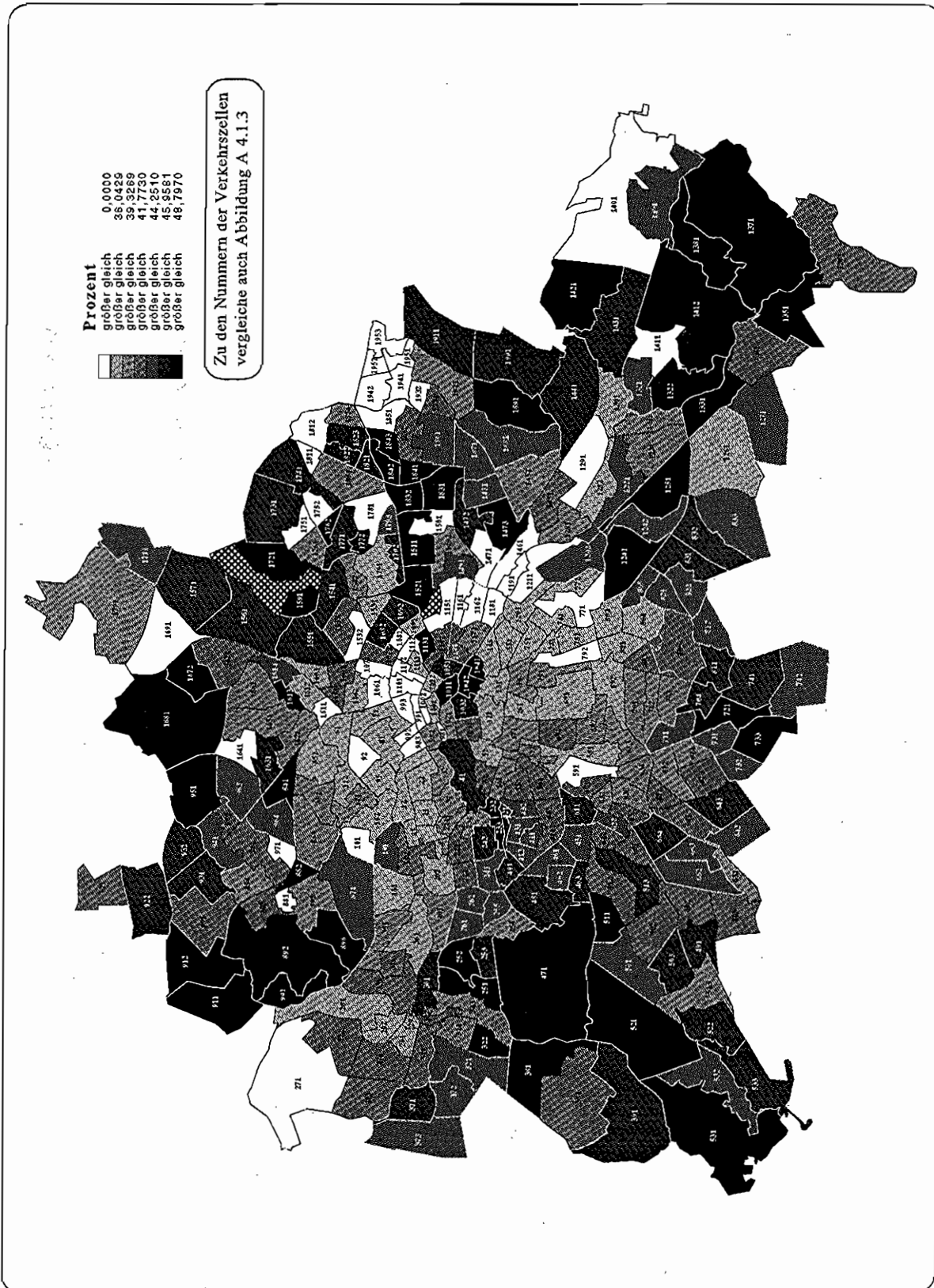
Tabelle A 4.2.1.4 (Teil 3): Anteil der Personen im Alter von 35 bis unter 65 Jahren an der Bevölkerung, 1995

Wert für Berlin:		Wert für Berlin-West		Wert für Berlin-Ost:								
41.6646	42.1831	40.7970										
Minimaler Wert für Berlin:	Minimaler Wert für Berlin-West:	Minimaler Wert für Berlin-Ost:										
0,0000	27,0009	0,0000										
Maximaler Wert für Berlin:	Maximaler Wert für Berlin-West:	Maximaler Wert für Berlin-Ost:										
68,0851	63,5294	68,0851										
Bezirk	% der Gesamtbevölkerung	Wert	Rang	min. Wert		max. Wert		Verkehrszelle	% der Gesamtbevölkerung	Wert	Rang	
				Wert	Rang	Wert	Rang					
noch Bezirk Friedrichshain				41,8405	98	43,6540		1162	Warschauer Str. (S) Nordf.	0,5340	30,4516	12
				35,4610	22	35,4610	35,4610	1171	Andreasstraße	0,4006	43,6540	181
				35,4911	23	35,4911	35,4911	1172	Straße d. Pariser Komm.	0,1015	41,6405	144
Kreuzberg	4,5090	38,2951	5	36,2243	5	40,6480		1181	Stralauer Allee	0,1841	35,4610	42
				38,1951	46	38,1951	38,1951	1191	Alt-Stralau	0,0130	35,4911	43
				37,8177	40	37,8177	37,8177	121	Mehringplatz	0,5579	38,1951	76
				36,2243	29	36,2243	36,2243	131	Moritzplatz	0,5423	37,8177	69
				36,8032	34	36,8032	36,8032	141	Mariannenplatz	0,6856	36,2243	50
				39,6144	60	39,2334	39,9958	151	Wiener Straße	0,8449	36,8032	55
				40,6480	68	40,6480	40,6480	161	Zossener Stern	0,6897	39,2334	95
				38,7223	53	38,7223	38,7223	162	Süstern	0,6889	39,9958	106
Charlottenburg	5,2220	44,4066	19	38,6508	19	55,0075		171	Viktoriapark	0,4997	40,6480	117
				42,5020	90	41,7984	44,4030	181	Volkspark Jungfernheide	0,2902	38,7223	89
				38,7309	54	38,6508	40,5149	191	Friedrich-Olbricht-Damm	0,0700	44,4030	197
				39,7541	62	39,7541	39,7541	192	Reichweinndamm	0,1891	41,7984	146
				43,6995	107	43,2637	44,1247	201	Fürstenbrunn	0,0214	40,5149	112
				47,3915	156	40,5498	51,8016	202	Tegeler Weg	0,4766	38,6508	85
				39,7541	62	39,7541	39,7541	211	Franklinstraße	0,0779	39,7541	104
				43,6995	107	43,2637	44,1247	221	Klausener Platz	0,5969	44,1247	189
				47,3915	156	40,5498	51,8016	222	Rathaus Charlottenburg	0,5822	43,2637	170
				46,5536	147	45,6616	47,4008	231	Ernst-Reuter-Platz	0,1277	40,5498	113
				48,3629	168	41,3458	55,0075	232	Breitscheidplatz	0,0813	51,8016	317
				48,3629	168	41,3458	55,0075	233	Mittl. Kurfürstendamm	0,1619	50,5735	307
				48,3629	168	41,3458	55,0075	241	Lietzensee	0,7174	45,6616	235
				48,3629	168	41,3458	55,0075	242	Savignyplatz	0,7553	47,4008	265
				48,3629	168	41,3458	55,0075	251	Glockenturmstraße	0,0965	55,0075	329
				48,3629	168	41,3458	55,0075	252	Rominer Allee	0,0402	50,2890	302

Tabelle A 4.2.1.4 (Teil 4): Anteil der Personen im Alter von 35 bis unter 65 Jahren an der Bevölkerung, 1995

Wert für Berlin:			Wert für Berlin-West:			Wert für Berlin-Ost:						
41,6646			42,1831			40,7970						
Minimaler Wert für Berlin: 0,0000			Minimaler Wert für Berlin-West: 27,0009			Minimaler Wert für Berlin-Ost: 0,0000						
Maximaler Wert für Berlin: 68,0851			Maximaler Wert für Berlin-West: 63,5294			Maximaler Wert für Berlin-Ost: 68,0851						
Bezirk	% der Gesamtbevölkerung		Statistisches Gebiet	% der Gesamtbevölkerung		Verkehrszelle	% der Gesamtbevölkerung					
	Wert	Rang		min. Wert	max. Wert		min. Wert	max. Wert				
noch Bezirk Charlottenburg												
			26	Westend	0,7186	45,0896	123	44,7757	45,3532			
Spandau	6,3294	42,7957	14	28,6998	52,3199	27	Johannesstift	1,5668	42,6804	93	28,8998	44,0735
			28	Werderstraße	0,2285	38,1128	44	38,1128	38,1128			
			29	Spandauer Rathaus	0,8104	38,1875	45	38,0031	38,5330			
			30	Charlottenburger Chaussee	0,0871	44,0000	110	43,0129	48,6641			
			31	Klosterfelde	0,1847	43,3396	100	43,3396	43,3396			
			32	Pichelsdorf	1,1845	42,8375	95	40,1519	50,2141			
			33	Zitadelle	0,0388	43,5303	102	43,5303	43,5303			
			34	Gartenfelder Straße	0,3085	42,5360	91	42,5360	42,5360			
			35	Schuckertdamm	0,3199	40,1723	66	40,1723	40,1723			
			36	Siemenswerke	0,0445	37,3941	37	37,3941	37,3941			
			37	Straaken	1,0588	46,1148	146	44,9016	47,2463			
			253	Kranzallee	0,1075	48,1772	278	48,1772	48,1772			
			254	Waldschulallee	0,0897	41,3458	188	41,3458	41,3458			
			255	Funkturm	0,0216	45,1613	217	45,1613	45,1613			
			261	Reichsstraße	0,3906	45,3532	224	45,3532	45,3532			
			262	Theodor-Heuß-Platz	0,3280	44,1757	208	44,1757	44,1757			
			271	Oberjägerweg	0,0177	28,8998	8	28,8998	28,8998			
			272	Forstamt Spandau	0,4393	42,5221	158	42,5221	42,5221			
			273	Stadtrandstraße	0,4373	44,0735	188	44,0735	44,0735			
			274	Zeppelinstraße	0,6726	42,2402	154	42,2402	42,2402			
			281	Werderstraße	0,2285	38,1128	74	38,1128	38,1128			
			291	Galenstraße	0,2168	38,5330	83	38,5330	38,5330			
			292	Neustadt	0,5249	38,0031	72	38,0031	38,0031			
			293	Altstadt	0,0668	38,5050	82	38,5050	38,5050			
			301	Freiheit	0,0152	48,6641	287	48,6641	48,6641			
			302	Stresow	0,0719	43,0129	169	43,0129	43,0129			
			311	Klosterfelde	0,1847	43,3396	172	43,3396	43,3396			
			321	Wilhelmstraße	0,3909	45,1084	215	45,1084	45,1084			
			322	Scharfe Lanke	0,1152	50,2141	299	50,2141	50,2141			
			323	Pichelswerder	0,1168	40,8696	128	40,8696	40,8696			
			324	Wilhelmstadt	0,5615	40,1519	108	40,1519	40,1519			
			331	Zitadelle	0,0388	43,5303	177	43,5303	43,5303			
			341	Gartenfelder Straße	0,3085	42,5360	159	42,5360	42,5360			
			351	Schuckertdamm	0,3199	40,1723	109	40,1723	40,1723			
			361	Siemenswerke	0,0445	37,3941	60	37,3941	37,3941			
			371	Gartenstadt	0,5353	47,2463	264	47,2463	47,2463			
			372	Amalienhof	0,4895	44,9016	212	44,9016	44,9016			
			373	West-Straaken	0,0339	45,7656	238	45,7656	45,7656			

Tabelle A.4.2.1.4 (Teil 5): Anteil der Personen im Alter von 35 bis unter 65 Jahren an der Bevölkerung, 1995

Wert für Berlin:			Wert für Berlin-West:			Wert für Berlin-Ost:							
41,6646			42,1831			40,7970							
Minimaler Wert für Berlin: 0,0000			Minimaler Wert für Berlin-West: 27,0009			Minimaler Wert für Berlin-Ost: 0,0000							
Maximaler Wert für Berlin: 68,0851			Maximaler Wert für Berlin-West: 63,5294			Maximaler Wert für Berlin-Ost: 68,0851							
Bezirk	% der Gesamtbevölkerung	Wert Rang	min. Wert	max. Wert	Statistisches Gebiet	% der Gesamtbevölkerung	Wert Rang	min. Wert	max. Wert	Verkehrszelle	% der Gesamtbevölkerung	Wert Rang	
noch Bezirk Spandau					38 Galow	0,1313	46,0212	143	42,4483	52,3199	381 Alt-Gatow	0,0475	52,3199
					39 Kladow	0,3656	48,0594	163	48,0594	48,0594	382 Hohengatow	0,0837	42,4463
Wilmsdorf	4,1170	45,3357	22	43,3917	40 Joachim-Friedrich-Straße	0,3626	48,3035	167	48,3035	48,3035	391 Kladow	0,3656	48,0594
					41 Fehrbelliner Platz	0,3824	44,7328	119	44,6102	44,9093	401 Joachim-Friedrich-Str.	0,3626	48,3035
					42 Schaperstraße	0,1468	46,6891	150	46,6891	46,6891	411 Rathaus Wilmsdorf	0,1568	44,9093
					43 Hohenzollernplatz	1,0248	45,1869	128	44,7434	45,5746	412 Eisenbahnstraße	0,2256	44,6102
					44 Bundesplatz	0,6597	43,5408	103	43,3917	43,5977	421 Schaperstraße	0,1468	46,6891
					45 Rüdeshheimer Platz	0,5830	44,6640	115	44,6640	44,6640	431 Düsseltdorfer Straße	0,5492	45,5746
					46 Schmargendorf	0,5977	44,9434	122	44,3451	46,2810	432 Prager Platz	0,4756	44,7434
					47 Grunewaldsee	0,0033	50,4425	180	50,4425	50,4425	441 Rudolstädter Straße	0,1822	43,3917
					48 Königsallee	0,3568	47,8569	161	47,8569	47,8569	442 Hildegardestraße	0,4775	43,5977
					49 Teufower Damm	1,0158	43,6921	106	42,5851	46,8870	451 Rüdeshheimer Platz	0,5830	44,6640
Zehlendorf	2,9187	43,9835	18	40,1273	50 Argentinische Allee	0,7518	44,4474	112	43,5208	46,0133	461 Stadion Wilmsdorf	0,2240	44,3451
					51 Dahlem	0,3616	44,6638	114	42,7001	56,0510	462 Berkaer Straße	0,2157	44,5850
					52 Nikolassee	0,4862	42,3072	88	40,1273	55,0000	463 Rheinbabenallee	0,1580	46,2510
											471 Grunewaldsee	0,0033	50,4425
											481 Königsallee	0,3568	47,8569
											491 Berlepschstraße	0,2265	46,8870
											492 Seehofstraße	0,4328	42,5851
											493 Schonow	0,3564	43,0060
											501 Krumme Lanke	0,0141	44,3632
											502 Riemerstraße	0,4629	43,5208
											503 Mexikoplatz	0,2748	46,0133
											511 Jagtschloß Grunewald	0,0046	56,0510
											512 Pacelliallee	0,1980	42,7001
											513 Freie Universität	0,1591	46,7810
											521 Schwaneberger	0,0035	55,0000

Tabelle A 4.2.1.4 (Teil 6): Anteil der Personen im Alter von 35 bis unter 65 Jahren an der Bevölkerung, 1995

Wert für Berlin:			Wert für Berlin-West:			Wert für Berlin-Ost:										
Minimaler Wert für Berlin:	41.6646	42.1831	Minimaler Wert für Berlin-West:	27.0009	42.1831	Minimaler Wert für Berlin-Ost:	0.0000	40.7970								
Maximaler Wert für Berlin:	68.0851	63.5294	Maximaler Wert für Berlin-West:	63.5294	63.5294	Maximaler Wert für Berlin-Ost:	68.0851	68.0851								
Bezirk	% der Gesamtbevölkerung	Wert	Rang	min. Wert	max. Wert	Statistisches Gebiet	% der Gesamtbevölkerung	Wert	Rang	min. Wert	max. Wert	Verkehrszelle	% der Gesamtbevölkerung	Wert	Rang	
noch Bezirk Zehlendorf						53 Wannsee	0,3033	45.6850	139	44.7220	51.1628					
Schöneberg	4,4125	42.7701	13	33.5984	47.1580	54 John-F.-Kennedy-Platz	0,8747	42.0714	86	42.0714	42.0714	522 Rehriese	0,1590	46.4683	251	
						55 Bayerisches Viertel	0,8427	43.3383	99	43.3383	43.3383	523 Spanische Allee	0,3238	40.1273	107	
						56 Nollendorplatz	0,5326	41.2367	78	41.2367	41.2367	531 Schäferberg	0,0087	51.1628	313	
						57 Großgörschenstraße	0,6813	40.8212	72	40.8212	40.8212	532 Am Kleinen Wannsee	0,2323	44.7220	206	
						58 Tempelhofer Weg	0,1707	38.2523	48	38.2523	38.2523	533 Kohlhäsenbrück	0,0623	48.5089	284	
						59 Priesterweg	0,0292	33.5984	17	33.5984	33.5984	541 John-F.-Kennedy-Platz	0,8747	42.0714	151	
						60 Rubensstraße	0,5001	42.5463	92	42.5463	42.5463	551 Bayerisches Viertel	0,8427	43.3383	171	
						61 Friedenau	0,7811	47.1580	153	47.1580	47.1580	561 Nollendorplatz	0,5326	41.2367	194	
Steglitz	5,5061	43.2432	16	39.3269	46.5869	62 Schloßstraße	0,6073	44.7938	121	43.9157	45.5568	571 Großgörschenstr.	0,6813	40.8212	125	
						63 Albrechtstraße	1,4895	40.8864	73	39.7131	42.5467	581 Tempelhofer Weg	0,1707	38.2523	79	
												591 Priesterweg	0,0292	33.5984	29	
												601 Rubensstraße	0,5001	42.5463	160	
												611 Friedenau	0,7811	47.1580	262	
												621 Brentanostraße	0,2824	43.9157	185	
												622 Rathaus Steglitz	0,3249	45.5568	228	
												631 Feuerbachstraße	0,3992	40.9101	129	
												632 Carmerplatz	0,3232	42.5467	161	
												633 Stadtplatz Steglitz	0,3560	39.7131	103	
												634 Süde	0,4112	40.5745	114	
						64 Ospreußendamm	1,0277	44.6945	118	42.0496	45.9581	641 Marienplatz	0,2413	42.0496	150	
												642 Bf. Lichterfelde	0,3223	44.8546	211	
												643 Oberhofer Weg	0,4642	45.9581	241	
												651 Goerzwerke	0,0302	39.3269	97	
												661 Unter den Eichen	0,2005	42.4808	157	
												662 Carstennstraße	0,3316	45.6240	232	
												663 Thuner Platz	0,1642	45.9011	240	
												664 Hindenburgdamm	0,4634	46.5869	252	

Tabelle A 4.2.1.4 (Teil 7): Anteil der Personen im Alter von 35 bis unter 65 Jahren an der Bevölkerung, 1995

Wert für Berlin:			Wert für Berlin-West:			Wert für Berlin-Ost:									
41.6646			42.1831			40.7970									
Minimaler Wert für Berlin:			Minimaler Wert für Berlin-West:			Minimaler Wert für Berlin-Ost:									
0,0000			27.0009			0,0000									
Maximaler Wert für Berlin:			Maximaler Wert für Berlin-West:			Maximaler Wert für Berlin-Ost:									
68,0851			63,5294			68,0851									
Bezirk	% der Gesamtbevölkerung	Wert	Rang	min. Wert	max. Wert	Statistisches Gebiet	% der Gesamtbevölkerung	Wert	Rang	min. Wert	max. Wert	Verkehrszelle	% der Gesamtbevölkerung	Wert	Rang
noch Bezirk Steglitz															
			67	Lankwitz	1,1917	42,0455	85	41,2077	44,2460	671	Cabanorellistralße	0,1576	44,2460	192	
										672	Kaiser-Wilhelm-Straße	0,4967	41,2685	135	
										673	Frobenstraße	0,2855	42,9264	167	
										674	Preysingstraße	0,2518	41,2077	133	
Tempelhof	5,5/25	43,2121	15	36,3836	51,1209	68	All-Tempelhof	1,4563	41,2414	79	40,1868	42,0955	152		
										682	Rathaus Tempelhof	0,4505	40,1868	110	
										683	Altplatz	0,8365	41,3786	139	
										691	Platz der Luftbrücke	0,0807	36,9065	57	
										692	Gottlieb-Dunkel-Straße	0,1319	36,3836	52	
										701	Monopolstraße	0,8229	40,8324	126	
										702	Volkspark Mariendorf	0,3812	40,6014	116	
										703	Heiterfriedhof	0,3267	41,4853	140	
										704	Trabrennbahn	0,1577	46,2827	248	
										711	Lankwitzer Straße	0,0714	45,2884	222	
										721	Mauserstraße	0,0984	51,1209	311	
										731	Kiepertstraße	0,2640	44,4041	198	
										732	Waldsässener Straße	0,5196	45,0458	214	
										733	Diedersdorfer Straße	0,0462	50,4397	303	
										741	Lichtenrade Nord	0,6057	46,3783	250	
										742	Lichtenrade Süd	0,8799	45,6596	234	
										751	Reuterplatz	1,0295	37,8601	70	
										761	Roseggerstraße	0,8954	37,6932	64	
										771	Grenzallee	0,1354	35,1768	37	
										772	Dammweg	0,3722	38,9599	92	
										781	Rathaus Neukölln	0,8273	37,3473	59	
										782	Thomasstraße	0,6499	37,7595	66	
Neukölln	9,1324	40,8292	8	35,1768	47,5628	75	Karl-Marx-Straße	1,1772	37,5749	38	37,3473	37,7595	66		
										791	Volkspark Hasenheide	0,0259	41,6386	143	

Tabelle A 4.2.1.4 (Teil 8): Anteil der Personen im Alter von 35 bis unter 65 Jahren an der Bevölkerung, 1995

Wert für Berlin:			Wert für Berlin-West:			Wert für Berlin-Ost:								
41,6646	42,1831	40,7970	Minimaler Wert für Berlin-West:	27,0009	Minimaler Wert für Berlin-Ost:	0,0000	Maximaler Wert für Berlin-Ost:	68,0851						
0,0000	63,5294	0,0000	Maximaler Wert für Berlin-West:	63,5294	0,0000	0,0000	Maximaler Wert für Berlin-Ost:	68,0851						
% der Gesamtbevölkerung			% der Gesamtbevölkerung			% der Gesamtbevölkerung								
Wert	Rang	min. Wert	max. Wert	Statistisches Gebiet	Wert	Rang	min. Wert	max. Wert						
Wert	Rang	min. Wert	max. Wert	Statistisches Gebiet	Wert	Rang	min. Wert	max. Wert						
noch Bezirk Neukölln														
				80 Britz	1,2010	39,6854	61	38,2270	45,2962					
				81 Buckow 1	0,8300	45,5318	135	45,1703	45,9700					
				82 Buckow 2	1,0216	45,1669	127	44,7674	45,4144					
				83 Rudow	1,4857	46,7586	151	45,6767	47,5628					
Treptow	3,0998	42,5553	11	30,8782	51,2421	120	Baumschulenweg	1,0620	42,7916	94	37,7803	45,5889		
				121 Plänterwald	0,0102	30,8782	7	30,8782	30,8782	1211	Plänterwald	0,0102	30,8782	17
				122 Niederschöneweide	0,3156	45,2782	130	45,2782	45,2782	1221	Niederschöneweide	0,3156	45,2782	221
				123 Adlershof	0,3989	41,5248	81	41,5248	41,5248	1231	Adlershof	0,3989	41,5248	141
				124 Johannisthal	0,5520	45,7862	140	45,2400	51,2421	1241	Siedlung Späthfelde	0,0502	51,2421	314
				125 Rudower Chaussee	0,0192	49,5455	174	49,5455	49,5455	1251	Rudower Chaussee	0,0192	49,5455	219
				126 Altglienicke	0,4984	36,0429	27	36,0429	36,0429	1261	Altglienicke	0,4984	36,0429	49
				127 Bohnsdorf	0,2436	45,6289	137	45,6289	45,6289	1271	Bohnsdorf	0,2436	45,6289	233
				128 Oberschöneweide	0,4732	38,3257	49	38,0307	39,5860	1281	Heinholzstraße	0,0897	39,5860	100
Köpenick	3,1565	44,5033	21	0,0000	66,6667	129	Wuhlheide	0,0041	35,9155	26	35,9155	35,9155	47	
				129 Wuhlheide	0,0041	35,9155	26	35,9155	35,9155	1291	Wuhlheide	0,0041	35,9155	47

Tabelle A 4.2.1.4 (Teil 9): Anteil der Personen im Alter von 35 bis unter 65 Jahren an der Bevölkerung, 1995

Wert für Berlin:			Wert für Berlin-West:			Wert für Berlin-Ost:						
41.6646	42.1831	40.7970	Minimaler Wert für Berlin-West:	27.0009	0.0000	Minimaler Wert für Berlin-Ost:	0.0000	68.0851				
0.0000	63.5294	68.0851	Maximaler Wert für Berlin-West:	63.5294	68.0851	Maximaler Wert für Berlin-Ost:	68.0851					
Bezirk	% der Gesamtbevölkerung		Statistisches Gebiet	% der Gesamtbevölkerung		Verkehrszelle	% der Gesamtbevölkerung					
	Wert	Rang		min. Wert	max. Wert		min. Wert	max. Wert	Wert	Rang		
noch Bezirk Köpenick												
	130	Dammvorstadt	0,1938	38,2450	47	38,2450	38,2450	1301	Dammvorstadt	0,1938	38,2450	78
	131	Spindlersfeld	0,2838	40,8078	71	40,8078	40,8078	1311	Spindlersfeld	0,2838	40,8078	124
	132	Wendenschloßstraße	0,8192	47,2547	155	44,6055	51,9693	1321	Müggelheimer Straße	0,5245	44,6055	202
	133	Grünau	0,1279	48,8203	171	48,8203	48,8203	1331	Dregerhofsstraße	0,2947	51,9693	322
	134	Forst Grünau	0,0004	42,8571	96	42,8571	42,8571	1341	Grünau	0,1279	48,8203	290
	135	Schmöckwitz	0,0741	50,6458	182	50,6458	50,6458	1351	Forst Grünau	0,0004	42,8571	165
	136	Rauchfangswerder	0,0110	43,6508	104	43,6508	43,6508	1361	Schmöckwitz	0,0741	50,6458	308
	137	Seddinberg	0,0008	50,0000	176	50,0000	50,0000	1371	Rauchfangswerder	0,0110	43,6508	180
	138	Müggelheim	0,1029	49,4220	173	49,4220	49,4220	1381	Seddinberg	0,0008	50,0000	297
	139	Rahnsdorf	0,2073	45,2624	129	45,2624	45,2624	1391	Müggelheim	0,1029	49,4220	293
	140	Forst Rahnsdorf	0,0268	32,3243	12	32,3243	32,3243	1401	Rahnsdorf	0,2073	45,2624	220
	141	Müggelberge	0,0034	55,5556	191	0,0000	58,0357	1411	Forst Rahnsdorf	0,0268	32,3243	21
	142	Forst Friedrichshagen	0,0018	66,6667	192	66,6667	66,6667	1412	Kammerreihe	0,0001	0,0000	1
	143	Friedrichshagen	0,4701	46,0769	144	46,0769	46,0769	1421	Müggelberge	0,0033	58,0357	331
	144	Dammfeld	0,3558	46,7787	152	46,7787	46,7787	1431	Forst Friedrichshagen	0,0018	66,6667	334
	145	Karlshorst	0,5334	40,9793	76	40,7420	41,7730	1441	Friedrichshagen	0,4701	46,0769	245
Lichtenberg	4.8169	45,7787	23	29,9383	53	0740		1451	Dammfeld	0,3558	46,7787	255
								1452	Waldsiedlung Wuhlsheide	0,1227	41,7730	145
	146	Rummelsburg	0,0329	30,7489	6	30,7489	30,7489	1461	Karlshorst	0,4106	40,7420	122
	147	Friedrichsfelde	1,9768	45,6146	136	34,0435	51,4967	1471	Rummelsburg	0,0329	30,7489	15
	148	Tierpark	0,0926	45,3776	132	45,3776	45,3776	1472	Noldnerplatz	0,4413	34,0435	31
	149	Rüdigerstraße	0,9586	43,1296	97	39,6616	45,6084	1481	Alt-Friedrichsfelde	0,7600	46,3307	249
	150	Krankenhaus Herzberge	0,0094	29,9383	4	29,9383	29,9383	1491	Tierpark (U)	0,7756	51,4967	315
								1492	Tierpark	0,0926	45,3776	225
								1499	Magdalenenstraße (U)	0,5590	45,6084	231
								1492	Gottdindstraße	0,3996	39,6616	102
								1501	Krankenhaus Herzberge	0,0094	29,9383	10

Tabelle A 4.2.1.4 (Teil 10): Anteil der Personen im Alter von 35 bis unter 65 Jahren an der Bevölkerung, 1995

Wert für Berlin:			Wert für Berlin-West:			Wert für Berlin-Ost:					
41.6646			42.1831			40.7970					
Minimaler Wert für Berlin: 0,0000			Minimaler Wert für Berlin-West: 27,0009			Minimaler Wert für Berlin-Ost: 0,0000 ²⁾					
Maximaler Wert für Berlin: 68,0851			Maximaler Wert für Berlin-West: 63,5294			Maximaler Wert für Berlin-Ost: 68,0851					
Bezirk	% der Gesamtbevölkerung	Wert	Rang	min. Wert		max. Wert		Verkehrszelle	% der Gesamtbevölkerung	Wert	Rang
				min.	max.	min.	max.				
nach Bezirk Lichtenberg											
Weißensee	1,6015	42,6731	12	35,3860	54,1112	53,0740	53,0740	1511	Herzbergstraße	0,1581	189
						50,4717	50,4717	1521	Fennpfuhl	1,0550	181
						38,9978	43,3973	1531	Meyerbeerstraße	0,1972	85
								1532	Langhansstraße	0,2992	39
								1533	Amalienstraße	0,2494	175
						43,4335	46,1206	1541	Liebermannstraße	0,1810	101
								1542	Hansastraße	0,2110	131
						45,9809	45,9809	1551	Heinersdorf	0,0942	142
						47,1992	47,1992	1561	Blankenburg	0,1471	154
						48,2996	48,2996	1571	Karow	0,1852	166
								1581	Märchenland	0,0000	-
						54,1112	54,1112	1591	Ordnisstraße	0,0371	190
Pankow	3,2112	42,1135	10	34,6643	59,9480	40,9057	44,2428	1601	Maximilianstraße	0,1711	74
						0,9266	0,9266	1602	Elsa-Brändström-Straße	0,4992	147
								1603	Kissingenstraße	0,2563	56
						41,5741	59,9480	1611	Florastraße	0,2144	34
								1612	Breite Straße	0,2943	86
								1613	Am Schloß	0,0669	332
						41,3452	41,3452	1614	Am Krankenh. Pankow	0,2631	239
						47,4458	47,4458	1621	Schönholz	0,0617	137
						35,1968	35,1968	1631	Wilhelmstruh	0,1954	266
						39,5235	39,5235	1641	Rosenthal	0,0789	38
						40,5816	40,5816	1651	Niederschönhausen	0,2850	98
						51,8371	51,8371	1661	Hertaplatz	0,1527	115
						45,6604	45,6604	1671	Hauptstraße	0,1246	190
								1672	Triftstraße	0,0292	318
						51,9620	51,9620	1681	Blankenfelde	0,0488	321
								1681	Blankenfelde	0,0488	321

Tabelle A 4.2.1.4 (Teil 11): Anteil der Personen im Alter von 35 bis unter 65 Jahren an der Bevölkerung, 1995

Wert für Berlin:			Wert für Berlin-West:			Wert für Berlin-Ost:						
41.6646	42.1831	40.7970	Minimaler Wert für Berlin-West:	27.0009	0.0000	Minimaler Wert für Berlin-Ost:	0.0000	0.0000				
0.0000	63.5294	68.0851	Maximaler Wert für Berlin-West:	63.5294	68.0851	Maximaler Wert für Berlin-Ost:	68.0851	68.0851				
Bezirk	% der Gesamtbevölkerung		Statistisches Gebiet	% der Gesamtbevölkerung		Verkehrszelle	% der Gesamtbevölkerung					
	Wert	Rang		min. Wert	max. Wert		min. Wert	max. Wert	Wert	Rang		
noch Bezirk Pankow			169 Lietzengraben	35,6643	25	35,6643	35,6643	1691 Lietzengraben	0,0041	0,0041	35,6643	46
			170 Bucher Forst	39,5632	58	39,5632	39,5632	1701 Bucher Forst	0,0810	0,0810	39,5632	99
			171 Buch	45,5026	133	45,5026	45,5026	1711 Buch	0,3842	0,3842	45,5026	227
Reinickendorf	7,4160	43,6240	17	27,0009	63,5294	63,5294	84 Flottenstraße	51,7928	187	51,7928	51,7928	316
			85 Residenzstraße	39,8101	63	39,2219	41,0877	851 Teichstraße	1,3420	1,3420	41,0877	130
			86 Scharnweberstraße	40,6597	69	40,6597	40,6597	852 Schäferssee	0,9189	0,9189	39,2219	94
			87 Flughafen Tegel	44,7843	120	44,7843	44,7843	861 Scharnweberstraße	0,9106	0,9106	40,6597	118
			88 Borsigwerke	31,6655	9	27,0009	51,9084	871 Flughafen Tegel	0,0531	0,0531	44,7843	209
			89 Alt-Tegel	41,8475	84	40,6904	63,5294	881 Borsigdammer	0,0406	0,0406	27,0009	6
								882 Flohrstraße	0,9390	0,9390	41,8475	319
								891 Ehrenpfortenberg	0,0008	0,0008	42,8571	165
								892 Tegeler See	0,0025	0,0025	63,5294	333
								893 Tegeler Hafen	0,2807	0,2807	43,3785	173
								894 Ziekowstraße	0,2967	0,2967	40,6904	121
								895 Tegel Süd	0,3504	0,3504	41,1843	132
								896 Saatwinkel	0,0079	0,0079	53,5055	326
			90 Konradshöhe	51,0194	184	51,0194	51,0194	901 Konradshöhe	0,1765	0,1765	51,0194	310
			91 Heiligensee	49,5499	175	49,1612	50,2154	911 Alt-Heiligensee	0,4932	0,4932	50,2154	300
			92 Frohnau	47,6717	158	42,6185	48,2770	912 Schulzendorf	0,5035	0,5035	49,1612	292
			93 Hermsdorf	47,9930	162	47,7851	48,2152	921 Hubertusweg	0,0539	0,0539	42,6185	163
			94 Waidmannslust	44,4938	113	44,4938	44,4938	922 Zeitinger Platz	0,4497	0,4497	48,2770	280
			95 Lübars	49,0271	172	49,0271	49,0271	931 Hermsdorf West	0,2555	0,2555	47,7851	270
			96 Alt-Wiltenau	43,8973	109	42,3744	44,3158	932 Hermsdorf Ost	0,3073	0,3073	48,2152	279
								941 Waidmannslust	0,1447	0,1447	44,4938	200
								951 Lübars	1,9879	1,9879	49,0271	291
								961 Hermsdorfer Straße	0,3615	0,3615	42,3744	155
								962 Lübarser Straße	0,0810	0,0810	43,6201	179

Tabelle A 4.2.1.4 (Teil 12): Anteil der Personen im Alter von 35 bis unter 65 Jahren an der Bevölkerung, 1995

Wert für Berlin:			Wert für Berlin-West:			Wert für Berlin-Ost:								
41,6646			42,1831			40,7970								
Minimaler Wert für Berlin: 0,0000			Minimaler Wert für Berlin-West: 27,0009			Minimaler Wert für Berlin-Ost: 0,0000								
Maximaler Wert für Berlin: 68,0851			Maximaler Wert für Berlin-West: 63,5294			Maximaler Wert für Berlin-Ost: 68,0851								
Bezirk	% der Gesamtbevölkerung	Wert	Rang	min. Wert		max. Wert		Verkehrszelle	% der Gesamtbevölkerung	Wert	Rang			
				Wert	Rang	Wert	Rang							
noch Bezirk Reinickendorf								963	Märkisches Viertel	1,1367	44,2510	193		
								964	Tessenowstraße	0,4087	44,3158	194		
Marzahn	4,6192	44,4158	20	0,0000	68,0851	97	Breitenbachstraße	0,0158	32,9670	32,9670	14	32,9670	32,9670	25
						180	Bitterfelder Straße	0,0160	39,9274	39,9274	64	39,9274	39,9274	105
						181	Ahrensfelde-Süd	0,9964	34,2390	34,2390	18	34,1862	34,4284	33
						182	Bürgerpark	1,8298	46,0827	46,0827	145	40,8367	47,5044	32
						183	Marzahner Chaussee	0,0494	50,7051	50,7051	183	50,2115	68,0851	298
						184	Springpfuhl	1,1478	50,3489	50,3489	179	49,5681	51,9117	320
						185	Kienberg	0,0001	0,0000	0,0000	1	0,0000	0,0000	309
						186	Biesdorf-Nord	0,3792	44,2225	44,2225	111	44,0463	44,4543	199
						187	Alt-Biesdorf (Straße)	0,0569	44,6711	44,6711	116	44,6711	44,6711	205
						188	Biesdorf-Süd	0,1436	45,1496	45,1496	125	45,1496	45,1496	216
Hohenschönh.	3,4688	39,8039	7	30,5792	50,2874	172	Malchow	0,0202	50,2874	50,2874	172	50,2874	50,2874	301
						173	Wartenberg	0,0412	48,1690	48,1690	165	48,1690	48,1690	277
						174	Falkenberg	0,0150	46,6151	46,6151	148	46,6151	46,6151	253
						175	Neu-Wartenberg	1,0940	31,6711	31,6711	10	30,5792	32,9864	26
						176	Neu-Hohenschönhausen	1,0129	42,1945	42,1945	87	40,5065	48,7970	13
						1761	Ribnitzer Straße	0,8067	40,5065	48,7970	1761	40,5065	48,7970	111
						1762	Am Breiten Luch	0,2062	48,7970	48,7970	1762	48,7970	48,7970	269

Tabelle A 4.2.1.4 (Teil 13): Anteil der Personen im Alter von 35 bis unter 65 Jahren an der Bevölkerung, 1995

Wert für Berlin:			Wert für Berlin-West:			Wert für Berlin-Ost:						
41.6646			42.1831			40.7970						
Minimaler Wert für Berlin:			Minimaler Wert für Berlin-West:			Minimaler Wert für Berlin-Ost:						
0.0000			27.0009			0.0000						
Maximaler Wert für Berlin:			Maximaler Wert für Berlin-West:			Maximaler Wert für Berlin-Ost:						
66.0851			63.5294			68.0851						
Bezirk	% der Gesamtbevölkerung	Wert	Rang	min. Wert		max. Wert		Verkehrszelle	% der Gesamtbevölkerung	Wert	Rang	
				Wert	Rang	Wert	Rang					
noch Bezirk Hohenschönhausen												
		177	Mühlengrund	0,4084	47.7331	159	46.9903	1771	Malchow-Weg	0,1842	48.6372	286
		178	Marzahner Straße	0,0734	32.1994	11	32.1994	1781	Suermondtstr., Hauptstr.	0,2242	46.9903	261
		179	Alf-Hohenschönhausen	0,8038	43.7071	108	37.6623	1791	Marzahner Straße	0,0734	32.1994	19
		189	Kaulsdorf-Süd	0,1393	51.1454	186	51.1454	1891	Konrad-Wolf-Straße	0,2681	37.6623	63
		190	Mahlsdorf-Süd	0,2604	48.4008	169	48.4008	1901	Gensterstraße	0,5099	46.7820	257
		191	Mahlsdorf-Nord	0,2263	47.8389	160	47.8389	1911	Witzenhauser Straße	0,0257	45.7627	237
		192	Kaulsdorf-Nord	0,2405	40.6902	70	40.6902	1921	Kaulsdorf-Süd	0,1393	51.1454	312
		193	Heiligersdorf-West	0,8636	38.0981	43	33.0254	1931	Mahlsdorf-Nord	0,2604	48.4008	283
		194	Alt-Heiligersdorf	1,2515	28.3611	3	26.2730	1941	Mahlsdorf-Nord	0,2263	47.8389	272
		195	Hönow-West	0,9680	26.5380	2	24.9346	1951	Kaulsdorf-Nord (U)	0,2405	40.6902	120
								1952	Kaulsdorf-Nord (U)	0,4930	41.9119	148
								1953	Grotkauer Str. (U)	0,3706	33.0254	28
								1942	Cottbusser Platz (U)	0,5801	30.7773	16
								1951	Alte Heiligersdorfer Str.	0,6713	26.2730	4
								1952	Riesaer Straße	0,3438	24.9346	3
								1953	Tangermünder Straße	0,2122	26.4734	5
									Louis-Lewinn-Straße	0,4118	27.9101	7

**4.2.1.5 Anteil der Personen
über 65 Jahre
an der Bevölkerung**

Abbildung A 4 2.1.17: Anteil der Personen über 65 Jahre an der Bevölkerung, 1995
Berlin



Abbildung A 4.2.1.18: Anteil der Personen über 65 Jahre an der Bevölkerung, 1995
Berlin



Abbildung A 4.2.1.19: Anteil der Personen über 65 Jahre an der Bevölkerung, 1995
 Statistische Gebiete

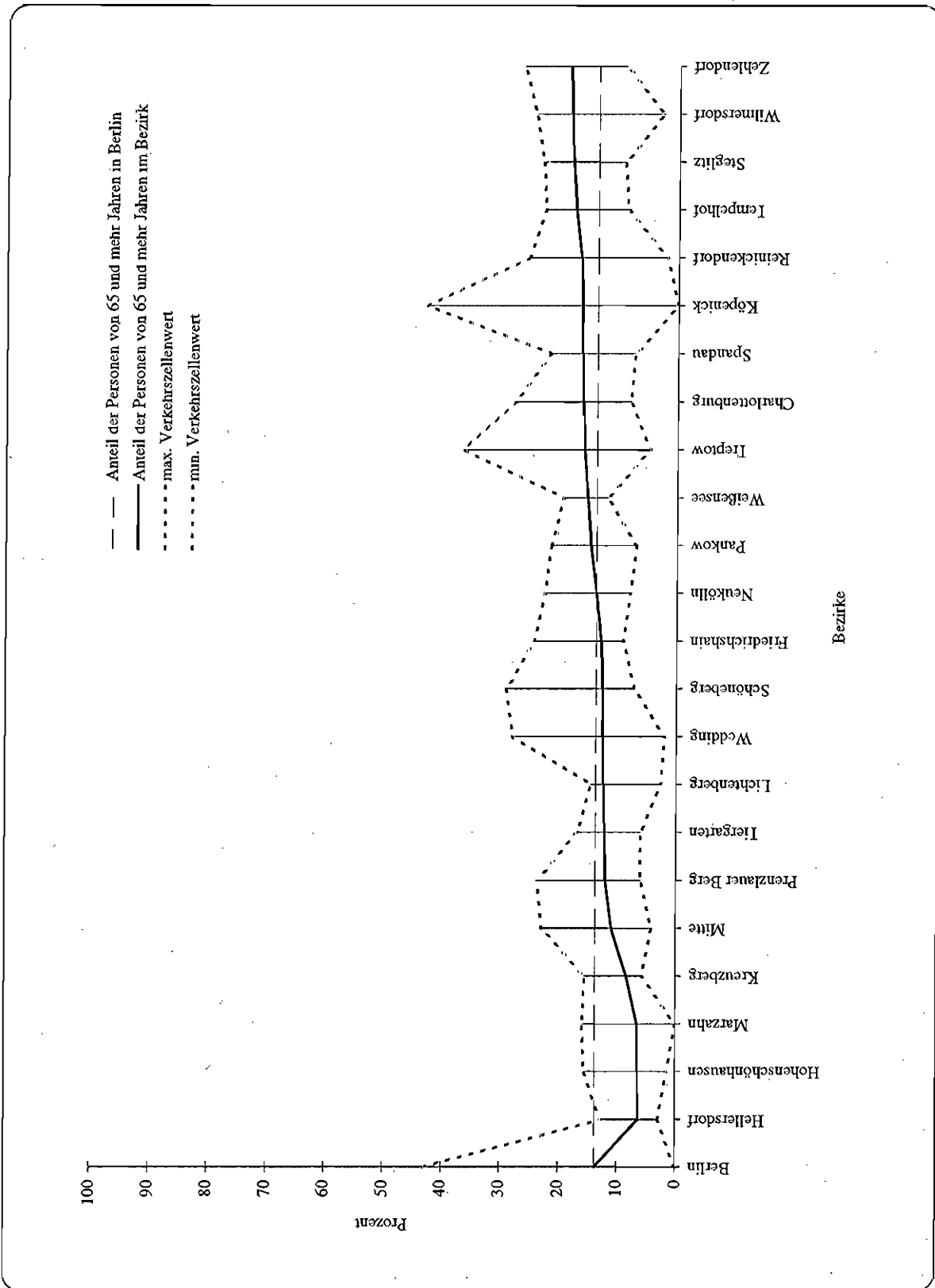

Abbildung A 4.2.1.20: Anteil der Personen über 65 Jahre an der Bevölkerung, 1995
Verkehrszellen

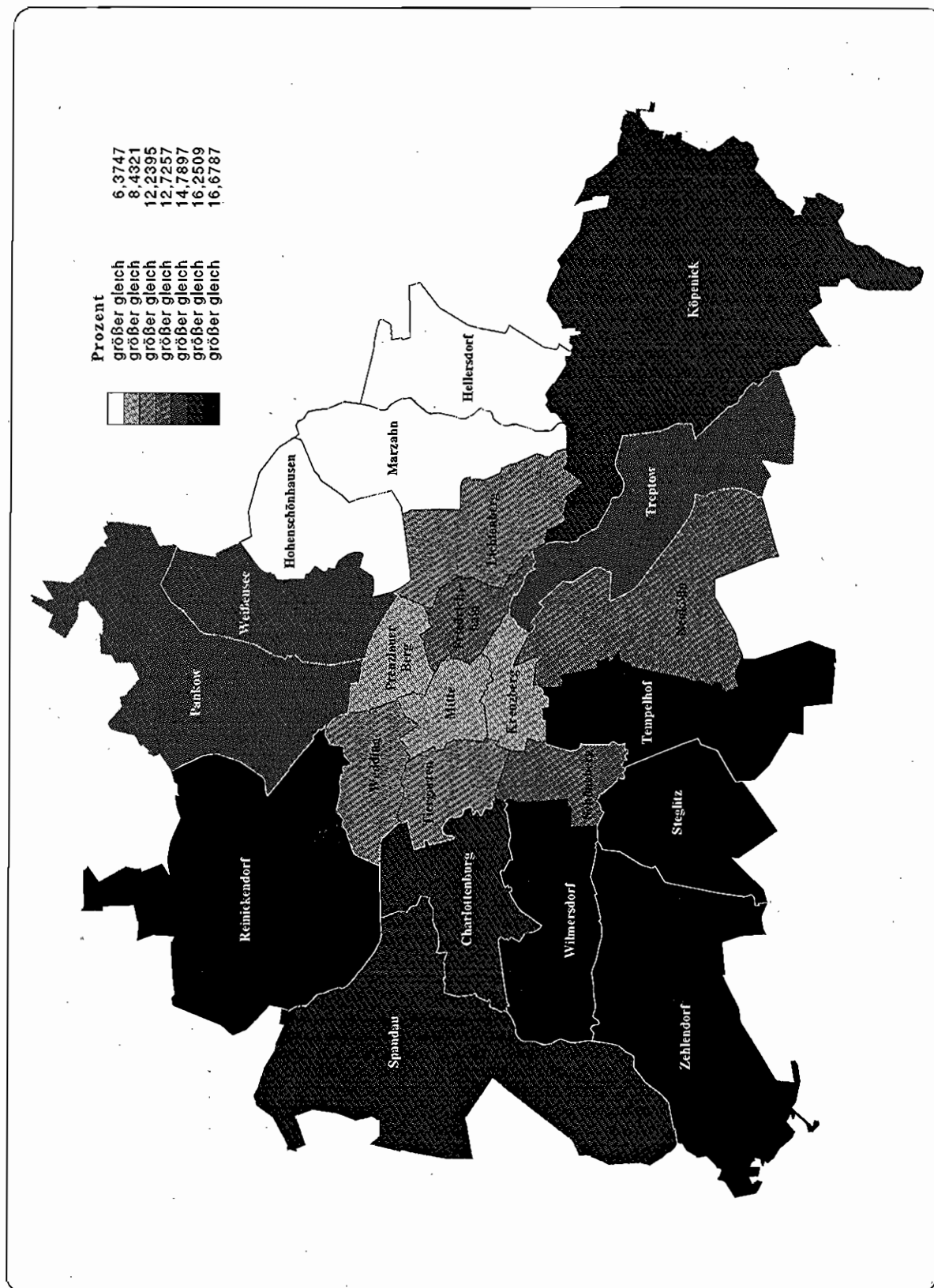

Tabelle A 4.2.1.5 (Teil I): Anteil der Personen über 65 Jahre an der Bevölkerung, 1995

Wert für Berlin:			Wert für Berlin-West:			Wert für Berlin-Ost:											
Minimaler Wert für Berlin:	13.8018		Minimaler Wert für Berlin-West:	15.2427		Minimaler Wert für Berlin-Ost:	11.3909										
Maximaler Wert für Berlin:	0,0000		Maximaler Wert für Berlin-West:	1.9349		Maximaler Wert für Berlin-Ost:	0,0000										
% der Gesamtbevölkerung	42,8571		% der Gesamtbevölkerung	29,1252		% der Gesamtbevölkerung	42,8571										
Bezirk	min. Wert	max. Wert	Statistisches Gebiet	min. Wert	max. Wert	Verkehrszelle	min. Wert	max. Wert									
	Rang			Rang			Rang										
Mitte	2,3444	11,0289	5	4,1577	22,9353	98	Friedrich-Wilhelm-Stadt	0,1321	6,2157	23	4,7132	9,7270	98	Karlplatz	0,0470	5,3086	30
													982	Luisenstraße	0,0340	9,7270	83
													983	Habersaatstraße	0,0511	4,7132	26
						99	Oranienburger Vorstadt	0,6695	9,1071	39	8,6736	11,8567	991	Rosenthaler Platz	0,2615	8,8568	64
													992	Schwarzkopfstraße	0,0761	11,8567	115
													993	Atkonaplatz	0,3319	8,6736	60
						100	Spandauer Vorstadt	0,3120	5,9907	20	5,7507	6,3366	1001	Oranienburger Straße	0,1278	6,3366	38
													1002	Rosenthaler Straße	0,1842	5,7507	31
						101	Königsstadt	0,2617	14,0719	103	12,7544	15,8331	1011	Spandauer Straße	0,1120	15,8331	215
													1012	Hirtenstraße	0,1497	12,7544	141
						102	Dorotheenstadt	0,0103	4,4944	13	4,4944	4,4944	1021	Dorotheenstadt	0,0103	4,4944	24
						103	Friedrichstadt	0,3166	9,3209	43	4,1577	13,1440	1031	Glinkastraße	0,1347	4,1577	19
													1032	Französische Straße	0,1819	13,1440	148
						104	Luisenstadt	0,3790	11,4846	66	8,1582	14,3059	1041	Michaelkirchplatz	0,1739	8,1582	55
													1042	Inselstraße	0,2051	14,3059	178
Tiergarten	2,6969	12,2395	7	6,0811	16,9311	105	Stralauer Vorstadt	0,2632	22,9353	189	22,9353	22,9353	1051	Stralauer Vorstadt	0,2632	22,9353	323
						1	Westhafen	0,1317	8,0432	28	6,0811	8,8584	11	Großmarkt	0,0930	8,8584	65
													12	Pflützstraße	0,0387	6,0811	34
						2	Turmstraße	1,4311	11,0388	60	10,2733	11,7432	21	Erdener Straße	0,6858	10,2733	89
						3	Hansaviertel	0,7391	16,4043	139	15,3314	16,9311	22	Perleberger Straße	0,7463	11,7432	111
													31	Levetzowstraße	0,4957	16,9311	239
						4	Tiergarten	0,0077	11,3636	64	11,3636	11,3636	32	Paustraße	0,2434	15,3314	201
						5	Lützowplatz	0,3874	10,1730	63	8,0540	12,4342	41	Tiergarten	0,0077	11,3636	103
													51	Lützowufer	0,1874	12,4342	129
													52	Potsdamer Brücke	0,2000	8,0540	51

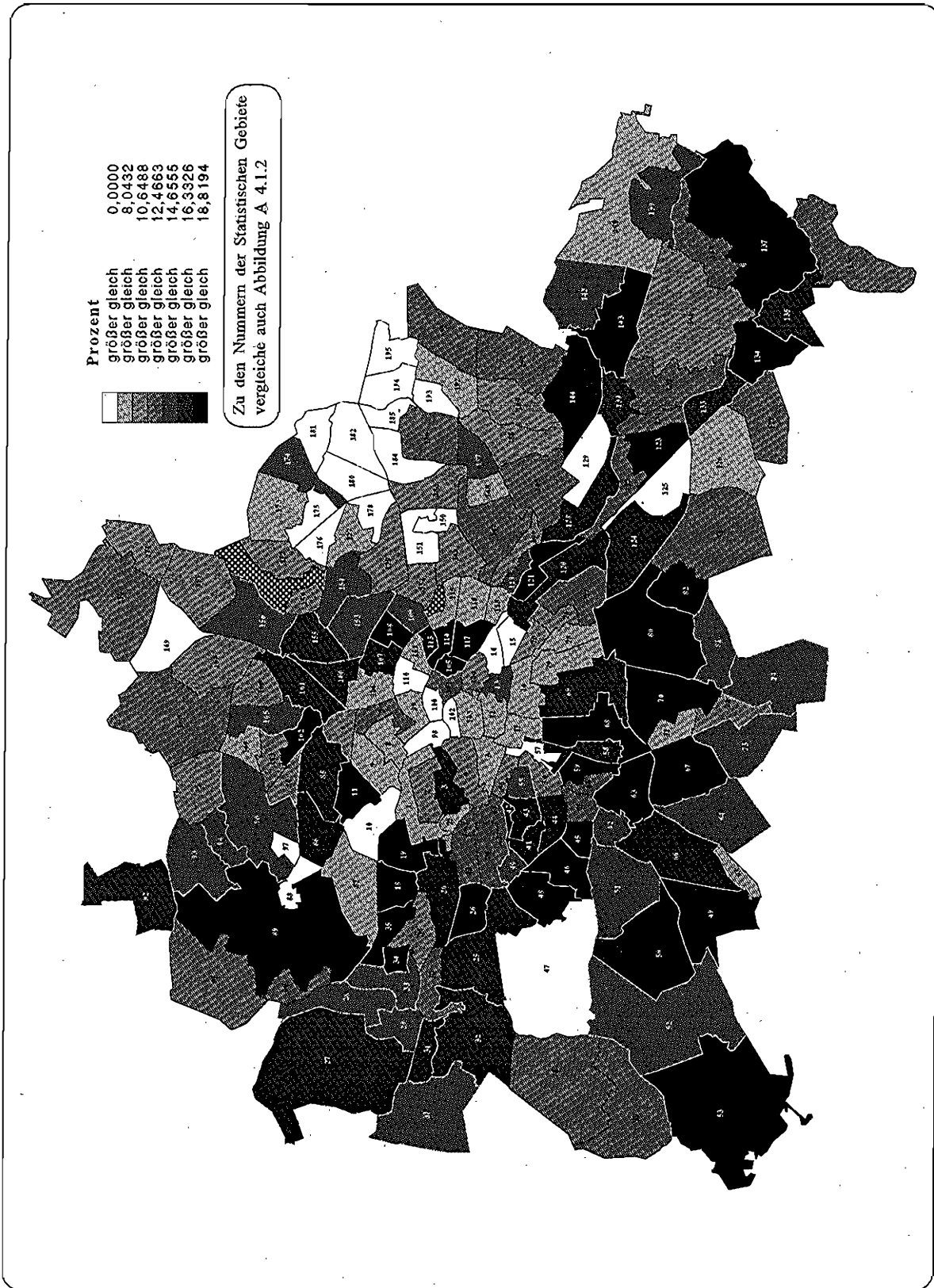
Tabelle A 4.2.1.5 (Teil 2): Anteil der Personen über 65 Jahre an der Bevölkerung, 1995

Wert für Berlin:		13.8018		Wert für Berlin-West:		15.2427		Wert für Berlin-Ost:		11.3909	
Minimaler Wert für Berlin:		0,0000		Minimaler Wert für Berlin-West:		1,9349		Minimaler Wert für Berlin-Ost:		0,0000	
Maximaler Wert für Berlin:		42,8571		Maximaler Wert für Berlin-West:		29,1252		Maximaler Wert für Berlin-Ost:		42,8571	
Bezirk	% der Gesamtbevölkerung	Wert	Rang	min. Wert	max. Wert	Statistisches Gebiet	% der Gesamtbevölkerung	Wert	Rang	min. Wert	max. Wert
Wedding	4,7894	12,6123	9	2,0833	27,9610	6 Soldiner Straße	0,7085	10,6488	55	10,6488	10,6488
						7 Gesundbrunnen	0,9377	13,7800	98	13,7800	13,7800
						8 Humboldthain	0,4166	9,6260	48	9,6260	9,6260
						9 Leopoldplatz	1,7257	10,0491	52	8,7178	11,4401
						10 Reinberge	0,0170	2,9010	7	2,0833	4,0000
						11 Schillerpark	0,9838	18,8420	164	15,7388	27,9610
Prenzlauer Berg	4,1264	12,1156	6	6,0863	23,7087	106 Schönhauser Allee-Nord	1,0296	9,3348	44	7,9167	10,7123
						107 Prenzlauer Allee-Nord	0,8802	16,3326	136	12,6471	23,7087
						108 Greifswalder Straße-Nord	0,6510	18,9996	166	18,2558	21,1761
						109 Storkower Straße	0,2049	15,9467	128	15,5039	16,4839
						110 Schönhauser Allee-Süd	0,7782	6,1826	22	6,0863	6,2869
						111 Greifswalder Allee-Süd	0,5826	9,5442	47	7,3583	11,2338
Friedrichshain	3,0140	12,9451	11	9,1452	24,3697	112 Zentralviehhof	0,0000	-	-	-	-
						113 Volkspark Friedrichshain	0,0002	16,6667	145	16,6667	16,6667
						114 Friedensstraße	0,4411	19,0670	167	19,0670	19,0670
						115 Rigauer Straße	0,8245	9,2215	41	9,2215	9,2215
						116 Boxhagener Straße	1,0490	9,8786	49	9,1452	10,6390
						1162 Warschauer Str. (S) Nordf.	0,5150	10,6390	1161	10,6390	10,6390
						1162 Warschauer Str. (S) Nordf.	0,5340	9,1452	1162	9,1452	9,1452

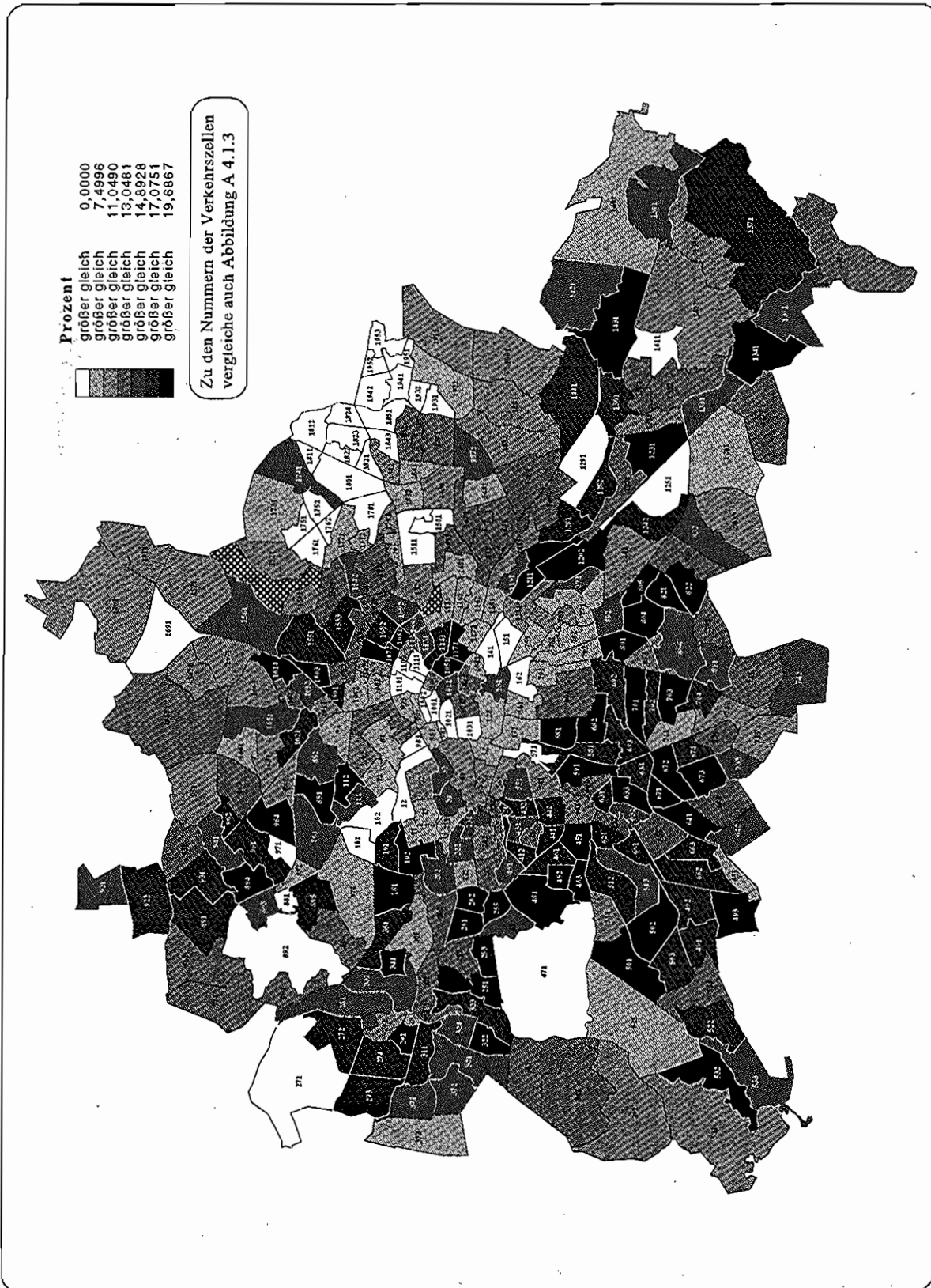
Tabelle A 4.2.1.5 (Teil 3): Anteil der Personen über 65 Jahre an der Bevölkerung, 1995

Wert für Berlin:				Wert für Berlin-West:				Wert für Berlin-Ost:							
13.8018				15.2427				11.3909							
Minimaler Wert für Berlin: 0,0000				Minimaler Wert für Berlin-West: 1,9349				Minimaler Wert für Berlin-Ost: 0,0000							
Maximaler Wert für Berlin: 42,8571				Maximaler Wert für Berlin-West: 29,1252				Maximaler Wert für Berlin-Ost: 42,8571							
Bezirk	% der Gesamtbevölkerung	Wert	Rang	min. Wert	max. Wert	Statistisches Gebiet	% der Gesamtbevölkerung	Wert	Rang	min. Wert	max. Wert	Verkehrszelle	% der Gesamtbevölkerung	Wert	Rang
noch Bezirk Friedrichshain															
						117 Andreasstraße	0,5021	21,3084	183	9,2312	24,3697	1171 Andreasstraße	0,4006	24,3697	327
						118 Straßauer Allee	0,1841	9,3932	45	9,3932	9,3932	1172 Straße d. Pariser Komm.	0,1015	9,2312	77
						119 Alt-Stralau	0,0130	16,0714	133	16,0714	16,0714	1181 Straßauer Allee	0,1841	9,3932	79
Kreuzberg	4,5090	8,4321	4	5,8385	15,5884	12 Mehringplatz	0,5579	9,2016	40	9,2016	9,2016	1191 Alt-Stralau	0,0130	16,0714	222
						13 Moritzplatz	0,5423	15,5884	119	15,5884	15,5884	121 Mehringplatz	0,5579	9,2016	73
						14 Mannenplatz	0,6856	6,0614	21	6,0614	6,0614	131 Moritzplatz	0,5423	15,5884	207
						15 Wiener Straße	0,8449	5,8385	18	5,8385	5,8385	141 Mannenplatz	0,6856	6,0614	33
						16 Urban	1,3786	8,0576	29	7,2999	8,8144	151 Wiener Straße	0,8449	5,8385	32
												161 Zossener Stern	0,6897	8,8144	63
												162 Südsterm	0,6889	7,2999	46
												171 Viktoriapark	0,4997	8,4780	56
Charlottenburg	5,2220	16,2509	16	8,0849	27,8844	17 Viktoriapark	0,4997	8,4780	32	8,4780	8,4780	181 Volkspark Jungfernheide	0,2902	27,8844	332
						18 Volkspark Jungfernheide	0,2902	27,8844	190	27,8844	27,8844	191 Friedrich-Obericht-Damm	0,0700	19,3201	282
						19 Goerdeler Damm	0,2591	21,1568	182	19,3201	21,8352	192 Reichweindamm	0,1891	21,8352	316
												201 Fürstenbrunn	0,0214	13,4146	156
						20 Charlottenburger Schloß	0,4980	16,5482	142	13,4146	16,6890	202 Tegeler Weg	0,4766	16,6890	235
												211 Franklinstraße	0,0779	8,0849	59
						21 Franklinstraße	0,0779	8,0849	30	8,0849	8,0849	221 Klausener Platz	0,5969	10,8950	96
						22 Richard-Wagner-Platz	1,1791	13,5952	92	10,8950	16,3635	222 Rathaus Charlottenburg	0,5822	16,3635	226
												231 Ernst-Reuter-Platz	0,1277	16,5607	230
						23 Hardenbergstraße	0,3710	13,8052	99	11,6667	16,5607	232 Breitschloßplatz	0,0813	13,7353	168
												233 Mittl. Kurfürstendamm	0,1619	11,6667	110
						24 Stuttgartplatz	1,4726	12,5877	83	11,2614	13,9841	241 Lietzensee	0,7174	13,9841	163
												242 Savignyplatz	0,7553	11,2614	99
						25 Olympiastadion	0,3554	18,7474	162	14,3064	21,4436	251 Glockenturmstraße	0,0965	21,4436	308
												252 Rominter Allee	0,0402	14,3064	179
												253 Kranzallee	0,1075	19,6867	289

Tabelle A 4.2.1.5 (Teil 4): Anteil der Personen über 65 Jahre an der Bevölkerung, 1995

Wert für Berlin:			Wert für Berlin-West:			Wert für Berlin-Ost:							
Minimaler Wert für Berlin:	13.8018	15.2427	11.3909	Minimaler Wert für Berlin-West:	1.9349	11.3909	Minimaler Wert für Berlin-Ost:	0.0000					
Maximaler Wert für Berlin:	42.8571	29.1252	42.8571	Maximaler Wert für Berlin-West:	29.1252	42.8571	Maximaler Wert für Berlin-Ost:	42.8571					
Bezirk	% der Gesamtbevölkerung		Statistisches Gebiet	% der Gesamtbevölkerung		Verkehrszelle	% der Gesamtbevölkerung						
	min. Wert	max. Wert		min. Wert	max. Wert		Wert	Rang	Wert	Rang			
noch Bezirk Charlottenburg													
Spandau	6,3294	16,4424	17	7,3892	21,7138	27	Johannesstift	1,5688	17,5933	155	7,3892	19,1637	277
						26	Westend	0,7186	22,3550	188	19,7027	24,5821	245
													255
													261
													262
													271
													272
													273
													274
													281
													291
													292
													293
													301
													302
													311
													321
													322
													323
													324
													331
													341
													351
													361
													371
													372
													373
													381

Tabelle A 4.2.1.5 (Teil 5): Anteil der Personen über 65 Jahre an der Bevölkerung, 1995

Wert für Berlin:			Wert für Berlin-West:			Wert für Berlin-Ost:							
13,8018			15,2427			11,3909							
Minimaler Wert für Berlin: 0,0000			Minimaler Wert für Berlin-West: 1,9349			Minimaler Wert für Berlin-Ost: 0,0000							
Maximaler Wert für Berlin: 42,8571			Maximaler Wert für Berlin-West: 29,1252			Maximaler Wert für Berlin-Ost: 42,8571							
% der Gesamtbevölkerung			% der Gesamtbevölkerung			% der Gesamtbevölkerung							
Bezirke	Wert	Rang	min. Wert	max. Wert	Statistisches Gebiet	Wert	Rang	min. Wert	max. Wert	Verkehrszelle	Wert	Rang	
noch Bezirk Spandau													
Wilmerdorf	4,1170	18,4789	22	2,6549	24,4585	39	Kladow	0,3656	12,6200	84	12,6200	12,6200	133
						40	Joachim-Friedrich-Straße	0,3626	14,8928	110	14,8928	14,8928	193
						41	Feirbelliner Platz	0,3824	16,5908	144	13,3284	18,8577	153
						42	Schaperstraße	0,1468	17,8691	158	17,8691	17,8691	261
						43	Hohenzollerplatz	1,0248	17,0357	149	15,7252	18,5490	213
						44	Bundesplatz	0,6597	17,6380	157	17,2531	18,6465	269
						45	Rüdesheimer Platz	0,5830	20,6172	177	20,6172	20,6172	298
						46	Schmargendorf	0,5977	21,9983	187	19,0310	24,4585	274
Zehlendorf	2,9187	18,6288	23	9,1667	26,4887	47	Grünevaldsee	0,0033	2,6549	5	2,6549	2,6549	328
						48	Königsallee	0,3568	20,8540	180	20,8540	20,8540	300
						49	Teltower Damm	1,0156	18,9807	165	17,1150	21,5600	243
						50	Argentinische Allee	0,7518	20,8940	181	19,5691	26,4887	259
						51	Dahlem	0,3616	16,3056	135	12,7389	17,1504	312
						52	Nikolassee	0,4862	16,0002	131	9,1667	19,4196	331
						53	Mexikoplatz	0,2748	19,5691	288	19,5691	19,5691	288
						54	Jagdschloß Grunewald	0,0046	12,7389	139	12,7389	12,7389	139
						55	Pacelliallee	0,1980	17,1504	246	17,1504	17,1504	246
						56	Freie Universität	0,1591	15,3566	202	15,3566	15,3566	202
						57	Schwannwerder	0,0035	9,1667	72	9,1667	9,1667	72
						58	Rehriese	0,1590	19,4196	283	19,4196	19,4196	283

Tabelle A 4.2.1.5 (Teil 6): Anteil der Personen über 65 Jahre an der Bevölkerung, 1995

Wert für Berlin:		13,8018		Wert für Berlin-West:		15,2427		Wert für Berlin-Ost:		11,3909	
Minimaler Wert für Berlin:		0,0000		Minimaler Wert für Berlin-West:		1,9349		Minimaler Wert für Berlin-Ost:		0,0000	
Maximaler Wert für Berlin:		42,8571		Maximaler Wert für Berlin-West:		29,1252		Maximaler Wert für Berlin-Ost:		42,8571	
Bezirk	% der Gesamtbevölkerung	Wert	Rang	min. Wert	max. Wert	Statistisches Gebiet	% der Gesamtbevölkerung	Wert	Rang	min. Wert	max. Wert
noch Bezirk/Zehlendorf											
	4,4125	12,7257	10	7,2238	29,1252	53 Wannsee	0,3033	18,8194	163	12,6246	20,0000
Schöneberg						54 John-F.-Kennedy-Platz	0,8747	12,2446	78	12,2446	12,2446
						55 Bayerisches Viertel	0,8427	15,6789	122	15,6789	15,6789
						56 Nollendorplatz	0,5326	11,6317	69	11,6317	11,6317
						57 Großgörschenstraße	0,6813	7,2238	26	7,2238	7,2238
						58 Tempelhofer Weg	0,1707	18,5821	161	18,5821	18,5821
						59 Priesterweg	0,0292	29,1252	191	29,1252	29,1252
						60 Rubensstraße	0,5001	14,1299	105	14,1299	14,1299
						61 Friedenau	0,7811	12,8316	87	12,8316	12,8316
Steglitz	5,5061	18,1247	21	9,2308	23,2059	62 Schloßstraße	0,6073	15,8408	124	13,0481	19,0545
						63 Albrechtstraße	1,4895	19,3610	172	16,4332	22,9703
						64 Ostpreussendamm	1,0277	16,0549	132	13,1229	21,5420
						65 Goerzwerke	0,0302	9,2308	42	9,2308	9,2308
						66 Drakestraße	1,1597	16,3451	137	14,5165	18,1647
						67 Lankwitz	1,1917	21,4854	186	17,7230	23,2059
						523 Spanische Allee	0,3238	14,3946	182	14,3946	14,3946
						531 Schaferberg	0,0087	12,6246	134	12,6246	12,6246
						532 Am Kleinen Wannsee	0,2323	20,0000	293	20,0000	20,0000
						533 Köhlhasenbrück	0,0623	15,2842	199	15,2842	15,2842
						541 John-F.-Kennedy-Platz	0,8747	12,2446	122	12,2446	12,2446
						551 Bayerisches Viertel	0,8427	15,6789	211	15,6789	15,6789
						561 Nollendorplatz	0,5326	11,6317	109	11,6317	11,6317
						571 Großgörschenst.	0,6813	7,2238	45	7,2238	7,2238
						581 Tempelhofer Weg	0,1707	18,5821	270	18,5821	18,5821
						591 Priesterweg	0,0292	29,1252	334	29,1252	29,1252
						601 Rubensstraße	0,5001	14,1299	168	14,1299	14,1299
						611 Friedenau	0,7811	12,8316	142	12,8316	12,8316
						621 Brentanosstraße	0,2824	19,0545	275	19,0545	19,0545
						622 Rathaus Steglitz	0,3249	13,0481	145	13,0481	13,0481
						631 Feuerbachstraße	0,3992	18,3252	267	18,3252	18,3252
						632 Cammerplatz	0,3232	16,4332	227	16,4332	16,4332
						633 Stadtplatz Steglitz	0,3560	22,9703	324	22,9703	22,9703
						634 Südende	0,4112	19,5427	286	19,5427	19,5427
						641 Marienplatz	0,2413	21,5420	311	21,5420	21,5420
						642 Bf. Lichterfelde	0,3223	16,1700	225	16,1700	16,1700
						643 Oberhofer Weg	0,4642	13,1229	147	13,1229	13,1229
						651 Goerzwerke	0,0302	9,2308	76	9,2308	9,2308
						661 Unter den Eichen	0,2005	18,1647	264	18,1647	18,1647
						662 Carstenstraße	0,3316	17,0751	241	17,0751	17,0751
						663 Thuner Platz	0,1642	17,8092	258	17,8092	17,8092
						664 Hindenburgdamm	0,4634	14,5165	183	14,5165	14,5165
						671 Galandreistraße	0,1576	22,4084	319	22,4084	22,4084

Tabelle A 4.2.1.5 (Teil 7): Anteil der Personen über 65 Jahre an der Bevölkerung, 1995

Bezirk	Wert für Berlin:			Wert für Berlin-West:			Wert für Berlin-Ost:					
	13.8018	15.2427	11.3909	Minimaler Wert für Berlin-West:	Minimaler Wert für Berlin-Ost:	Maximaler Wert für Berlin-Ost:	Verkehrszelle	% der Gesamtbevölkerung	Wert	Rang		
	0,0000	1,9349	0,0000	Maximaler Wert für Berlin-West:	Maximaler Wert für Berlin-Ost:	Maximaler Wert für Berlin-Ost:	Verkehrszelle	% der Gesamtbevölkerung	Wert	Rang		
% der Gesamtbevölkerung	Wert	Rang	min. Wert	max. Wert	min. Wert	max. Wert	Verkehrszelle	% der Gesamtbevölkerung	Wert	Rang		
noch Bezirk Slegitz												
Tempelhof	5.5425	17.6497	20	8.7734	22.7802	68	Alt-Tempelhof	681	Boelckestraße	0,4703	20.8565	301
								682	Rathaus Tempelhof	0,4505	19.9614	291
								683	Atilaplatz	0,5355	17.2483	248
								691	Platz der Luftbrücke	0,0807	14.6043	186
								692	Gottlieb-Dunkel-Straße	0,1319	17.4659	253
								701	Monopolstraße	0,5229	22.7802	321
								702	Volkspark Mariendorf	0,3812	18.1728	265
								703	Heidefriedhof	0,3267	21.7287	315
								704	Trabrennbahn	0,1577	18.6419	271
								711	Lankwitzer Straße	0,0714	8.7734	82
								721	Mauserstraße	0,0984	11.5044	105
								731	Kiepertstraße	0,2640	14.8747	191
								732	Waldassener Straße	0,5196	16.6220	232
								733	Diedersdorfer Straße	0,0462	12.4372	130
								741	Lichtenrade Nord	0,6057	14.3719	180
								742	Lichtenrade Süd	0,8799	15.7124	212
								761	Reuterplatz	1,0295	10.8011	95
								761	Roseggerstraße	0,8954	12.2176	121
								771	Grenzallee	0,1354	9.3462	78
								772	Dammweg	0,3722	15.2191	198
								781	Rathaus Neukölln	0,5273	8.0737	52
								782	Thomasstraße	0,6499	9.6486	82
								791	Volkspark Hasenheide	0,0259	8.5297	58
								792	Leinestraße	0,9585	9.0100	68
Neukölln	9.1324	13.7744	12	8.0737	22.5784							
								74	Lichtenrade	1,4856	15.1658	113
								75	Reuterplatz	1,0295	10.8011	58
								76	Roseggerstr.	0,8954	12.2176	77
								77	Köllnische Heide	0,5076	13.6527	93
								78	Karl-Marx-Straße	1,1772	8.9432	36
								79	Schillerpromenade	0,9843	8.9974	38

Tabelle A 4.2.1.5 (Teil 9): Anteil der Personen über 65 Jahre an der Bevölkerung, 1995

Wert für Berlin:				Wert für Berlin-West:				Wert für Berlin-Ost:			
13,8018				15,2427				11,3909			
Minimaler Wert für Berlin: 0,0000				Minimaler Wert für Berlin-West: 1,9349				Minimaler Wert für Berlin-Ost: 0,0000			
Maximaler Wert für Berlin: 42,8571				Maximaler Wert für Berlin-West: 29,1252				Maximaler Wert für Berlin-Ost: 42,8571			
Bezirk	% der Gesamtbevölkerung	Wert	Rang	min.		max.		Verkehrszelle	% der Gesamtbevölkerung	Wert	Rang
				Wert	Rang	Wert	Rang				
noch Bezirk Köpenick											
131	Spindlersfeld	0,2838	89	13,0368	13,0368	13,0368	13,0368	1311	Spindlersfeld	0,2838	144
132	Wendenschloßstraße	0,8192	94	13,4392	14,1887	14,1887	14,1887	1321	Müggelheimer Straße	0,5245	157
133	Grünau	0,1279	146	16,7196	16,7196	16,7196	16,7196	1322	Dregerhofsstraße	0,2947	172
134	Forst Grünau	0,0004	193	42,8571	42,8571	42,8571	42,8571	1331	Grünau	0,1279	236
135	Schmöckwitz	0,0741	148	16,8689	16,8689	16,8689	16,8689	1341	Forst Grünau	0,0004	336
136	Rauchfangswerder	0,0110	97	13,7566	13,7566	13,7566	13,7566	1351	Schmöckwitz	0,0741	238
137	Seddinberg	0,0008	169	19,2308	19,2308	19,2308	19,2308	1361	Rauchfangswerder	0,0110	159
138	Müggelheim	0,1029	85	12,6868	12,6868	12,6868	12,6868	1371	Seddinberg	0,0008	280
139	Rahnsdorf	0,2073	111	15,0035	15,0035	15,0035	15,0035	1381	Müggelheim	0,1029	137
140	Forst Rahnsdorf	0,0268	33	8,5405	8,5405	8,5405	8,5405	1391	Rahnsdorf	0,2073	194
141	Müggelberge	0,0034	62	0,0000	11,6071	11,6071	11,6071	1401	Forst Rahnsdorf	0,0268	59
142	Forst Friedrichshagen	0,0018	127	15,8730	15,8730	15,8730	15,8730	1411	Kämmereiheide	0,0001	1
143	Friedrichshagen	0,4701	185	21,3964	21,3964	21,3964	21,3964	1412	Müggelberge	0,0033	107
144	Dammfeld	0,3558	168	19,1894	19,1894	19,1894	19,1894	1421	Forst Friedrichshagen	0,0018	219
145	Karlshorst	0,5334	107	14,1837	14,2080	14,2080	14,2080	1431	Friedrichshagen	0,4701	307
146	Rummelsburg	0,0329	81	12,4229	12,4229	12,4229	12,4229	1441	Dammfeld	0,3558	279
147	Friedrichsfelde	1,9768	106	13,4059	14,5985	14,5985	14,5985	1451	Waldsteudung Wuhleheide	0,1227	174
148	Tierpark	0,0926	31	8,0852	8,0852	8,0852	8,0852	1452	Karlshorst	0,4106	171
149	Rüdigerstraße	0,9586	59	9,2245	13,3416	13,3416	13,3416	1461	Rummelsburg	0,0329	128
150	Krankenhaus Herzberge	0,0094	24	6,7901	6,7901	6,7901	6,7901	1471	Nötknerplatz	0,4413	185
151	Herzbergstraße	0,1581	6	2,6977	2,6977	2,6977	2,6977	1472	Alt-Friedrichsfelde	0,7600	155
								1473	Tierpark (U)	0,7758	184
								1481	Tierpark	0,0926	54
								1491	Magdalenenstraße (U)	0,5590	75
								1492	Gollinstraße	0,3996	154
								1501	Krankenhaus Herzberge	0,0094	40
								1511	Herzbergstraße	0,1581	10

Tabelle A 4.2.1.5 (Teil 10): Anteil der Personen über 65 Jahre an der Bevölkerung, 1995

Wert für Berlin:			Wert für Berlin-West:			Wert für Berlin-Ost:				
Minimaler Wert für Berlin:	13,8018	15,2427	Minimaler Wert für Berlin-West:	1,9349	11,6154	Minimaler Wert für Berlin-Ost:	0,0000	11,3909		
Maximaler Wert für Berlin:	42,8571	29,1232	Maximaler Wert für Berlin-West:	29,1232	11,6154	Maximaler Wert für Berlin-Ost:	42,8571	42,8571		
Bezirke	% der Gesamtbevölkerung	Wert	Statistisches Gebiet	% der Gesamtbevölkerung	min. Wert	max. Wert	Verkehrszelle	% der Gesamtbevölkerung	Wert	Rang
noch Bezirk Lichtenberg			152 Fennpfuhl	1,0580	11,6154	11,6154	1521 Fennpfuhl	1,0560	11,6154	108
Weißensee	1,6015	15,3478	153 Pistoriusstraße	0,7459	15,9508	19,4532	1531 Meyerbeerstraße	0,1972	14,2710	177
			154 Falkenbergerstraße	0,3920	15,4575	16,1073	1532 Langhansstraße	0,2992	14,1389	169
			155 Heinersdorf	0,0942	17,3391	17,3391	1533 Amalienstraße	0,2494	19,4532	284
			156 Blankenburg	0,1471	15,5819	15,5819	1541 Liebermannstraße	0,1810	14,7002	188
			157 Karow	0,1852	12,1611	12,1611	1542 Henssstraße	0,2110	16,1073	223
			158 Märchenland	0,0000	-	-	1551 Heinersdorf	0,0942	17,3391	252
			159 Ornitstraße	0,0371	11,9812	11,9812	1561 Blankenburg	0,1471	15,5819	206
Pankow	3,2112	14,7897	160 Vinetastraße	0,9266	16,4381	21,5693	1571 Karow	0,1852	12,1611	120
			161 Am Schloßpark	0,8388	16,4781	21,2529	1581 Märchenland	0,0000	0,0000	
			162 Schönholz	0,0617	19,2850	19,2850	1591 Ornitstraße	0,0371	11,9812	117
			163 Wilhelmsruh	0,1954	12,3998	12,3998	1601 Maximilianstraße	0,1711	18,5009	268
			164 Rosenthal	0,0789	9,4888	9,4888	1602 Elsa-Brändström-Straße	0,4992	13,0966	146
			165 Niederschönhausen	0,2850	15,3024	15,3024	1603 Kissingenstraße	0,2663	21,5693	313
			166 Hertaplatz	0,1527	11,9749	11,9749	1611 Florstraße	0,2144	11,3156	101
			167 Buchholz	0,1538	12,2830	12,4131	1612 Breite Straße	0,2943	16,4744	228
			168 Blankenfelde	0,0488	13,9715	13,9715	1613 Am Schlois	0,0669	14,2609	176
			169 Lietzengraben	0,0041	6,9930	6,9930	1614 Am Krankenh. Pankow	0,2631	21,2529	305
							1621 Schönholz	0,0617	19,2850	281
							1631 Wilhelmsruh	0,1954	12,3998	126
							1641 Rosenthal	0,0789	9,4888	80
							1651 Niederschönhausen	0,2850	15,3024	200
							1661 Hertaplatz	0,1527	11,9749	116
							1671 Hauptstraße	0,1246	12,2525	123
							1672 Triftstraße	0,0292	12,4131	127
							1681 Blankenfelde	0,0488	13,9715	162
							1691 Lietzengraben	0,0041	6,9930	42

Tabelle A 4.2.1.5 (Teil 12): Anteil der Personen über 65 Jahre an der Bevölkerung, 1995

Wert für Berlin:			Wert für Berlin-West:			Wert für Berlin-Ost:			
Minimaler Wert für Berlin:	13,6018	15,2427	Minimaler Wert für Berlin-West:	1,9349	2,1978	Minimaler Wert für Berlin-Ost:	0,0158	0,0158	
Maximaler Wert für Berlin:	42,8571	29,1252	Maximaler Wert für Berlin-West:	29,1252	2,9038	Maximaler Wert für Berlin-Ost:	0,0160	0,0160	
% der Gesamtbevölkerung			% der Gesamtbevölkerung			% der Gesamtbevölkerung			
Bezirke	min. Wert	max. Wert	min. Wert	max. Wert	min. Wert	max. Wert	min. Wert	max. Wert	
Bezirke	Wert	Rang	Statistisches Gebiet	Wert	Rang	Verkehrszelle	Wert	Rang	
noch Bezirk Remickendorf						964 Tessenowstraße	0,4087	20,9614	302
Marzahn	4,6192	3	0,0000	15,9612	4	971 Breitenbachstraße	0,0158	2,1978	7
					8	180 Bitterfelder Straße	0,0160	2,9038	11
					10	181 Ahrensfeld-Süd	0,9964	3,6840	14
					17	1812 Havemannstraße	0,7792	3,6909	15
					182	1821 Franz-Stenzer-Straße	0,4027	6,1397	36
					183	1822 Mehrower Allee (S) östl.	0,4593	6,9687	41
					70	1823 Lea-Grundig-Straße	0,6507	4,4638	23
					27	1824 Glimbecker Ring	0,3170	3,7549	16
					70	1831 Marzahner Chaussee	0,0480	11,7825	112
					27	1832 Alle Rhinstraße	0,0014	8,5106	57
					184	1841 Springpfuhl (S) östl.	0,5476	9,1039	69
					185	1842 Bruno-Baum-Straße	0,1131	12,4968	132
					186	1843 Auersbergerstr. Schulen	0,4871	4,1463	18
					187	1851 Kienberg	0,0001	0,0000	1
					91	1861 Oseler Str. Rapsweg	0,1638	14,0503	166
					130	1862 Ceciliastraße	0,2154	13,2139	150
					75	1871 Alt-Biesdorf (Straße)	0,0569	15,9612	220
					63	1881 Biesdorf-Süd	0,1436	12,0857	119
					54	1721 Malchow	0,0202	0,1436	102
					121	1731 Wartenberg	0,0412	10,5634	90
					16	1741 Falkenberg	0,0150	15,6673	210
					11	1751 Neu-Wartenberg	1,0940	4,8090	39
					11	1752 Neubrandenburger Str.	0,4963	6,5786	39
					35	1761 Biesebrower Straße	0,5978	3,3400	13
					35	1762 Ribnitzer Straße	0,8067	4,2269	22
					35	1762 Am Breiten Luch	0,2062	2,5609	8
					35	1771 Malchower Weg	0,1842	7,4996	49
					172	172 Malchow	0,0202	11,3506	102
					173	173 Wartenberg	0,0412	10,5634	90
					174	174 Falkenberg	0,0150	15,6673	210
					175	175 Neu-Wartenberg	1,0940	4,8090	39
					176	176 Neu-Hofenschönhausen	1,0129	3,8877	11
					177	177 Mühlengrund	0,4084	8,8829	35

Tabelle A 4.2.1.5 (Teil 13): Anteil der Personen über 65 Jahre an der Bevölkerung, 1995

Wert für Berlin:		13.8018		Wert für Berlin-West:		15.2427		Wert für Berlin-Ost:		11.3909					
Minimaler Wert für Berlin:	0,0000	Minimaler Wert für Berlin-West:	1,9349	Minimaler Wert für Berlin-Ost:	0,0734	Minimaler Wert für Berlin-West:	1,9349	Minimaler Wert für Berlin-Ost:	0,0000	Minimaler Wert für Berlin-Ost:	0,0000				
Maximaler Wert für Berlin:	42.8571	Maximaler Wert für Berlin-West:	29.1252	Maximaler Wert für Berlin-Ost:	0,8038	Maximaler Wert für Berlin-West:	29.1252	Maximaler Wert für Berlin-Ost:	42.8571	Maximaler Wert für Berlin-Ost:	42.8571				
Bezirk	% der Gesamtbevölkerung	Wert	Rang	min. Wert	max. Wert	Statistisches Gebiet	% der Gesamtbevölkerung	Wert	Rang	min. Wert	max. Wert	Verkehrszone	% der Gesamtbevölkerung	Wert	Rang
noch Bezirk Hohenschönhausen															
						178 Matzahner Straße	0,0734	1,5032	3	1,5032	1,5032	1772 Suermondstr., Hauptstr.	0,2242	10,0194	87
						179 Alt-Hohenschönhausen	0,8038	10,7842	57	8,9228	14,1450	1781 Marzahner Straße	0,0734	1,5032	4
Hellersdorf	3,9495	6,3747	1	3,0228	12,7494	189 Kaulsdorf-Süd	0,1393	11,7868	71	11,7868	11,7868	1793 Witzenhäuser Straße	0,0257	12,9554	186
						190 Mahlsdorf-Süd	0,2604	12,7494	86	12,7494	12,7494	1891 Kaulsdorf-Süd	0,1393	11,7868	113
						191 Mahlsdorf-Nord	0,2263	12,4663	82	12,4663	12,4663	1901 Mahlsdorf-Süd	0,2604	12,7494	140
						192 Kaulsdorf-Nord	0,2405	9,9312	50	9,9312	9,9312	1911 Mahlsdorf-Nord	0,2263	12,4663	131
						193 Hellersdorf-West	0,6636	5,8972	19	4,2202	7,1580	1921 Kaulsdorf-Nord	0,2405	9,9312	86
						194 Alt-Hellersdorf	1,2515	4,6955	14	4,1667	5,1526	1931 Kaulsdorf-Nord (U)	0,4930	7,1580	44
						195 Hönow-West	0,9680	4,1702	12	3,0228	5,0460	1932 Grottkauer Str. (U)	0,3706	4,2202	21
												1941 Cottbusser Platz (U)	0,5801	4,1667	20
												1942 Alte Hellersdorfer Str.	0,6713	5,1526	29
												1951 Riesaer Straße	0,3439	5,0460	28
												1952 Tangemünder Straße	0,2122	4,9774	27
												1953 Louis-Lewin-Straße	0,4118	3,0228	12

**4.2.1.6 Anteil der ausländischen
Personen an der
Bevölkerung**

Abbildung A 4.2.1.21: Anteil der ausländischen Personen an der Bevölkerung, 1995
Berlin



Abbildung A 4.2.1 22: Anteil der ausländischen Personen an der Bevölkerung, 1995
Berlin



Abbildung A 4.2.1.23: Anteil der ausländischen Personen an der Bevölkerung, 1995
 Statistische Gebiete

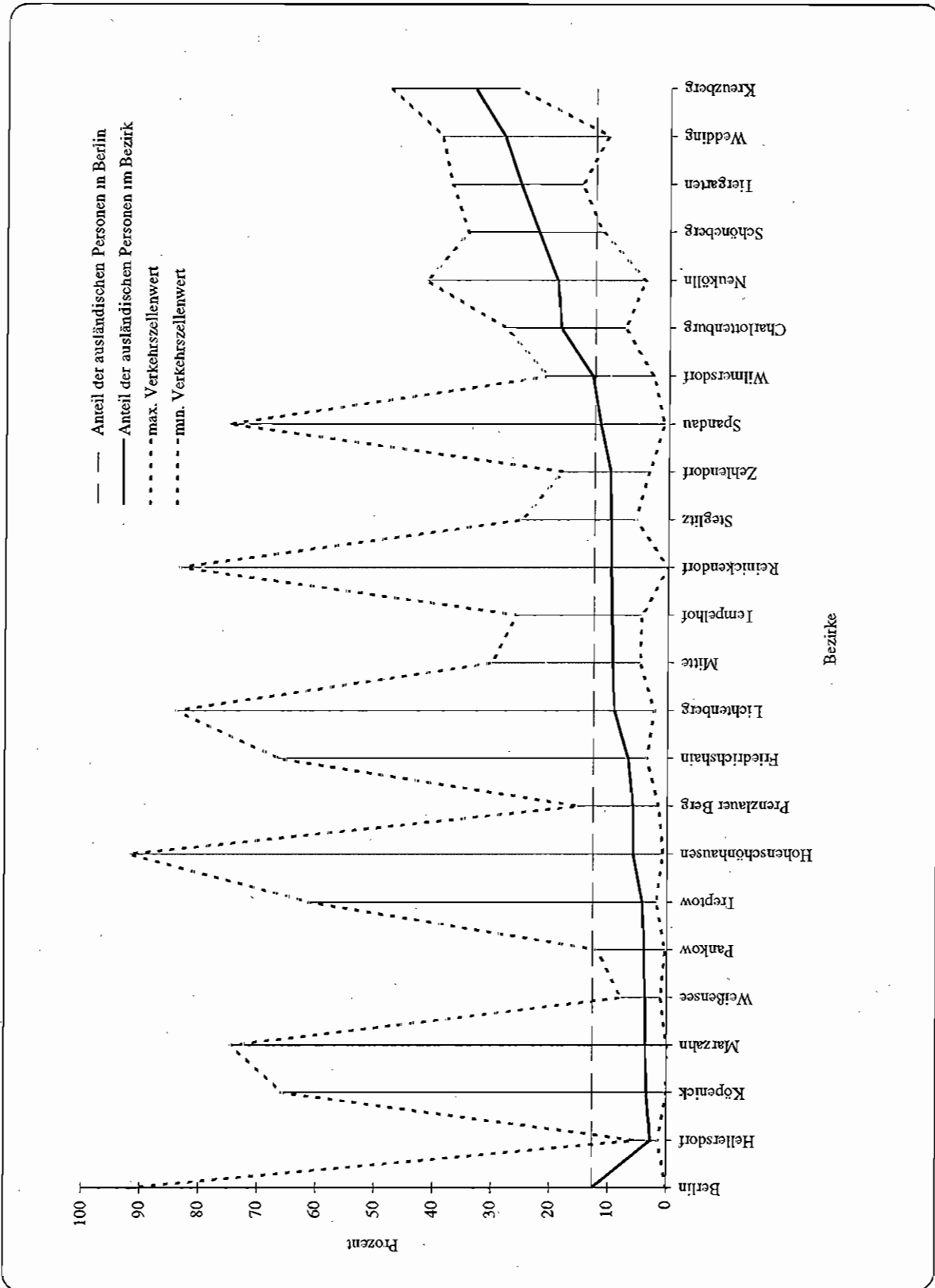

Abbildung A 4.2.1.24: Anteil der ausländischen Personen an der Bevölkerung, 1995
Verkehrszellen

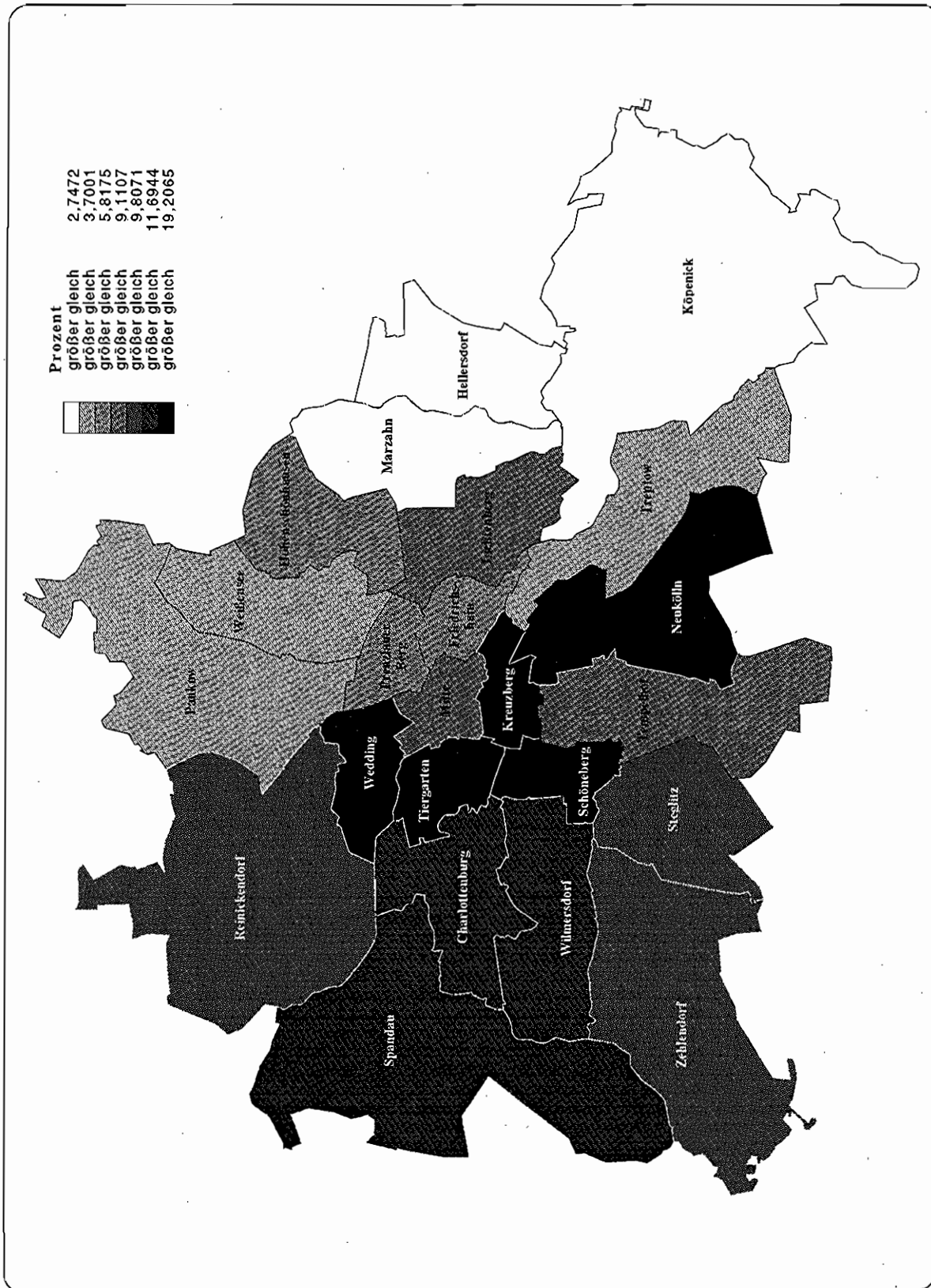

Tabelle A 4.2.1.6 (Teil 1): Anteil der ausländischen Personen an der Bevölkerung, 1995

Wert für Berlin:			Wert für Berlin-West:			Wert für Berlin-Ost:									
12,6434	16,9887	5,3728	Minimaler Wert für Berlin-West:	0,0000	0,0000	Minimaler Wert für Berlin-Ost:	0,0000	0,0000							
0,0000	83,4653	91,8117	Maximaler Wert für Berlin-West:	83,4653	91,8117	Maximaler Wert für Berlin-Ost:	91,8117	91,8117							
Bezirk	% der Gesamtbevölkerung	Wert	Rang	min. Wert	max. Wert	Statistisches Gebiet	% der Gesamtbevölkerung	Wert	Rang	min. Wert	max. Wert	Verkehrszelle	% der Gesamtbevölkerung	Wert	Rang
Mitte	2,3444	9,4717	11	4,7855	30,2240	98 Friedrich-Wilhelm-Stadt	0,1321	9,0270	96	6,5872	10,9259	981 Karplatz	0,0470	10,9259	201
												982 Luisenstraße	0,0340	10,0683	188
												983 Habersaatstraße	0,0511	6,5872	124
						99 Oranienburger Vorstadt	0,6696	9,4755	100	6,6014	17,8803	991 Rosenthaler Platz	0,2615	10,6770	198
												992 Schwarzkopfstraße	0,0761	17,8603	261
												993 Arkonaplatz	0,3319	6,6014	125
						100 Spandauer Vorstadt	0,3120	7,8977	82	7,2202	8,1535	1001 Oranienburger Straße	0,1278	8,1535	155
						101 Königstadt	0,2617	6,6090	71	6,0865	7,3076	1002 Rosenthaler Straße	0,1842	7,7202	150
												1011 Spandauer Straße	0,1120	7,3076	141
												1012 Hirttenstraße	0,1497	6,0865	118
						102 Dorotheenstadt	0,0103	10,6742	106	10,6742	10,6742	1021 Dorotheenstadt	0,0103	10,6742	197
						103 Friedrichstadt	0,3166	20,7497	153	13,7342	30,2240	1031 Glinkastraße	0,1347	30,2240	308
												1032 Französische Straße	0,1819	13,7342	230
						104 Luisenstadt	0,3790	6,6917	73	6,5374	6,8735	1041 Michaelkirchplatz	0,1739	6,8735	131
												1042 Inselstraße	0,2051	6,5374	123
						105 Stralauer Vorstadt	0,2632	4,7855	59	4,7855	4,7855	1051 Stralauer Vorstadt	0,2632	4,7855	99
Tiergarten	2,6969	25,5367	21	15,0694	37,3123	1 Westhafen	0,1317	31,2472	174	28,7274	37,3123	11 Großmarkt	0,0930	28,7274	305
												12 Putzstraße	0,0387	37,3123	322
						2 Turmstraße	1,4311	28,9819	171	27,7148	30,3588	21 Erdener Straße	0,6858	30,3588	309
												22 Perleberger Straße	0,7453	27,7148	301
						3 Hansaviertel	0,7391	15,6622	136	15,0694	16,8693	31 Leveltowitzstraße	0,4957	15,0694	239
												32 Paulstraße	0,2434	16,8693	252
						4 Tiergarten	0,0077	18,9394	146	18,9394	18,9394	41 Tiergarten	0,0077	18,9394	269
						5 Lützowplatz	0,3874	29,8374	173	22,9483	36,2937	51 Lützowufer	0,1874	22,9483	285
												52 Potsdamer Brücke	0,2000	36,2937	320

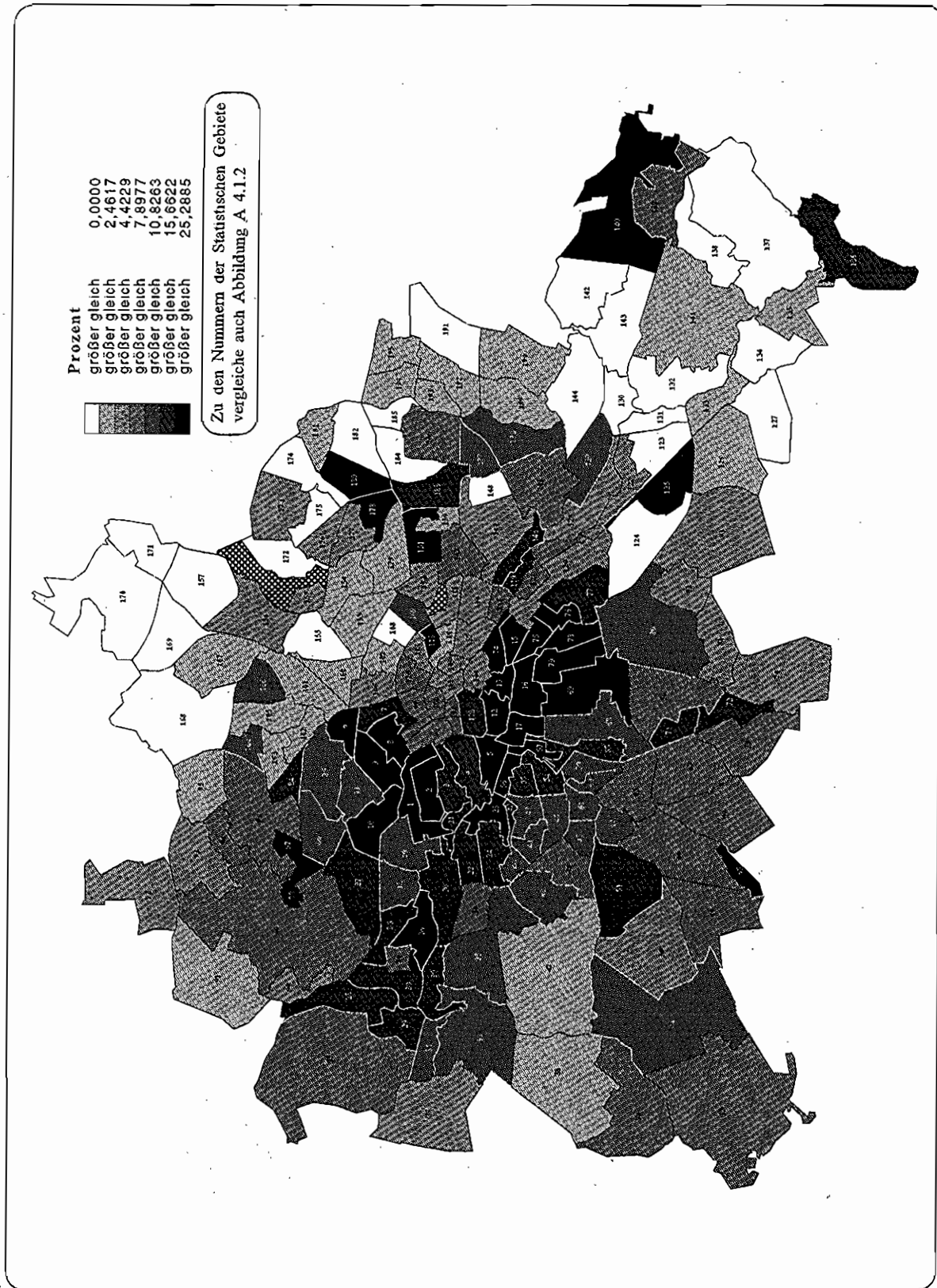
Tabelle A 4.2.1.6 (Teil 2): Anteil der ausländischen Personen an der Bevölkerung, 1995

Wert für Berlin:			Wert für Berlin-West:			Wert für Berlin-Ost:				
12.6434	16.9887	5.3728	16.9887	0,0000	0,0000	16.9887	0,0000	0,0000		
Minimaler Wert für Berlin:	Minimaler Wert für Berlin-West:	Minimaler Wert für Berlin-Ost:	Minimaler Wert für Berlin-West:	0,0000	0,0000	Minimaler Wert für Berlin-Ost:	0,0000	0,0000		
Maximaler Wert für Berlin:	Maximaler Wert für Berlin-West:	Maximaler Wert für Berlin-Ost:	Maximaler Wert für Berlin-West:	83.4653	83.4653	Maximaler Wert für Berlin-Ost:	91.8117	91.8117		
% der Gesamtbevölkerung			% der Gesamtbevölkerung			% der Gesamtbevölkerung				
Bezirk	Wert	Rang	min. Wert	max. Wert	Rang	min. Wert	max. Wert	Rang		
Wedding	4,7894	28.3365	22	10,5783	39.1342	6	Soldiner Straße	32.3394	32.3394	314
						7	Gesundbrunnen	24.6635	24.6635	291
						8	Humboldthain	35.8919	35.8919	319
						9	Leopoldplatz	34.4151	34.4151	307
						10	Rehberge	33.4471	33.4471	323
						11	Schillerpark	15.0946	15.0946	321
Prenzlauer Berg	4,1264	5,8863	8	1,4894	15,2930	106	Schönhauser Allee-Nord	7,0800	7,0800	306
						107	Prenzlauer Allee-Nord	4,2595	4,2595	249
						108	Greifswalder Straße-Nord	1,7743	1,7743	195
						109	Storkower Straße	10,8766	10,8766	188
						110	Schönhauser Allee-Süd	8,0098	8,0098	107
						111	Greifswalder Allee-Süd	6,2516	6,2516	108
Friedrichshain	3,0140	6,7368	9	3,5792	66,6667	112	Zentralviertel	0,0000	0,0000	108
						113	Volkspark Friedrichshain	66,6667	66,6667	108
						114	Friedensstraße	3,5792	3,5792	108
						115	Rigaer Straße	6,6240	6,6240	108
						116	Boxhagener Straße	7,4995	7,4995	108
						117	Boxhagener Straße	5,7309	5,7309	108
						118	Warschauer Str. (S)	nördl. 0,5340	9,2050	108
						119	Warschauer Str. (S)	südl. 0,5340	9,2050	108

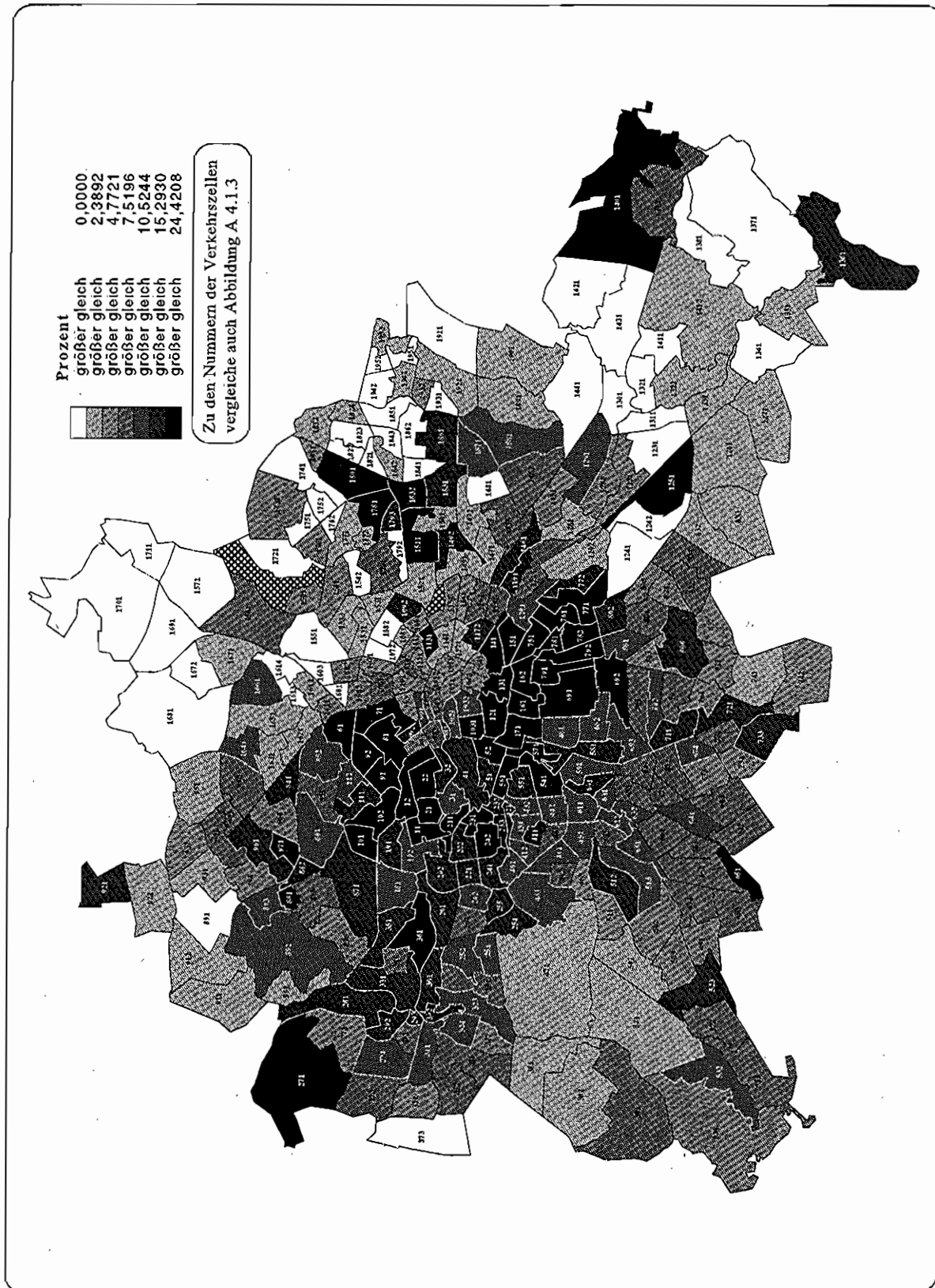
Tabelle A 4.2.1.6 (Teil 3): Anteil der ausländischen Personen an der Bevölkerung, 1995

Bezirk	Wert für Berlin	Minimaler Wert für Berlin	Maximaler Wert für Berlin	% der Gesamtbevölkerung	Wert Rang	min. Wert	max. Wert	Wert für Berlin-West:		Statistisches Gebiet	% der Gesamtbevölkerung	min. Wert	max. Wert	Wert Rang	Verkehrszelle	Wert für Berlin-Ost:	
								Minimaler Wert für Berlin-West	Maximaler Wert für Berlin-West							Minimaler Wert für Berlin-Ost	Maximaler Wert für Berlin-Ost
nach Bezirk	12,6434	0,0000	91,8117					16,9887	0,0000		0,5021	3,8032	21,3490	77	1171	3,8032	80
Friedrichshain	4,5090	33,4316	23	25,9111	47,6825					117	Andreasstraße				1172	1172	Straße d. Pariser Komm.
Kreuzberg										118	Stralauer Allee	0,1841	7,9275	83	1181	1181	Stralauer Allee
										119	Alt-Stralau	0,0130	18,0804	142	1191	1191	Alt-Stralau
										12	Mehringplatz	0,5579	27,1001	169	121	121	Mehringplatz
										13	Moritzplatz	0,5423	25,9111	165	131	131	Moritzplatz
										14	Mariannenplatz	0,6856	47,6825	185	141	141	Mariannenplatz
										15	Wiener Straße	0,8449	40,7906	184	151	151	Wiener Straße
										16	Urban	1,3786	29,7192	172	161	161	Zoessener Stern
										17	Viktoriapark	0,4997	26,9090	168	172	172	Südsteim
Charlottenburg	5,2220	18,4998	18	7,6381	28,1236					18	Volkspark Jungfermheide	0,2902	11,2677	114	181	181	Volkspark Jungfermheide
										19	Goerdeler Dammb	0,2591	14,2905	129	191	191	Friedrich-Obnichts-Damm
										20	Charlottenburger Schloß	0,4980	20,4638	150	192	192	Reichweindamm
										21	Franklinstraße	0,0779	25,1490	162	201	201	Fürstenbrunn
										22	Richard-Wagner-Platz	1,1791	21,0056	154	202	202	Tegeler Weg
										23	Hardenbergstraße	0,3710	26,0853	166	211	211	Franklinstraße
										24	Stuttgarter Platz	1,4726	21,5989	155	221	221	Klausener Platz
										25	Olympiastadion	0,3554	12,3377	121	222	222	Ralfhaus Charlottenburg
										241	Lietzensee	0,7174	18,6279	268	231	231	Ernst-Reuter-Platz
										242	Savignyplatz	0,7553	24,4208	289	232	232	Breitscheidplatz
										243	Mittl. Kurfürstendamm	0,1619	25,3584	295	233	233	Mittl. Kurfürstendamm
										244	Reuter-Platz	0,0813	24,3311	288	241	241	Reuter-Platz
										245	Stettiner Platz	0,1619	25,3584	295	242	242	Breitscheidplatz
										246	Glockenturmstraße	0,0965	7,6391	148	243	243	Mittl. Kurfürstendamm
										247	Römer Allee	0,0402	13,1503	224	244	244	Glockenturmstraße
										248	Kranzallee	0,1075	11,2881	207	245	245	Römer Allee
										249	Kranzallee	0,1075	11,2881	207	246	246	Kranzallee

Tabelle A 4.2.1.6 (Teil 4): Anteil der ausländischen Personen an der Bevölkerung, 1995

Bezirk	Wert für Berlin:			Wert für Berlin-West:			Wert für Berlin-Ost:							
	12.6434	16.9887	5.3728	Minimaler Wert für Berlin-West:	Maximaler Wert für Berlin-West:	0.0000	83.4653	0.0000	91.8117					
Minimaler Wert für Berlin:	0.0000	Maximaler Wert für Berlin:	91.8117	% der Gesamtbevölkerung			% der Gesamtbevölkerung							
6.3294	11.6944	16	0.7699	75.2053	min. Wert	max. Wert	min. Wert	max. Wert	254	16.6613	251			
noch Bezirk Charlottenburg														
26	Westend	26	Westend	0.7186	9.5259	101	7.6517	11.7579	255	Funkturm	271	19.0860	271	
27	Johannessift	27	Johannessift	1.5668	10.1145	104	5.6282	75.2053	262	Theodor-Heuß-Platz	271	0.3280	11.7579	215
28	Werderstraße	28	Werderstraße	0.2285	17.6022	140	17.6022	17.6022	272	Forstamt Spandau	272	0.4393	5.6282	109
29	Spandauer Rathaus	29	Spandauer Rathaus	0.8104	18.9738	147	9.5636	22.8162	273	Stadtrandstraße	273	0.4373	10.0013	187
30	Charlottenburger Chaussee	30	Charlottenburger Chaussee	0.0871	17.8000	141	16.6031	18.0533	274	Zeppeleinstraße	274	0.6726	11.4079	209
31	Klosterfelde	31	Klosterfelde	0.1847	11.5771	116	11.5771	11.5771	281	Werderstraße	281	0.2285	17.6022	259
32	Pichelsdorf	32	Pichelsdorf	1.1845	11.2061	112	4.7847	12.8585	291	Galensstraße	291	0.2188	9.5636	183
									292	Neustadt	292	0.5249	22.8162	283
									293	Allstadt	293	0.0668	19.6002	272
									301	Freiheit	301	0.0162	16.6031	250
									302	Stresow	302	0.0719	18.0533	262
									311	Klosterfelde	311	0.1847	11.5771	213
									321	Wilhelmstraße	321	0.3909	10.3919	191
									322	Scharfe Lanke	322	0.1152	4.7847	98
									323	Pichelswerder	323	0.1188	12.3230	219
									324	Wilhelmstadt	324	0.5615	12.8585	222
33	Zitadelle	33	Zitadelle	0.0388	21.8399	156	21.8399	21.8399	331	Zitadelle	331	0.0388	21.8399	260
34	Gartenfelder Straße	34	Gartenfelder Straße	0.3085	8.5128	90	8.5128	8.5128	341	Gartenfelder Straße	341	0.3085	8.5128	162
35	Schuckertdamm	35	Schuckertdamm	0.3199	18.6122	145	18.6122	18.6122	351	Schuckertdamm	351	0.3199	18.6122	267
36	Siemenswerke	36	Siemenswerke	0.0445	32.1824	175	32.1824	32.1824	361	Siemenswerke	361	0.0445	32.1824	313
37	Staaken	37	Staaken	1.0588	6.8439	75	0.7699	9.3491	371	Gartenstadt	371	0.5353	4.9382	101
									372	Amalienhof	372	0.4895	9.2491	175
									373	West-Staaken	373	0.0339	0.7699	10
38	Galow	38	Galow	0.1313	4.2219	53	4.0293	4.3313	381	All-Gatow	381	0.0475	4.0293	83

Tabelle A 4.2.1.6 (Teil 5): Anteil der ausländischen Personen an der Bevölkerung, 1995

Wert für Berlin:		Wert für Berlin-West:		Wert für Berlin-Ost:	
Minimaler Wert für Berlin:	12,6434	Minimaler Wert für Berlin-West:	16,9887	Minimaler Wert für Berlin-Ost:	5,3728
Maximaler Wert für Berlin:	0,0000	Maximaler Wert für Berlin-West:	0,0000	Maximaler Wert für Berlin-Ost:	0,0000
% der Gesamtbevölkerung		% der Gesamtbevölkerung		% der Gesamtbevölkerung	
Wert	Rang	min. Wert	max. Wert	Verkehrszelle	Wert
noch Bezirk Spandau					
Bezirk Wilmersdorf	4,1170	13,0749	17	2,6549	20,6167
39 Kladow				39 Kladow	
40 Joachim-Friedrich-Str				40 Joachim-Friedrich-Str	
41 Fehrbelliner Platz				41 Rathaus Wilmersdorf	
42 Schaperstraße				42 Eisenbahnstraße	
43 Hohenzollerplatz				42 Schaperstraße	
44 Bundesplatz				43 Düsseldorfer Straße	
45 Rüdeshelmer Platz				43 Prager Platz	
46 Schmatgendorf				44 Rüdeshelmer Platz	
47 Gunewaldsee				44 Rüdeshelmer Platz	
48 Königsallee				44 Rüdeshelmer Platz	
49 Teltower Damm				44 Rüdeshelmer Platz	
50 Argentinische Allee				44 Rüdeshelmer Platz	
51 Dahlem				44 Rüdeshelmer Platz	
52 Nikolassee				44 Rüdeshelmer Platz	
Zehlendorf	2,9187	9,9870	15	3,3333	18,1179
462 Bekker Straße				462 Bekker Straße	
463 Rheinbabenallee				463 Rheinbabenallee	
471 Gunewaldsee				471 Gunewaldsee	
481 Königsallee				481 Königsallee	
491 Berlepschstraße				491 Berlepschstraße	
492 Seehofstraße				492 Seehofstraße	
493 Schönow				493 Schönow	
501 Krumme Lanke				501 Krumme Lanke	
502 Riemelsterstraße				502 Riemelsterstraße	
503 Mexikoplatz				503 Mexikoplatz	
511 Jagdschloß Grünwald				511 Jagdschloß Grünwald	
512 Paefflallee				512 Paefflallee	
513 Freie Universität				513 Freie Universität	
521 Schwanenwerder				521 Schwanenwerder	
522 Rehweise				522 Rehweise	

Tabelle A 4.2.1.6 (Teil 6): Anteil der ausländischen Personen an der Bevölkerung, 1995

Wert für Berlin:			Wert für Berlin-West:			Wert für Berlin-Ost:												
12,6434	16,9887	5,3728	16,9887	10,8113	16,2140	0,0000	0,0000	0,0000										
Minimaler Wert für Berlin: 0,0000	Minimaler Wert für Berlin-West: 0,0000	Minimaler Wert für Berlin-Ost: 0,0000	Maximaler Wert für Berlin-West: 83,4653	Maximaler Wert für Berlin-Ost: 91,8117	Maximaler Wert für Berlin-Ost: 91,8117													
% der Gesamtbevölkerung			% der Gesamtbevölkerung			% der Gesamtbevölkerung												
Bezirke	min. Wert	max. Wert	min. Wert	max. Wert	min. Wert	max. Wert	min. Wert	max. Wert										
Bezirke	Wert	Rang	Statistisches Gebiet	Wert	Rang	Verkehrszelle	Wert	Rang										
nach Bezirk Zehlendorf																		
Schöneberg	4,4125	22,3735	20	11,5053	34,4102	53	Wannsee	10,8113	108	5,6478	11,3554	523	Spanische Allee	0,3238	16,2140	247		
			54	John-F.-Kennedy-Platz	24,4593	159	John-F.-Kennedy-Platz	0,8747	24,4593	24,4593	541	John-F.-Kennedy-Platz	0,8747	24,4593	290			
			55	Bayerisches Viertel	19,0709	148	Bayerisches Viertel	0,8427	19,0709	19,0709	551	Bayerisches Viertel	0,8427	19,0709	270			
			56	Nollendorfplatz	34,4102	181	Nollendorfplatz	0,5326	34,4102	34,4102	561	Nollendorfplatz	0,5326	34,4102	317			
			57	Größerschenstraße	32,6433	177	Größerschenstraße	0,6813	32,6433	32,6433	571	Größerschenstr.	0,6813	32,6433	315			
			58	Tempelhofer Weg	20,6392	152	Tempelhofer Weg	0,1707	20,6392	20,6392	581	Tempelhofer Weg	0,1707	20,6392	277			
			59	Priesterweg	13,6183	126	Priesterweg	0,0292	13,6183	13,6183	591	Priesterweg	0,0292	13,6183	228			
			60	Rubensstraße	15,5574	135	Rubensstraße	0,5001	15,5574	15,5574	601	Rubensstraße	0,5001	15,5574	244			
			61	Friedenau	11,5053	115	Friedenau	0,7811	11,5053	11,5053	611	Friedenau	0,7811	11,5053	211			
Steglitz	5,5061	9,8629	14	5,7125	25,2885	62	Schloßstraße	0,6073	10,8568	110	8,3145	13,0660	621	Brentanostraße	0,2824	8,3145	157	
			63	Abrechtstraße	10,6819	107	Abrechtstraße	1,4895	10,6819	107	8,6374	14,0266	622	Rathaus Steglitz	0,3249	13,0660	223	
			64	Ostpreußendamm	8,9931	95	Ostpreußendamm	1,0277	8,9931	95	8,0963	10,5244	631	Feuerbachstraße	0,3992	10,8963	200	
			65	Goerzwerke	25,2885	163	Goerzwerke	0,0302	25,2885	25,2885	163	25,2885	25,2885	632	Carmerplatz	0,3232	14,0266	231
			66	Drakestraße	9,9042	103	Drakestraße	1,1597	9,9042	103	9,2372	12,1486	633	Stadtplatz Steglitz	0,3560	8,6974	166	
			67	Lankwitz	8,6521	92	Lankwitz	1,1917	8,6521	92	5,7125	13,4963	634	Südende	0,4112	9,5631	182	
												641	Martenplatz	0,2413	10,5244	193		
												642	Bhf. Lichtenfelde	0,3223	9,1384	172		
												643	Oberhofer Weg	0,4642	8,0963	154		
												661	Goerzwerte	0,0302	25,2885	294		
												662	Unter den Eichen	0,2005	12,1436	218		
												663	Carstenstraße	0,3316	9,4521	178		
												664	Thuner Platz	0,1642	9,9647	186		
												671	Hindenburgdamm	0,4634	9,2372	174		
													Calandrellistraße	0,1576	9,8877	185		

Tabelle A 4.2.1.6 (Teil 7): Anteil der ausländischen Personen an der Bevölkerung, 1995

Wert für Berlin:			Wert für Berlin-West:			Wert für Berlin-Ost:					
Minimaler Wert für Berlin:	12,6434	16,9897	Minimaler Wert für Berlin-West:	0,0000	0,0000	Minimaler Wert für Berlin-Ost:	0,0000	5,3728			
Maximaler Wert für Berlin:	91,8117	83,4653	Maximaler Wert für Berlin-West:	83,4653	83,4653	Maximaler Wert für Berlin-Ost:	91,8117	91,8117			
Bezirk	% der Gesamtbevölkerung	Wert	Rang	min. Wert	max. Wert	Statistisches Gebiet	% der Gesamtbevölkerung	Wert	Rang		
noch Bezirk Steglitz											
Tempelhof	5,5425	9,6102	12	4,4984	25,8993	68 All-Tempelhof	1,4563	11,6071	118	10,9712	12,5601
						69 Zentralhughafen	0,2126	25,3071	164	24,9450	25,8993
						70 Mariendorfer Damm	1,3884	9,4449	99	5,1711	10,5748
						71 Lankwitzer Straße	0,0714	17,5873	139	17,5873	17,5873
						72 Mauerstraße	0,0984	16,9027	138	16,9027	16,9027
						73 Marienfelder Allee	0,8297	8,4010	88	7,1213	16,2688
						74 Lichtenrade	1,4856	5,3698	62	4,4984	5,9697
Neukölln	9,1324	19,2065	19	4,0868	41,6720	75 Reuterplatz	1,0295	28,2344	170	28,2344	28,2344
						76 Roseggerstr.	0,8954	26,3311	167	26,3311	26,3311
						77 Köllnische Heide	0,5076	24,6527	160	18,4625	41,6720
						78 Karl-Marx-Straße	1,1772	32,8272	178	30,5845	35,5916
						79 Schillerpromenade	0,9843	33,6783	180	31,6498	33,7330
						672 Kaiser-Wilhelm-Straße	0,4967	7,5242	146	7,5242	7,5242
						673 Frobenstraße	0,2855	5,7125	113	5,7125	5,7125
						674 Preysingstraße	0,2518	13,4568	225	13,4568	13,4568
						681 Boelckestraße	0,4703	10,9712	202	10,9712	10,9712
						682 Rathaus Tempelhof	0,4505	11,1498	203	11,1498	11,1498
						683 Attileplatz	0,5355	12,5501	221	12,5501	12,5501
						691 Platz der Luftbrücke	0,0807	25,8993	296	25,8993	25,8993
						692 Gottlieb-Dunkel-Straße	0,1319	24,9450	292	24,9450	24,9450
						701 Monopolstraße	0,5229	10,3940	192	10,3940	10,3940
						702 Volkspark Mariendorf	0,3812	10,5748	194	10,5748	10,5748
						708 Heidenfriedhof	0,3267	8,6702	165	8,6702	8,6702
						704 Trabrennbahn	0,1577	5,1711	104	5,1711	5,1711
						711 Lankwitzer Straße	0,0714	17,5873	258	17,5873	17,5873
						721 Mauerstraße	0,0984	16,9027	253	16,9027	16,9027
						731 Kiepertstraße	0,2640	9,5427	180	9,5427	9,5427
						732 Waldsassener Straße	0,5196	7,1213	136	7,1213	7,1213
						733 Diedersdorfer Straße	0,0462	16,2688	248	16,2688	16,2688
						741 Lichtenrade Nord	0,6057	4,4984	92	4,4984	4,4984
						742 Lichtenrade Süd	0,8799	5,9697	117	5,9697	5,9697
						751 Reuterplatz	1,0295	28,2344	304	28,2344	28,2344
						761 Roseggerstraße	0,8954	26,3311	298	26,3311	26,3311
						771 Grenzallee	0,1354	41,6720	325	41,6720	41,6720
						772 Dammweg	0,3722	18,4625	266	18,4625	18,4625
						781 Rathaus Neukölln	0,5273	35,5916	318	35,5916	35,5916
						782 Thomasstraße	0,6499	30,5845	310	30,5845	30,5845
						791 Volkspark Hasenheide	0,0259	31,6498	312	31,6498	31,6498
						792 Leinestraße	0,9585	33,7330	316	33,7330	33,7330

Tabelle A 4.2.1.6 (Teil 8): Anteil der ausländischen Personen an der Bevölkerung, 1995

Wert für Berlin:				Wert für Berlin-West:				Wert für Berlin-Ost:							
12.6434				16.9887				5.3728							
Minimaler Wert für Berlin: 0,0000				Minimaler Wert für Berlin-West: 0,0000				Minimaler Wert für Berlin-Ost: 0,0000							
Maximaler Wert für Berlin: 91.8117				Maximaler Wert für Berlin-West: 83.4653				Maximaler Wert für Berlin-Ost: 91.8117							
Bezirk	noch	% der Gesamtbevölkerung		Statistisches Gebiet	% der Gesamtbevölkerung	min. Wert		Rang	Verkehrszelle	% der Gesamtbevölkerung		Wert	Rang		
		Wert	Rang			Wert	Rang			Wert	Rang				
noch	Bezirk	Neukölln		80	Britz	1.2010	12.5109	122	6.7412	22.5874	801	Gradesstraße	0,2632	13.7251	229
											802	Buschknugbrücke	0,2779	16.9782	255
											803	Mohrner Allee	0,0882	6.7412	129
											804	Parchimer Allee	0,4329	8.3730	158
											805	Britzer Wiesen	0,0416	6.7596	130
											806	Schlossenerweg	0,0971	22.5874	282
				81	Buckow 1	0,8300	7.3976	78	7.3484	7.4199	811	Marienfelder Chaussee	0,3752	7.3484	142
				82	Buckow 2	1,0216	7.8142	81	6,2091	8.8614	812	Alt-Buckow	0,4548	7.4199	143
				83	Rudow	1,4857	6.2640	67	4,0668	8.9706	821	Zadekstraße	0,4033	6,2091	119
											822	Lipschitzallee	0,6183	8.6614	170
											831	Wutzkyallee	0,5965	8,9706	171
											832	Alt-Rudow	0,4012	4,0868	84
											833	Waltersdorfer Chaussee	0,4880	4,7455	96
				120	Baumschulenweg	1,0620	5,6755	63	2,4312	11,4874	1201	Eisenstraße	0,3804	11,4874	210
				121	Pläntenwald	0,0102	8,4986	89	8,4986	8,4986	1202	Baumschulenweg	0,6815	2,4312	51
				122	Niederschöneweide	0,3156	6,3632	69	6,3632	6,3632	1211	Pläntenwald	0,0102	8,4986	160
				123	Adlershof	0,3989	2,1606	24	2,1606	2,1606	1221	Niederschöneweide	0,3156	6,3632	120
				124	Johannisthal	0,5520	1,8453	16	1,8450	1,8486	1231	Adlershof	0,3989	2,1606	44
											1241	Siedlung Späthfelde	0,0502	1,8486	34
											1242	Johannesthal	0,5017	1,8450	32
				125	Rudower Chaussee	0,0192	61,2121	186	61,2121	61,2121	1251	Rudower Chaussee	0,0192	61,2121	328
				126	Altglienicke	0,4984	2,6144	30	2,6144	2,6144	1261	Altglienicke	0,4984	2,6144	55
				127	Bohnsdorf	0,2436	2,4178	27	2,4178	2,4178	1271	Bohnsdorf	0,2436	2,4178	50
				128	Oberschöneweide	0,4732	4,8329	60	3,1371	5,2297	1281	Heilmholtzstraße	0,0897	3,1371	65
											1282	An der Wuhlfelde	0,3834	5,2297	105
				129	Wuhlfelde	0,0041	11,2676	113	11,2676	11,2676	1291	Wuhlfelde	0,0041	11,2676	205
				130	Dammvorstadt	0,1938	2,2462	25	2,2462	2,2462	1301	Dammvorstadt	0,1938	2,2462	46

Tabelle A 4.2.1.6 (Teil 9): Anteil der ausländischen Personen an der Bevölkerung, 1995

Wert für Berlin:		Wert für Berlin-West:		Wert für Berlin-Ost:	
Minimaler Wert für Berlin:	12.6434	Minimaler Wert für Berlin-West:	16.9887	Minimaler Wert für Berlin-Ost:	5.3728
Maximaler Wert für Berlin:	0.0000	Maximaler Wert für Berlin-West:	0.0000	Maximaler Wert für Berlin-Ost:	0.0000
% der Gesamtbevölkerung		% der Gesamtbevölkerung		% der Gesamtbevölkerung	
Wert	Rang	min. Wert	max. Wert	min. Wert	max. Wert
Bezirke	Statistisches Gebiet	Wert	Rang	Wert	Rang
noch Bezirk Köpenick					
	131 Spindlerfeld	0,2838	9	1,4724	1,4724
	132 Wendenschloßstraße	0,8192	22	1,2504	3,4462
	133 Grünau	0,1279	33	2,6770	2,6770
	134 Forst Grünau	0,0004	1	0,0000	0,0000
	135 Schmöckwitz	0,0741	37	3,0528	3,0528
	136 Rauchfangswerder	0,0110	157	22,2222	22,2222
	137 Seddinberg	0,0008	1	0,0000	0,0000
	138 Müggelheim	0,1029	6	0,7894	0,7894
	139 Rahnsdorf	0,2073	102	9,6291	9,6291
	140 Forst Rahnsdorf	0,0268	188	65,8378	65,8378
	141 Müggelberge	0,0034	46	0,0000	3,5714
	142 Forst Friedrichshagen	0,0018	11	1,5873	1,5873
	143 Friedrichshagen	0,4701	15	1,8088	1,8088
	144 Dammfeld	0,3558	7	1,2070	1,2070
	145 Karlshorst	0,5334	94	7,1631	9,3498
Lichtenberg	4,8169	9,1107	10	2,3190	83,9787
	146 Rummelsburg	0,0329	158	22,8194	22,8194
	147 Friedrichsfelde	1,9768	65	3,5815	8,7742
	148 Tierpark	0,0926	26	2,3190	2,3190
	149 Rüdigerstraße	0,9586	93	4,1269	15,3606
	150 Krankenhaus Herzberge	0,0094	38	3,0864	3,0864
	151 Herzbergstraße	0,1581	192	83,9787	83,9787
	131 Spindlerfeld	0,2838	9	1,4724	1,4724
	132 Müggelheimer Straße	0,5245	14	1,2504	1,2504
	1322 Dregerhoffstraße	0,2947	71	3,4462	3,4462
	1331 Grünau	0,1279	58	2,6770	2,6770
	1341 Forst Grünau	0,0004	1	0,0000	0,0000
	1351 Schmöckwitz	0,0741	62	3,0528	3,0528
	1361 Rauchfangswerder	0,0110	281	22,2222	22,2222
	1371 Seddinberg	0,0008	1	0,0000	0,0000
	1381 Müggelheim	0,1029	11	0,7894	0,7894
	1391 Rahnsdorf	0,2073	184	9,6291	9,6291
	1401 Forst Rahnsdorf	0,0268	330	65,8378	65,8378
	1411 Kämmerleihe	0,0001	1	0,0000	0,0000
	1412 Müggelberge	0,0033	74	3,5714	3,5714
	1421 Forst Friedrichshagen	0,0018	24	1,5873	1,5873
	1431 Friedrichshagen	0,4701	30	1,8088	1,8088
	1441 Dammfeld	0,3558	13	1,2070	1,2070
	1451 Waldsiedlung Wuhlheide	0,1227	137	7,1631	7,1631
	1452 Karlshorst	0,4106	176	9,3498	9,3498
	1461 Rummelsburg	0,0329	284	22,8194	22,8194
	1471 Nöldnerplatz	0,4413	91	4,4716	4,4716
	1472 Alt-Friedrichsfelde	0,7600	77	3,5815	3,5815
	1473 Tierpark (U)	0,7756	169	8,7742	8,7742
	1481 Tierpark	0,0926	47	2,3190	2,3190
	1491 Magdalenenstraße (U)	0,5590	85	4,1269	4,1269
	1492 Goltindstraße	0,3996	242	15,3606	15,3606
	1501 Krankenhaus Herzberge	0,0094	63	3,0864	3,0864
	1511 Herzbergstraße	0,1581	335	83,9787	83,9787

Tabelle A 4.2.1.6 (Teil 10): Anteil der ausländischen Personen an der Bevölkerung, 1995

Wert für Berlin:			Wert für Berlin-West:			Wert für Berlin-Ost:		
Minimaler Wert für Berlin:	12.6434	16.9887	Minimaler Wert für Berlin-West:	0,0000	0,0000	Minimaler Wert für Berlin-Ost:	0,0000	0,0000
Maximaler Wert für Berlin:	91.8117	83.4653	Maximaler Wert für Berlin-West:	83.4653	83.4653	Maximaler Wert für Berlin-Ost:	91.8117	91.8117
Bezirke	min. Wert	Rang	min. Wert	Rang	max. Wert	Bezirke	min. Wert	Rang
% der Gesamtbevölkerung	%		% der Gesamtbevölkerung	%		Verkehrszelle	%	
noch Bezirk Lichtenberg			152 Fennpfuhl		1521 Fennpfuhl			
Weißensee	1.6015	3.7001	153 Pistorusstraße	56	4.6896	1531 Meyerbeerstraße	0,1972	2.8101
		4	154 Falkenbergerstraße	50	2.8101	1532 Langhansstraße	0,2992	4.0060
				44	1.1004	1533 Arnalienstraße	0,2494	4.2467
			155 Heinersdorf	12	1.6631	1541 Liebermannstraße	0,1810	5.7871
			156 Blankenburg	80	7.7712	1542 Hansastraße	0,2110	1.1004
			157 Karow	18	1.8649	1551 Heinersdorf	0,0942	1.6631
			158 Märchenland			1561 Blankenburg	0,1471	7.7712
			159 Ortnisstraße	61	5.0901	1571 Karow	0,1852	1.8649
			160 Vinetastraße	52	2.0607	1581 Märchenland	0,0000	
Pankow	3.2112	3.9175	161 Am Schlotspark	49	1.6544	1591 Ortnisstraße	0,0371	5.0901
		5			6.7407	1601 Maximilianstraße	0,1711	2.1197
						1602 Elsa-Brandstöm-Straße	0,4992	5.8594
						1603 Klüssingenstraße	0,2563	2.0607
						1611 Florstraße	0,2144	6.7407
						1612 Breile Straße	0,2943	3.6478
						1613 Am Schloß	0,0669	1.7772
						1614 Am Krankenh. Pankow	0,2631	1.6544
						1621 Schönholz	0,0617	2.9633
						1631 Wilhelmsruh	0,1954	3.1928
						1641 Rosenthal	0,0789	11.5851
						1651 Niederschönhausen	0,2850	3.2071
						1661 Hertaplatz	0,1527	11.9559
						1671 Hauptstraße	0,1246	3.5174
						1672 Triftstraße	0,0292	0,9558
						1681 Blankenfelde	0,0488	0,2973
						1691 Lietzengraben	0,0041	1,3986

Tabelle A 4.2.1.6 (Teil 11): Anteil der ausländischen Personen an der Bevölkerung, 1995

Wert für Berlin:			Wert für Berlin-West:			Wert für Berlin-Ost:									
Minimaler Wert für Berlin:	12,6424	16,9887	0,0000	1,8976	1,8976	0,0810	1,8976	5,3728							
Maximaler Wert für Berlin:	0,0000	0,0000	83,4653	1,5633	1,5633	0,3842	1,5633	0,0000							
% der Gesamtbevölkerung			% der Gesamtbevölkerung			% der Gesamtbevölkerung									
Bezirk	Wert	Rang	min. Wert	max. Wert	Statistisches Gebiet	% der Gesamtbevölkerung	min. Wert	max. Wert	Verkehrszelle	% der Gesamtbevölkerung	min. Wert	max. Wert	Verkehrszelle	Wert	Rang
noch Bezirk Pankow															
Reinickendorf	7,4160	9,8071	13	0,0000	83,4653	0,0073	19,9203	19,9203	841	0,0073	19,9203	18,1322	265	18,1322	265
					85 Residenzstraße	1,3420	12,6624	14,0940	851	0,4231	9,5535	14,0940	181	9,5535	181
					86 Schamweberstraße	0,9106	14,3117	14,3117	861	0,9189	14,0940	14,3117	233	14,0940	233
					87 Flughafen Tegel	0,0531	18,1322	18,1322	871	0,9106	14,3117	14,3117	235	14,3117	235
					88 Borsigwerke	0,0406	70,7646	83,4653	881	0,0531	18,1322	18,1322	265	18,1322	265
					89 Alt-Tegel	0,9390	8,2823	11,5166	891	0,0330	83,4653	83,4653	334	83,4653	334
									882	0,0076	15,6489	15,6489	245	15,6489	245
									891	0,0008	0,0000	0,0000	1	0,0000	1
									892	0,0025	10,5882	10,5882	196	10,5882	196
									893	0,2807	11,5166	11,5166	212	11,5166	212
									894	0,2967	4,7721	4,7721	97	4,7721	97
									895	0,3504	8,7453	8,7453	167	8,7453	167
									896	0,0079	4,7970	4,7970	100	4,7970	100
					90 Konradshöhe	0,1765	4,4229	4,4229	901	0,1765	4,4229	4,4229	90	4,4229	90
					91 Heiligensee	0,4932	3,2594	3,4307	911	0,1819	3,4307	3,4307	70	3,4307	70
									912	0,3114	3,1594	3,1594	66	3,1594	66
					92 Frohnau	0,5035	6,3163	23,9224	921	0,0539	23,9224	23,9224	286	23,9224	286
									922	0,4497	4,2075	4,2075	87	4,2075	87
					93 Hornsdorf	0,4945	4,5657	5,0024	931	0,2555	4,1572	4,1572	86	4,1572	86
									932	0,2390	5,0024	5,0024	102	5,0024	102
					94 Waidmannslust	0,3073	10,2286	10,2286	941	0,3073	10,2286	10,2286	189	10,2286	189
					95 Lößbars	0,1447	3,0893	3,0893	951	0,1447	3,0893	3,0893	64	3,0893	64
					96 Alt-Wittenau	1,9879	9,3047	17,0734	961	0,3615	17,0734	17,0734	256	17,0734	256
									962	0,0810	8,1720	8,1720	156	8,1720	156
									963	1,1367	7,7402	7,7402	151	7,7402	151

Tabelle A 4.2.1.6 (Teil 12): Anteil der ausländischen Personen an der Bevölkerung, 1995

Wert für Berlin:			Wert für Berlin-West:			Wert für Berlin-Ost:			
Minimaler Wert für Berlin:	12.6434	16.9887	0,0000	0,0000	0,0000	Minimaler Wert für Berlin-Ost:	0,0000	5,3728	
Maximaler Wert für Berlin:	91,8117	83,4653	83,4653	83,4653	83,4653	Maximaler Wert für Berlin-Ost:	91,8117	91,8117	
Bezirk	% der Gesamtbevölkerung	Wert	Rang	min. Wert	max. Wert	Statistisches Gebiet	% der Gesamtbevölkerung	Wert	Rang
noch Bezirk Reinickendorf									
Marzahn	4,6192	3,6550	3	0,0000	74,4102	97 Breitenbachstraße	0,0168	65,2015	187
						180 Bitterfelder Straße	0,0160	74,4102	191
						181 Ahrenfelde-Süd	0,9964	3,2996	45
						182 Bürgerpark	1,8298	1,7969	14
						183 Marzahner Chaussee	0,0494	18,1551	144
						184 Springpfehl	1,1478	1,9366	20
						185 Kienberg	0,0001	0,0000	1
						186 Biesdorf-Nord	0,3792	8,1803	85
						187 Alt-Biesdorf (Straße)	0,0569	13,4625	125
						188 Biesdorf-Süd	0,1436	14,8343	131
Hohenschönh.	3,4688	5,8175	7	0,7184	91,8117	172 Malchow	0,0202	0,7184	5
						173 Wartenberg	0,0412	6,4789	70
						174 Falkenberg	0,0150	2,1277	23
						175 Neu-Wartenberg	1,0940	2,0318	21
						176 Neu-Hohenschonhausen	1,0129	5,7126	64
						177 Mühlengrund	0,4084	4,6475	57
						964 Tessenowstraße	0,4087	7,0084	135
						971 Breitenbachstraße	0,0158	65,2015	329
						1801 Bitterfelder Straße	0,0160	74,4102	332
						1811 Stadtrand siedlung	0,2173	5,6891	111
						1812 Havemannstraße	0,7792	2,6331	56
						1821 Franz-Stenzer-Straße	0,4027	1,4701	16
						1822 Mehrower Allee(S)östl.	0,4593	1,8448	31
						1823 Lea-Grundig-Straße	0,6507	1,6767	27
						1824 Glambecker Ring	0,3170	2,3892	49
						1831 Marzahner Chaussee	0,0480	17,0997	257
						1832 Alte Rhinstraße	0,0014	55,3191	327
						1841 Springpfehl (S) östl.	0,5476	2,2362	45
						1842 Bruno-Baum-Straße	0,1131	2,4378	52
						1843 Auersbergerstr., Schulen	0,4871	1,4834	19
						1851 Kienberg	0,0001	0,0000	1
						1861 Oseler Str., Rapsweg	0,1638	15,8044	246
						1862 Cecilienstraße	0,2154	2,3842	48
						1871 Alt-Biesdorf (Straße)	0,0569	13,4625	226
						1881 Biesdorf-Süd	0,1436	14,8343	236
						1721 Malchow	0,0202	0,7184	8
						1731 Wartenberg	0,0412	6,4789	122
						1741 Falkenberg	0,0150	2,1277	43
						1751 Neubrandenburger Str.	0,4963	2,0701	41
						1762 Biesenbrower Straße	0,5978	2,0001	39
						1761 Ribnitzer Straße	0,8067	6,9861	133
						1762 Am Breiten Luch	0,2062	0,7317	9
						1771 Malchower Weg	0,1842	4,6794	94

Tabelle A.4.2.1.6 (Teil 13): Anteil der ausländischen Personen an der Bevölkerung, 1995

Wert für Berlin:			Wert für Berlin-West:			Wert für Berlin-Ost:		
Minimaler Wert für Berlin:	12,6434	16,9887	Minimaler Wert für Berlin-West:	0,0000	0,0000	Minimaler Wert für Berlin-Ost:	0,0000	5,3728
Maximaler Wert für Berlin:	91,8117	83,4653	Maximaler Wert für Berlin-West:	83,4653	83,4653	Maximaler Wert für Berlin-Ost:	91,8117	91,8117
Bezirk	% der Gesamtbevölkerung	Wert	Statistisches Gebiet	% der Gesamtbevölkerung	Wert	Verkehrszelle	% der Gesamtbevölkerung	Wert
		min. Wert			min. Wert			min. Wert
		max. Wert			max. Wert			max. Wert
		Rang			Rang			Rang
noch Bezirk Hohenschönhausen								
		1			193	1772		93
		2.7472	189 Kaulsdorf-Süd	0,1393	2.8738	1891	1793 Witznhauser Straße	0,0257
Hellersdorf	3,9495	1.4767	190 Mahlsdorf-Süd	0,2604	3.4660	1901	1791 Konrad-Wolf-Straße	0,2681
		1.4767	191 Mahlsdorf-Nord	0,2263	1.8469	1911	1792 Genslerstraße	0,5099
		5.3946	192 Kaulsdorf-Nord	0,2405	2.4617	1921	1793 Witznhauser Straße	0,0257
		5.3946	193 Hellersdorf-West	0,8636	3.1989	1931	1931 Kaulsdorf-Nord (U)	0,4930
		1.4767	194 Alt-Hellersdorf	1,2515	2.6666	1932	1932 Grottkauer Str. (U)	0,3706
		1.4767	195 Hbrörow-West	0,9660	2.5183	1941	1941 Cottbuser Platz (U)	0,5801
		1.4767			3.6922	1942	1942 Alte Hellersdorfer Str.	0,6713
		1.4767			3.6922	1951	1951 Riesaer Straße	0,3439
		1.4767			3.6922	1952	1952 Tangermünder Straße	0,2122
		1.4767			3.6922	1953	1953 Louis-Lewin-Straße	0,4118
		1.4767			3.6922			3,6922

4.2.2 Ebene Bezirke

4.2.2.1 Bezirk Mitte

- Sozialindex 1997
- Anteil der Männer an der Bevölkerung, 1995
- Anteil der Personen unter 18 Jahren an der Bevölkerung, 1995
- Anteil der Personen im Alter von 18 bis unter 35 Jahren an der Bevölkerung, 1995
- Anteil der Personen im Alter 35 bis unter 65 Jahren an der Bevölkerung, 1995
- Anteil der Personen über 65 Jahre an der Bevölkerung, 1995
- Anteil der ausländischen Personen an der Bevölkerung, 1995

Abbildung A 4.2.2.1: Sozialindex 1997
Bezirk Mitte, Statistische Gebiete



Abbildung A 4.2.2.2: Sozialindex 1997
Bezirk Mitte, Verkehrszellen



**Tabelle A 4.2.2.1: Sozialindex, 1997
Bezirk Mitte**

Statistisches Gebiet	% der Bezirksbevölkerung		Minimaler Wert		Maximaler Wert		Verkehrszelle	% der Bezirksbevölkerung		Wert	Rang
	Wert	Rang	Wert	Rang	Wert	Rang		Wert	Rang		
Wert für Bezirk Mitte: (Designator: -2,3069)	0,0986										
98 Friedrich-Wilhelm-Stadt	5,6357	7	-0,7016	7	-0,3302		981 Karplatz	2,0052	-0,7016	15	
							982 Luisenstraße	1,4507	-0,3302	9	
99 Oranienburger Vorstadt	28,5562	8	-0,6865	8	-0,4576		983 Habersaatstraße	2,1798	-0,3986	10	
							991 Rosenthaler Platz	11,1526	-0,6865	14	
							992 Schwarzkopflstraße	3,2468	-0,6610	13	
							993 Arkonaplatz	14,1568	-0,4576	12	
100 Spandauer Vorstadt	19,3064	6	-0,4325	6	-0,2926		1001 Oranienburger Straße	5,4501	-0,2926	8	
							1002 Rosenthaler Straße	7,8564	-0,4325	11	
101 Königsstadt	11,1625	2	0,2863	2	0,6833		1011 Spandauer Straße	4,7767	0,6833	2	
							1012 Hirtenstraße	6,3858	0,2863	4	
102 Dorotheenstadt	0,4407	4	-0,1164	4	-0,1164		1021 Dorotheenstadt	0,4407	-0,1164	7	
103 Friedrichstadt	13,5057	5	-0,8570	5	0,1390		1031 Glinckstraße	5,7459	-0,8570	16	
							1032 Französische Straße	7,7598	0,1390	6	
104 Luisenstadt	16,1670	3	0,2025	3	0,5450		1041 Michaelkirchplatz	7,4194	0,2025	5	
							1042 Inselstraße	8,7476	0,5450	3	
105 Stralauer Vorstadt	11,2257	1	1,0948	1	1,0948		1051 Stralauer Vorstadt	11,2257	1,0948	1	

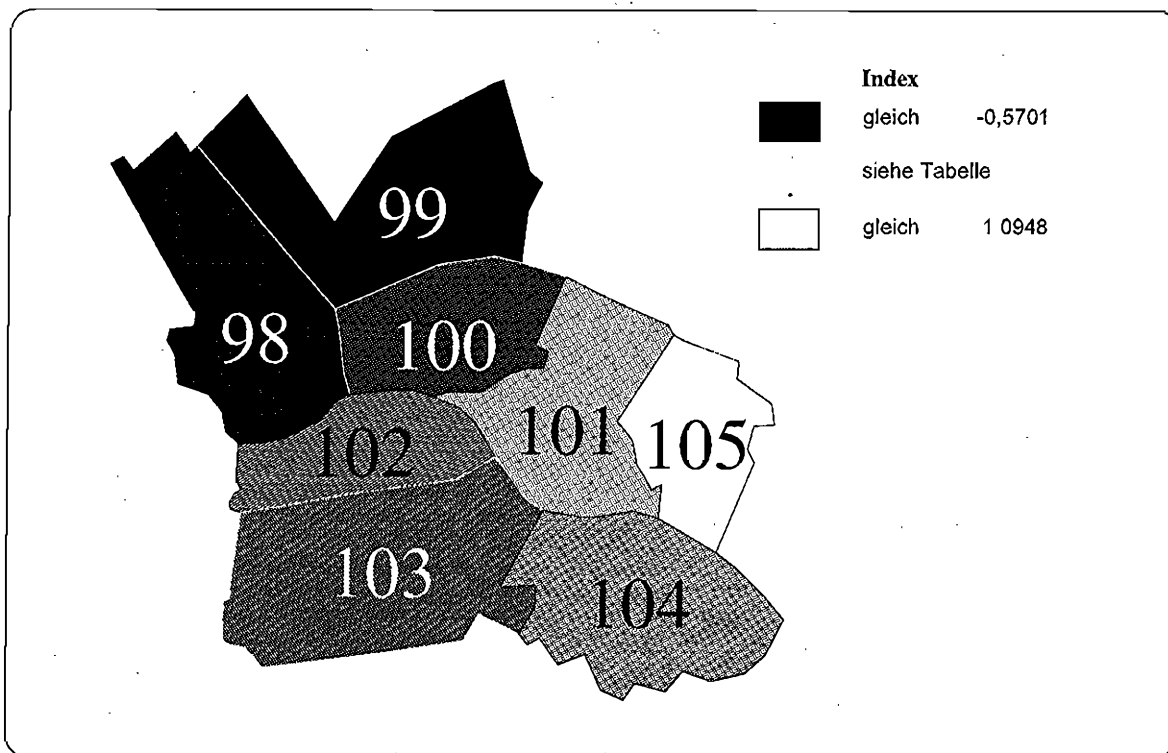
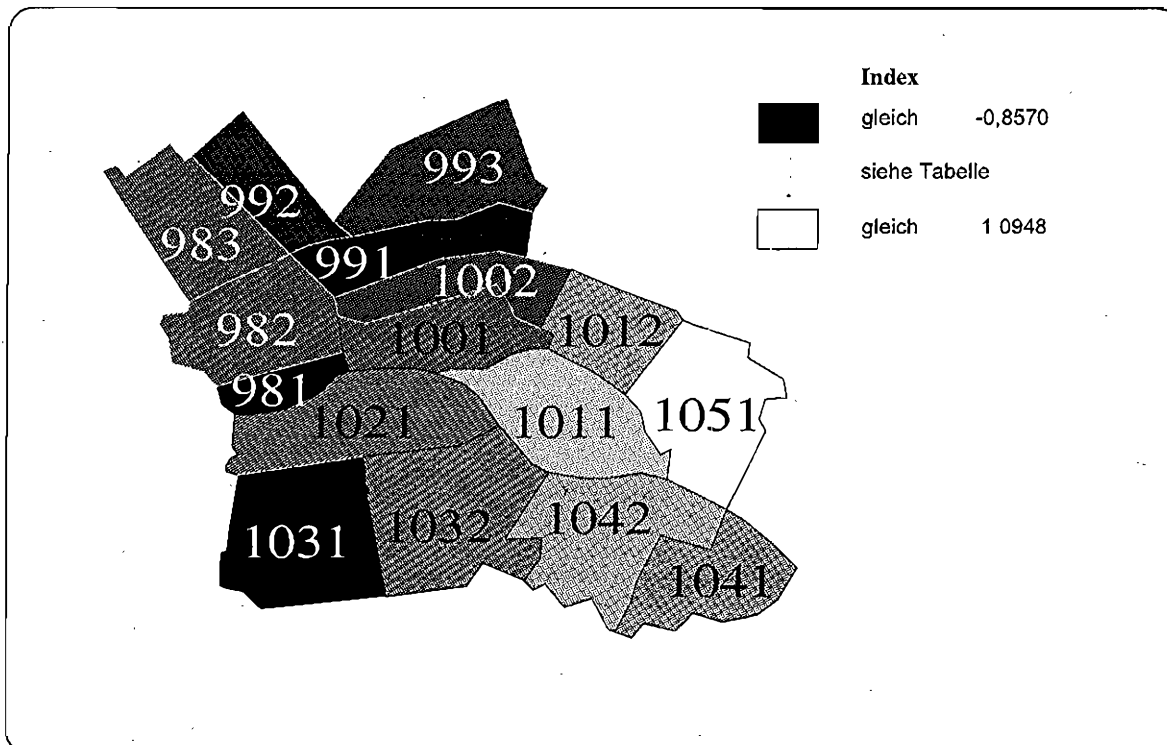
Abbildung A 4.2.2.3: Anteil der Männer an der Bevölkerung, 1995
Bezirk Mitte, Statistische Gebiete



Abbildung A 4.2.2.4: Anteil der Männer an der Bevölkerung, 1995
Bezirk Mitte, Verkehrszellen



**Tabelle A 4.2.2.2: Anteil der Männer an der Bevölkerung, 1995
Bezirk Mitte**

Statistisches Gebiet	% der Bezirksbevölkerung		Rang		Minimaler Wert		Maximaler Wert		Verkehrszelle	% der Bezirksbevölkerung		Wert	Rang
	Wert	Rang	Wert	Rang	Wert	Rang	Wert	Rang		Wert	Rang		
98 Friedrich-Wilhelm-Stadt	5,6357	50,7358	7	49,0062	52,1331	981	Karlplatz	2,0052	51,6049	14			
						982	Luisenstraße	1,4507	52,1331	15			
						983	Habersaaterstraße	2,1798	49,0062	6			
99 Oranienburger Vorstadt	28,5562	50,2124	5	49,8382	50,6770	991	Rosenthaler Platz	11,1526	50,6770	12			
						992	Schwarzkopfsstraße	3,2468	50,2478	10			
						993	Airkonaplatz	14,1568	49,8382	8			
100 Spandauer Vorstadt	13,3064	50,5395	6	48,9886	50,9217	1001	Oranienburger Straße	5,4501	49,9886	9			
						1002	Rosenthaler Straße	7,8564	50,9217	13			
101 Königsstadt	11,1625	47,6935	2	47,3957	47,9163	1011	Spandauer Straße	4,7767	47,3957	2			
						1012	Hirtenstraße	6,9858	47,9163	3			
102 Dorotheenstadt	0,4407	48,8764	3	48,3764	48,8764	1021	Dorotheenstadt	0,4407	48,8764	5			
103 Friedrichsstadt	13,5057	51,0127	8	49,3061	53,3175	1031	Glinkastraße	5,7459	53,3175	16			
						1032	Französische Straße	7,7598	49,3061	7			
104 Luisenstadt	16,1670	49,0697	4	47,9270	50,4171	1041	Michaelkirchplatz	7,4194	50,4171	11			
						1042	Inselstraße	8,7476	47,9270	4			
105 Stralauer Vorstadt	11,2257	45,1538	1	45,1538	45,1538	1051	Stralauer Vorstadt	11,2257	45,1538	1			

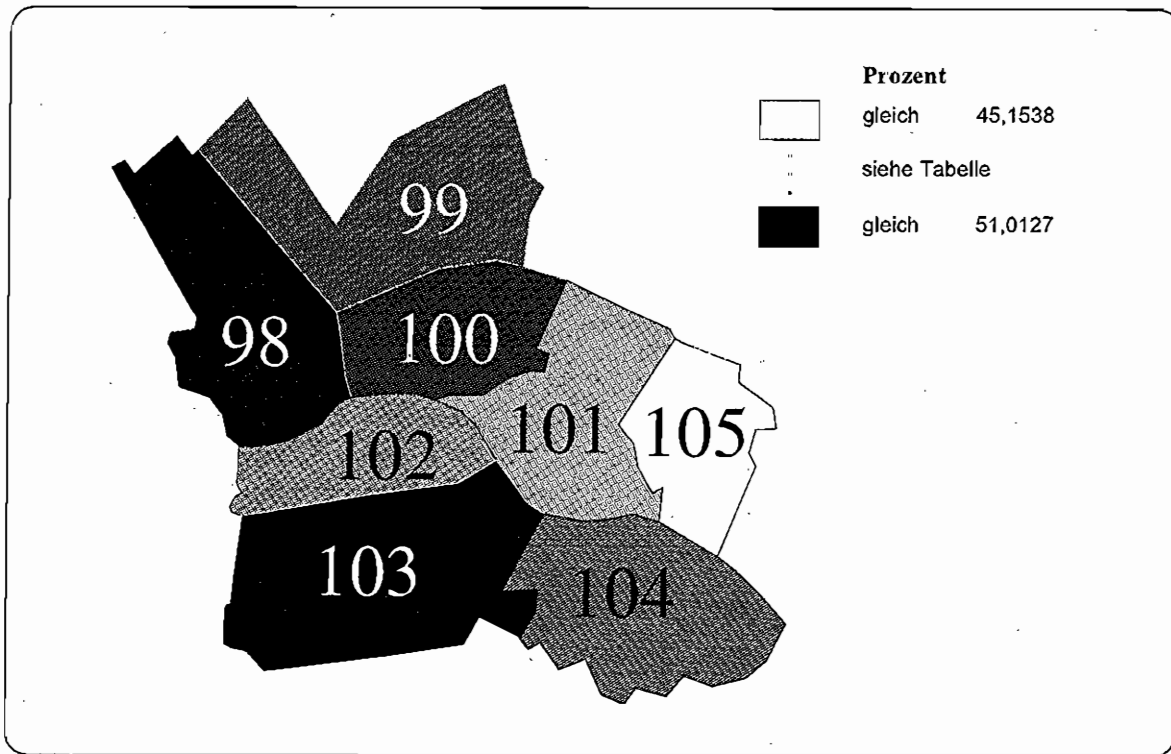
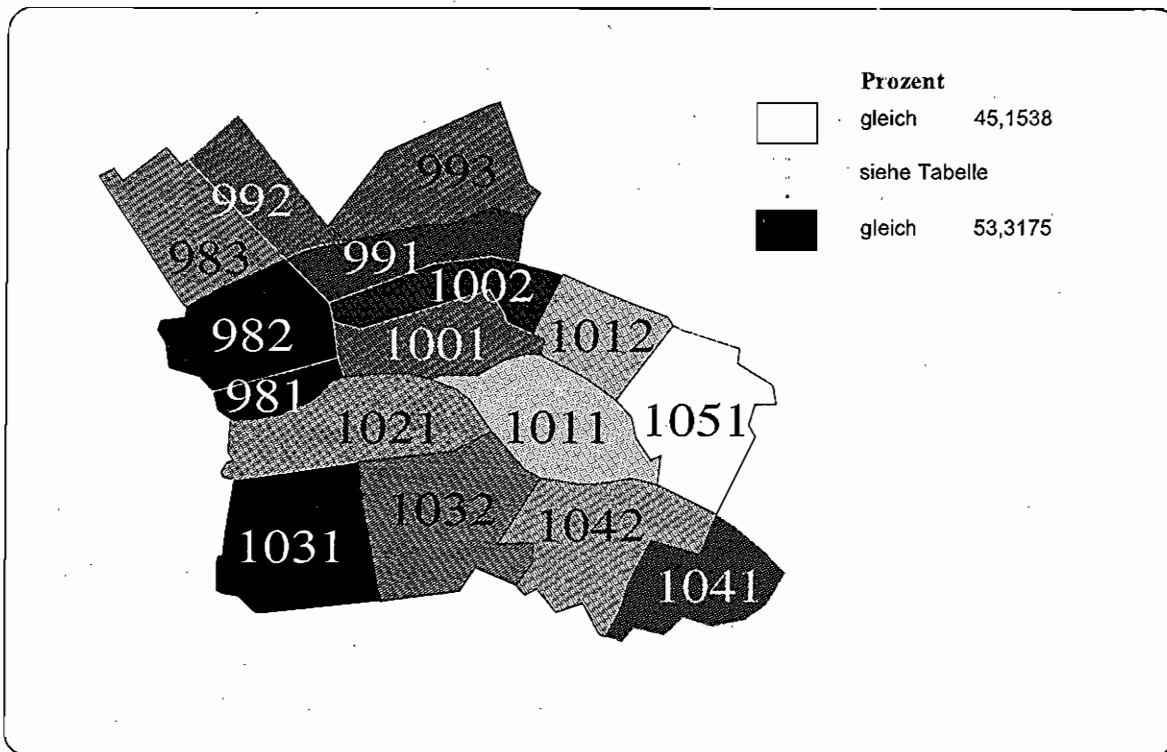
Wert für Bezirk Mitte : 49,3539
 Minimaler Verkehrszellenwert : 45,1538
 Maximaler Verkehrszellenwert : 53,3175

Abbildung A 4.2.2.5: Anteil der Personen unter 18 Jahren an der Bevölkerung, 1995
Bezirk Mitte, Statistische Gebiete



Abbildung A 4.2.2.6: Anteil der Personen unter 18 Jahren an der Bevölkerung, 1995
Bezirk Mitte, Verkehrszellen



Tabelle A 4.2.2.3: Anteil der Personen unter 18 Jahren an der Bevölkerung, 1995
Bezirk Mitte

Statistisches Gebiet	Wert	Rang	Minimaler Wert		Verkehrszelle	Maximaler Wert		Rang	
			Wert	% der Bezirksbevölkerung		Wert	% der Bezirksbevölkerung		
98 Friedrich-Wilhelm-Stadt	5,6367	20,4481	6	18,6007	21,1811	981 Kapplatz	2,0052	20,9877	10
99 Oranienburger Vorstadt	28,5562	19,0464	4	18,7462	20,0534	982 Luisenstraße	1,4507	18,6007	6
						983 Habersaatstraße	2,1798	21,1811	12
						991 Rosenhaler Platz	11,1526	19,1343	8
						992 Schwarzkopfstraße	3,2463	20,0534	9
100 Spandauer Vorstadt	13,9064	23,3116	7	23,0298	23,5072	993 Arkonaplatz	14,1568	18,7462	7
						1001 Oranienburger Straße	5,4501	23,0298	13
101 Königstadt	11,1625	17,2655	3	12,1275	21,1087	1002 Rosenhaler Straße	7,8584	23,5072	14
						1011 Spandauer Straße	4,7767	12,1275	1
						1012 Hirtenstraße	6,3858	21,1087	11
102 Dorotheenstadt	0,4407	25,0000	8	25,0000	25,0000	1021 Dorotheenstadt	0,4407	25,0000	15
103 Friedrichstadt	13,5057	19,5949	5	15,3294	25,3555	1031 Glinckstraße	5,7459	25,3555	16
						1032 Französische Straße	7,7598	15,3294	4
104 Luisenstadt	16,1670	15,9406	2	13,9097	18,3350	1041 Michaelkirchplatz	7,4194	18,3350	5
						1042 Inselstraße	8,7476	13,9097	3
105 Stralauer Vorstadt	11,2257	12,5703	1	12,5703	12,5703	1051 Stralauer Vorstadt	11,2257	12,5703	2

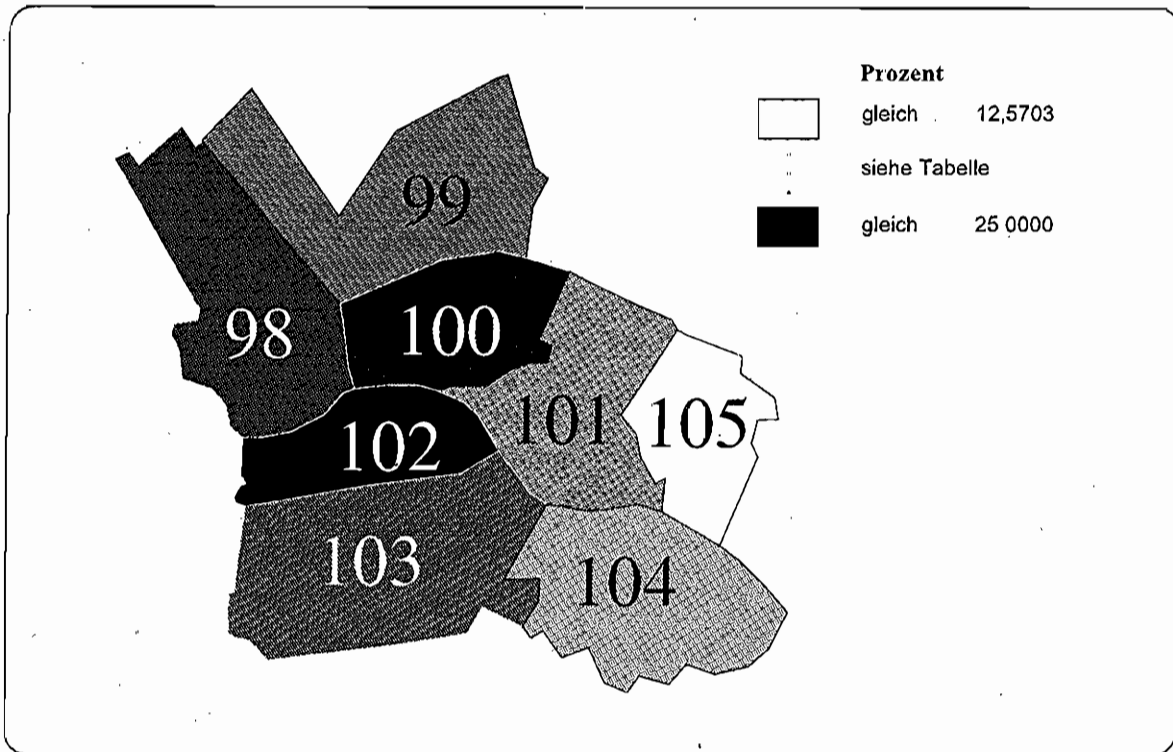
Wert für Bezirk Mitte:
18,9654
Minimaler Verkehrszellenwert:
12,1275
Maximaler Verkehrszellenwert:
25,3555

Abbildung A 4.2.2.7: Anteil der Personen im Alter von 18 bis unter 35 Jahren an der Bevölkerung, 1995
Bezirk Mitte, Statistische Gebiete

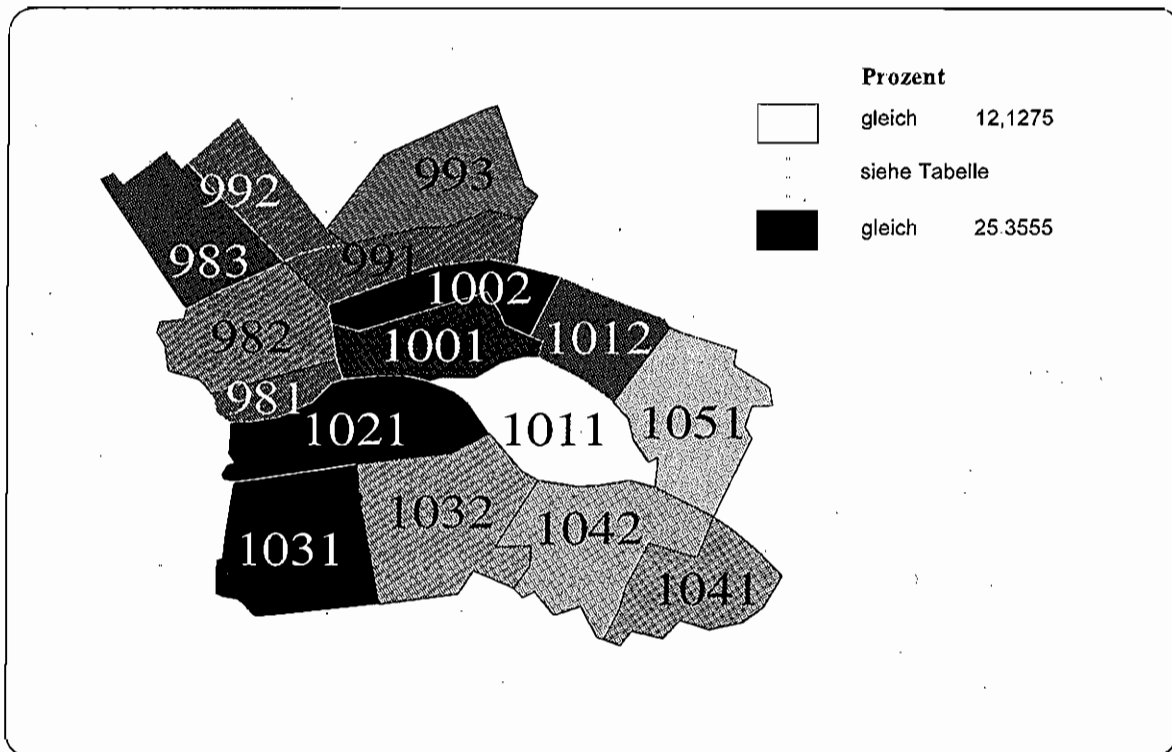

Abbildung A 4.2.2.8: Anteil der Personen im Alter von 18 bis unter 35 Jahren an der Bevölkerung, 1995
Bezirk Mitte, Verkehrszellen



**Tabelle A 4.2.2.4: Anteil der Personen im Alter von 18 bis unter 35 Jahren an der Bevölkerung, 1995
Bezirk Mitte**

Statistisches Gebiet	% der Bezirksbevölkerung			Verkehrszelle			% der Bezirksbevölkerung			Rang
	Wert	Rang	Maximaler Wert	Verkehrszelle	Minimaler Wert	Maximaler Wert	Wert	Rang	Wert	
Wert für Bezirk Mitte:	29.2642									
Minimaler Verkehrszellenwert:	15.7239									
Maximaler Verkehrszellenwert:	39.6781									
98 Friedrich-Wilhelm-Stadt	5.6357	7	30.0341	981 Karplatz	30.0341	39.1255	2.0052	13	38.2099	
99 Oranienburger Vorstadt	28.5562	8	35.4175	982 Luisenstraße			1.4507	8	30.0341	
100 Spandauer Vorstadt	13.3064	6	34.2040	983 Habersaalstraße			2.1798	15	39.1255	
101 Königsstadt	11.1625	3	18.8391	991 Rosenthaler Platz			11.1526	16	39.6781	
102 Dorotheenstadt	0.4407	5	30.8989	992 Schwarzkopfstraße			3.2468	11	35.4175	
103 Friedrichstadt	13.5057	4	22.8904	993 Arkonaplatz			14.1568	14	38.8913	
104 Luisenstadt	16.1670	2	21.2820	1001 Oranienburger Straße			5.4501	10	34.2040	
105 Stralauer Vorstadt	11.2257	1	15.7239	1002 Rosenthaler Straße			7.8564	12	35.7649	
				1011 Spandauer Straße			4.7767	2	18.8391	
				1012 Hirtenstraße			6.3858	7	27.0014	
				1021 Dorotheenstadt			0.4407	9	30.8989	
				1031 Glinkastraße			13.5057	6	24.4066	
				1032 Französische Straße			16.1670	4	22.8904	
				1041 Michaelkirchplatz			18.1670	5	22.4715	
				1042 Inselstraße			11.2257	3	15.7239	
				1051 Stralauer Vorstadt			11.2257	1	15.7239	

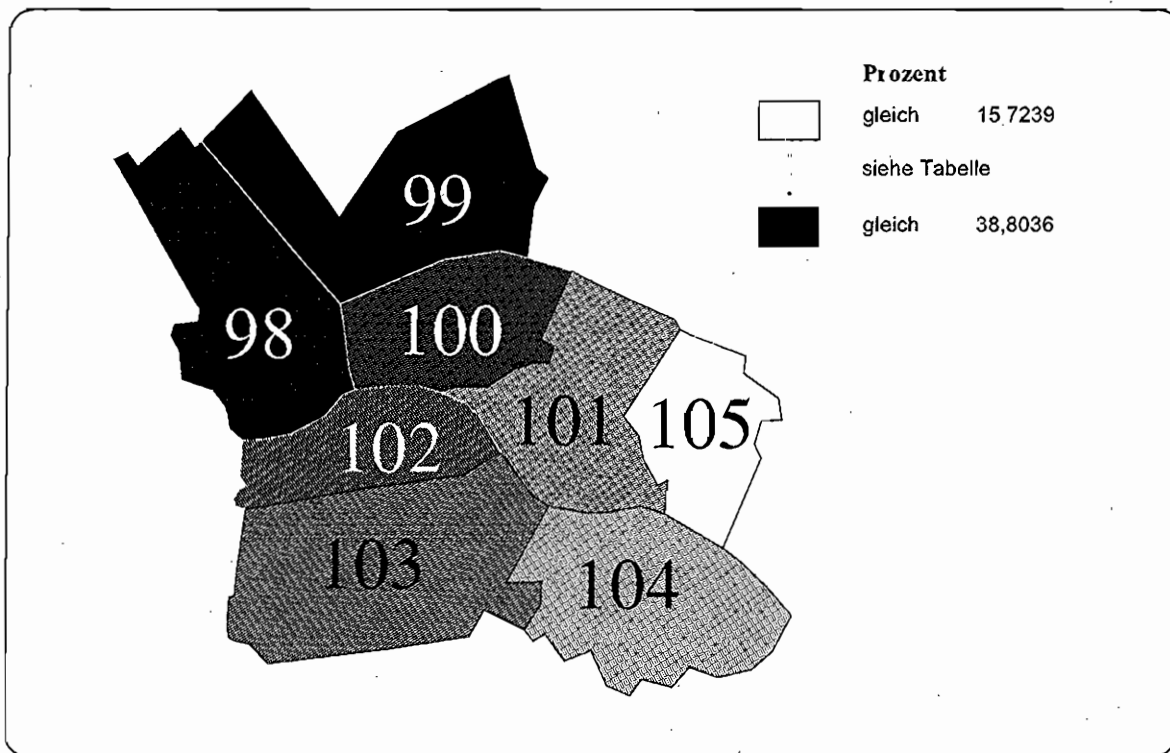
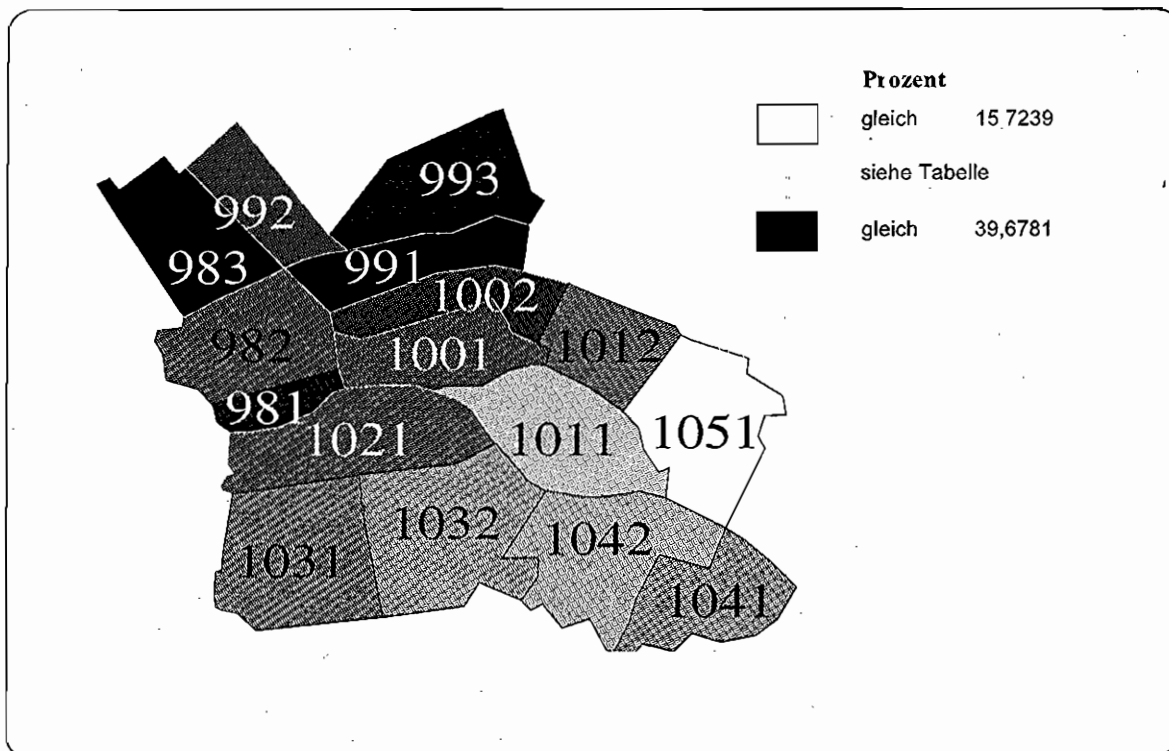
Abbildung A 4.2.2.9: Anteil der Personen im Alter von 35 bis unter 65 Jahren an der Bevölkerung, 1995
Bezirk Mitte, Statistische Gebiete



Abbildung A 4.2.2.10: Anteil der Personen im Alter von 35 bis unter 65 Jahren an der Bevölkerung, 1995
Bezirk Mitte, Verkehrszellen



Tabelle A 4.2.2.5: Anteil der Personen im Alter von 35 bis unter 65 Jahren an der Bevölkerung, 1995
Bezirk Mitte

Statistisches Gebiet	% der Bezirksbevölkerung			Verkehrszelle			% der Bezirksbevölkerung			Rang
	Wert	Rang	Maximaler Wert	Wert	Rang	Maximaler Wert	Wert	Rang	Maximaler Wert	
Wert für Bezirk Mitte:	41,3415									
Minimaler Verkehrszellenwert:	32,3307									
Maximaler Verkehrszellenwert:	53,2003									
98 Friedrich-Wilhelm-Stadt	5,6357	3	34,9801	41,6382	3	34,9801	981 Karlplatz	2,0052	35,4938	6
99 Oranienburger Vorstadt	28,5562	1	32,3307	33,6889	1	32,3307	982 Luisenstraße	1,4507	41,6382	10
100 Spandauer Vorstadt	13,3064	2	34,9772	36,4297	2	34,9772	983 Habersaatstraße	2,1798	34,9801	5
101 Königsstadt	11,1625	5	38,1355	53,2003	5	38,1355	991 Rosenhaler Platz	11,1526	32,3307	1
102 Dorotheenstadt	0,4407	4	39,6067	39,6067	4	39,6067	992 Schwarzkopistraße	3,2468	32,6725	2
103 Friedrichstadt	13,5057	6	44,0327	48,6361	6	44,0327	993 Arkonaplatz	14,1568	33,6889	3
104 Luisenstadt	16,1670	8	49,6330	50,5023	8	49,6330	1001 Oranienburger Straße	5,4501	36,4297	7
105 Stralauer Vorstadt	11,2257	7	48,7705	48,7705	7	48,7705	1002 Rosenthaler Straße	7,8564	34,9772	4
							1011 Spandauer Straße	4,7767	53,2003	16
							1012 Hirtenstraße	6,3858	39,1355	8
							1021 Dorotheenstadt	0,4407	39,6067	9
							1031 Glinkastraße	5,7459	44,0327	11
							1032 Französische Straße	7,7598	48,6361	12
							1041 Michaelkirchplatz	7,4194	49,6330	14
							1042 Inselestraße	8,7476	50,5023	15
							1051 Stralauer Vorstadt	11,2257	48,7705	13

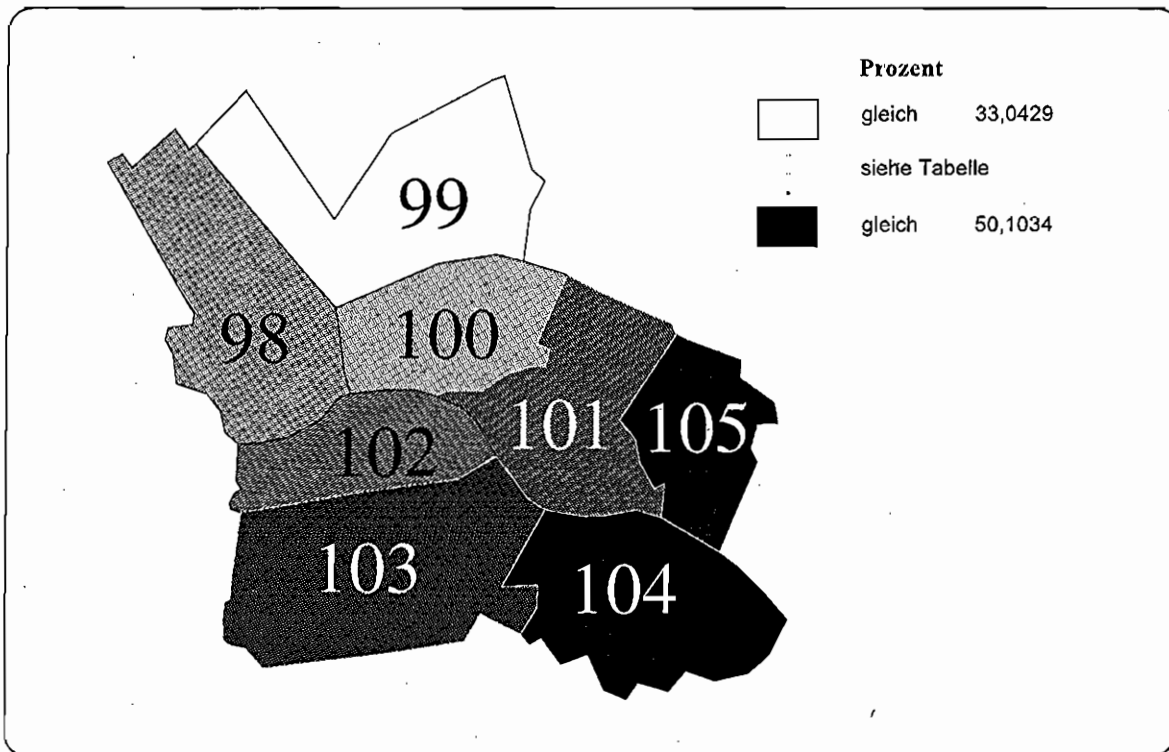
Abbildung A 4.2.2.11: Anteil der Personen über 65 Jahre an der Bevölkerung, 1995
Bezirk Mitte, Statistische Gebiete

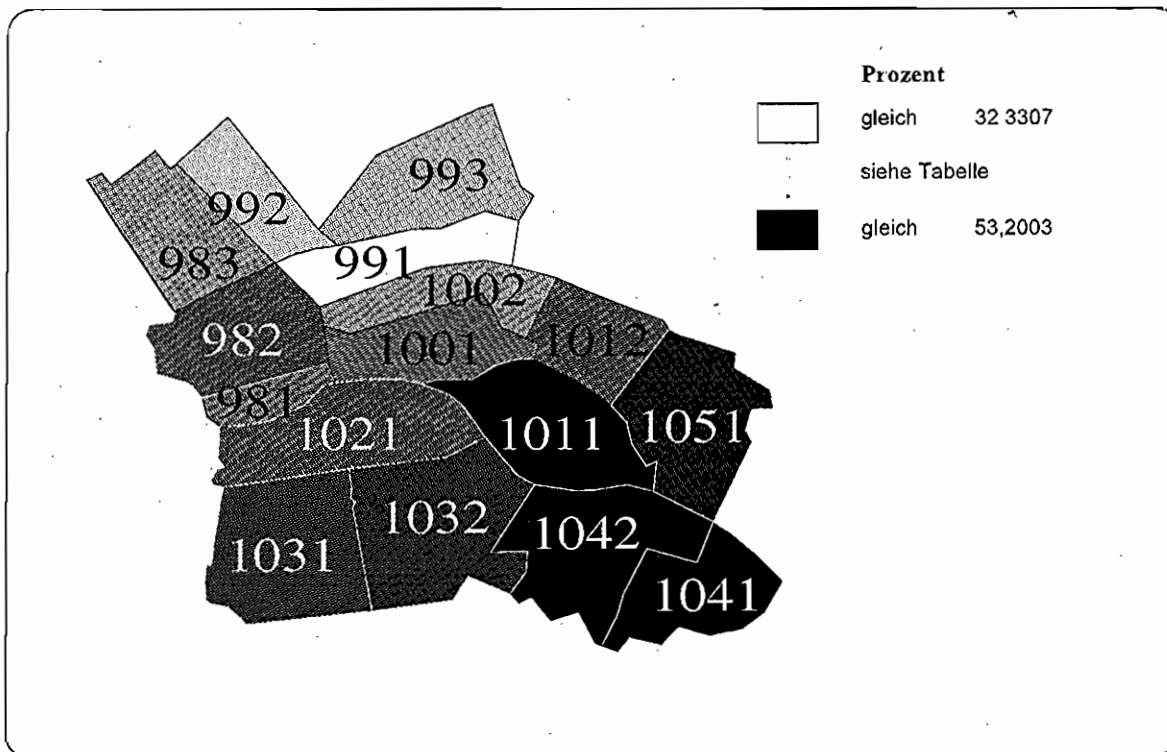

Abbildung A 4.2.2.12: Anteil der Personen über 65 Jahre an der Bevölkerung, 1995
Bezirk Mitte, Verkehrszellen



**Tabelle A 4.2.2.6: Anteil der Personen über 65 Jahre an der Bevölkerung, 1995
Bezirk Mitte**

Statistisches Gebiet	Verkehrszelle	% der Bezirksbevölkerung		Minimaler Wert		Maximaler Wert		Rang	Wert	Rang	Wert
		Wert	Rang	Wert	Rang	Wert	Rang				
Wert für Bezirk Mitte:		11,0289									
Minimaler Verkehrszellenwert:		4,1577									
Maximaler Verkehrszellenwert:		22,9353									
98 Friedrich-Wilhelm-Stadt	981 Karlplatz	5,6357	3	4,7132	9,7270	2,0052	5,3066	4	2,0052	5,3066	4
	982 Luisenstraße					1,4507	9,7270	10	1,4507	9,7270	10
	983 Habereasaalstraße					2,1798	4,7192	3	2,1798	4,7192	3
99 Oranienburger Vorstadt	991 Rosenthaler Platz	28,5562	4	8,6736	11,3567	11,1526	8,8568	9	11,1526	8,8568	9
	992 Schwarzkopfstraße					3,2468	11,8567	11	3,2468	11,8567	11
	993 Artkanaplatz					14,1568	8,6736	8	14,1568	8,6736	8
100 Spandauer Vorstadt	1001 Oranienburger Straße	13,8064	2	5,7507	6,3366	5,4501	6,3366	6	5,4501	6,3366	6
	1002 Rosenthaler Straße					7,8564	5,7507	5	7,8564	5,7507	5
101 Königstadt	1011 Spandauer Straße	11,1625	7	12,7544	15,8331	4,7767	15,8331	15	4,7767	15,8331	15
	1012 Hirtensstraße					6,3858	12,7544	12	6,3858	12,7544	12
102 Dorotheenstadt	1021 Dorotheenstadt	0,4407	1	4,4944	4,4944	0,4407	4,4944	2	0,4407	4,4944	2
103 Friedrichstadt	1031 Glinkastraße	13,5057	5	4,1577	13,1440	5,7459	4,1577	1	5,7459	4,1577	1
104 Luisenstadt	1032 Französische Straße	16,1670	6	8,1582	14,3059	7,7598	13,1440	13	7,7598	13,1440	13
	1041 Michaelkirchplatz					7,4194	8,1582	7	7,4194	8,1582	7
105 Straauer Vorstadt	1042 Inselstraße	11,2257	8	22,9353	22,9353	8,7476	14,3059	14	8,7476	14,3059	14
	1051 Straauer Vorstadt					11,2257	22,9353	16	11,2257	22,9353	16

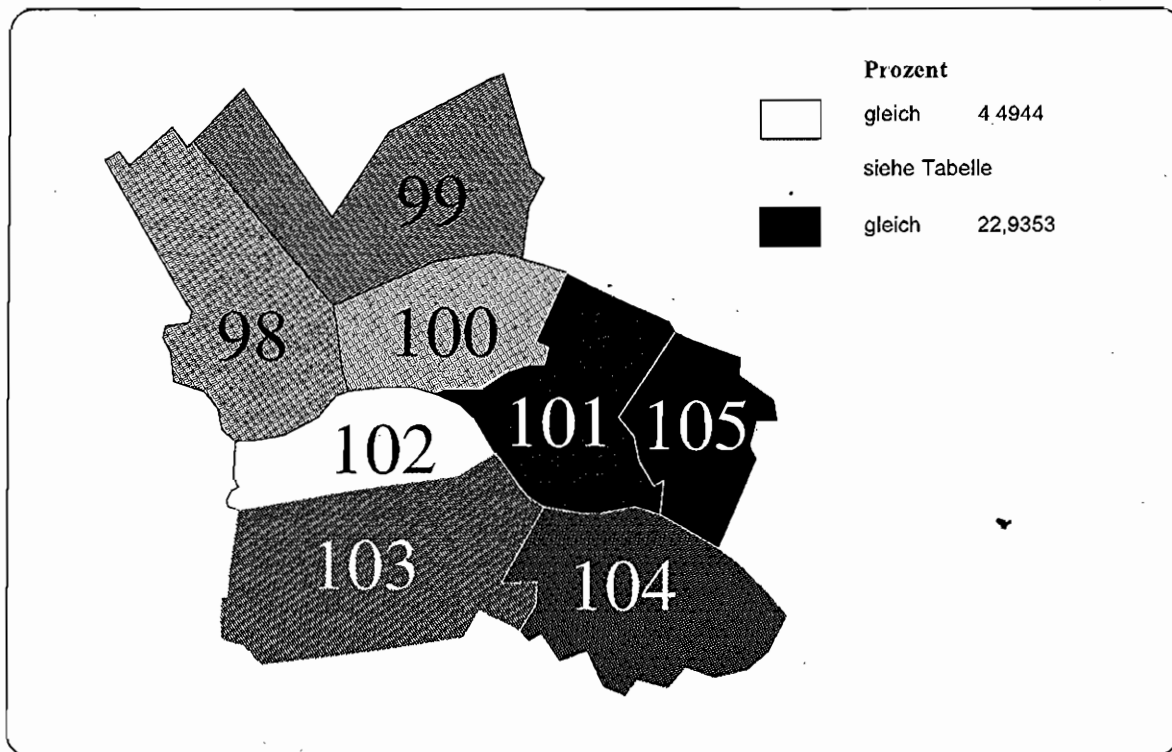
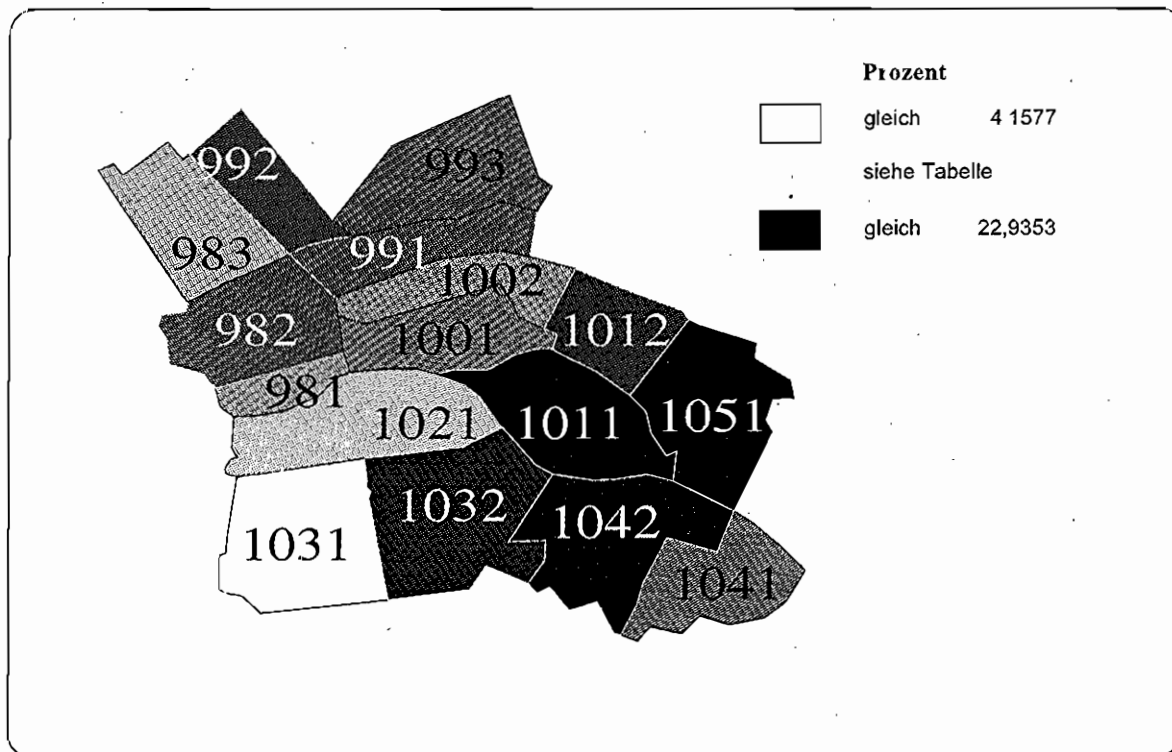
Abbildung A 4.2.2.13: Anteil der ausländischen Personen an der Bevölkerung, 1995
Bezirk Mitte, Statistische Gebiete



Abbildung A 4.2.2.14: Anteil der ausländischen Personen an der Bevölkerung, 1995
Bezirk Mitte, Verkehrszellen



**Tabelle A 4.2.2.7: Anteil der ausländischen Personen an der Bevölkerung, 1995
Bezirk Mitte**

Statistisches Gebiet	% der Bezirksbevölkerung		Maximaler Wert		Minimaler Wert		Verkehrszelle		% der Bezirksbevölkerung		Rang
	Wert	Rang	Wert	Rang	Wert	Rang	Wert	Rang	Wert	Rang	
98 Friedrich-Wilhelm-Stadt	5,6357	5	10,9259	5	6,5972	5	981 Karplatz	2,0062	13	13	
99 Oranienburger Vorstadt	28,5562	6	17,8803	6	6,6014	6	982 Luisenstraße	1,4507	10	10	
100 Spandauer Vorstadt	13,3064	4	8,1535	4	7,7202	4	983 Habersaatsstraße	2,1798	4	4	
101 Königsstadt	11,1625	2	7,3076	2	6,0865	2	991 Rosenthaler Platz	11,1526	12	12	
102 Dorotheenstadt	0,4407	7	10,6742	7	10,6742	7	992 Schwarzkopfstraße	3,2498	15	15	
103 Friedrichstadt	13,5057	8	30,2240	8	13,7342	8	993 Arkonaplatz	14,1568	5	5	
104 Luisenstadt	16,1670	3	6,8735	3	6,5374	3	1001 Oranienburger Straße	5,4501	9	9	
105 Stralauer Vorstadt	11,2257	1	4,7855	1	4,7855	1	1002 Rosenthaler Straße	7,8564	8	8	
							1011 Spandauer Straße	4,7767	7	7	
							1012 Hirtenstraße	6,3858	2	2	
							1021 Dorotheenstadt	0,4407	11	11	
							1031 Glinkastraße	5,7459	16	16	
							1032 Französische Straße	7,7598	14	14	
							1041 Michaelkirchplatz	7,4194	6	6	
							1042 Inselstraße	8,7476	3	3	
							1051 Stralauer Vorstadt	11,2257	1	1	

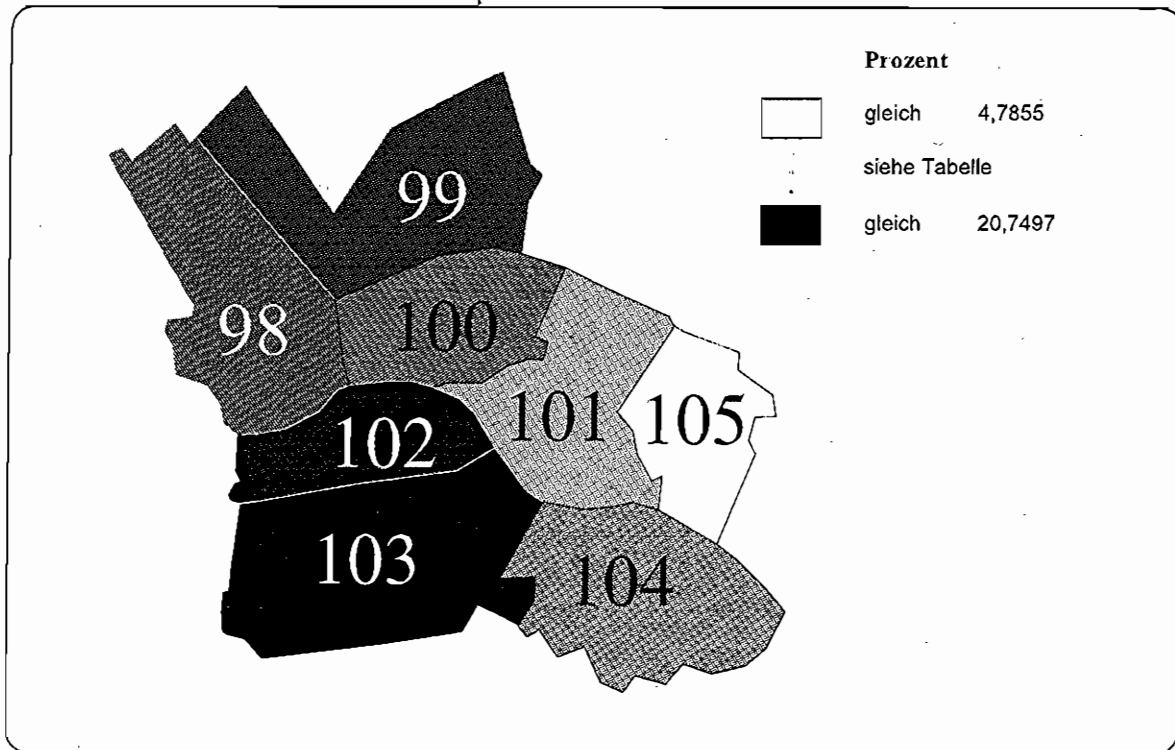
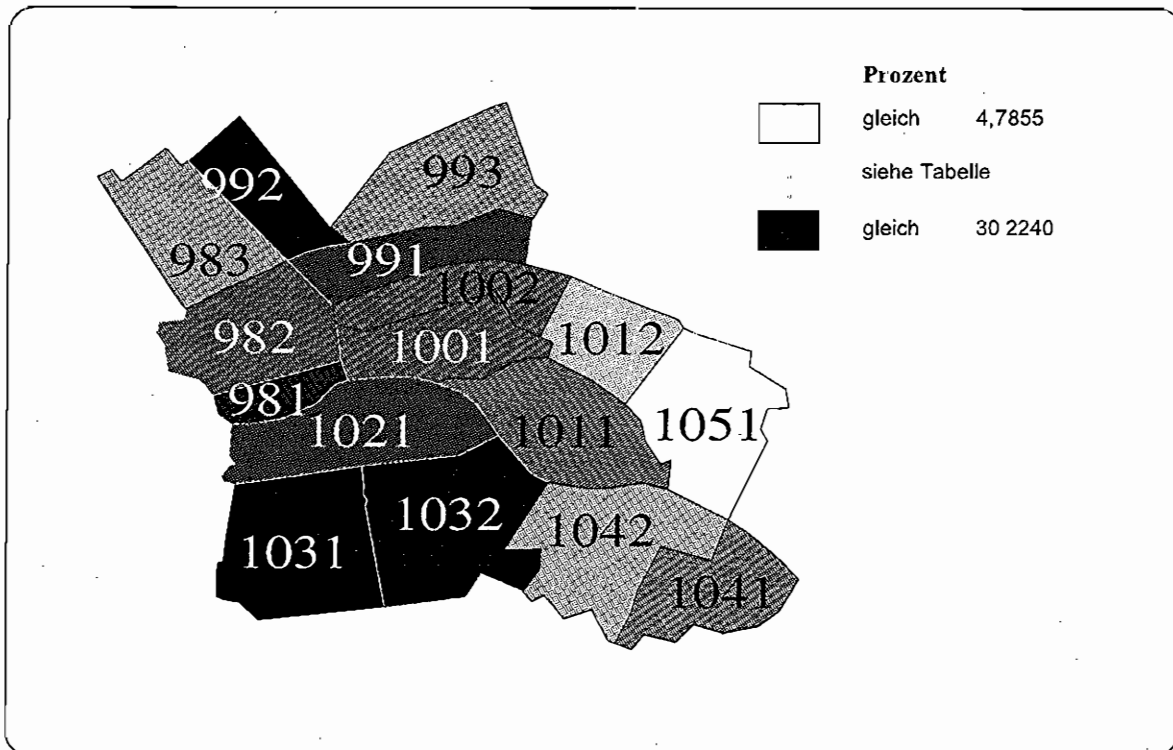
Wert für Bezirk Mitte : 9,4717
 Minimaler Verkehrszellenwert : 4,7855
 Maximaler Verkehrszellenwert : 30,2240

4.2.2.2 Bezirk Tiergarten

- Sozialindex 1997
- Anteil der Männer an der Bevölkerung, 1995
- Anteil der Personen unter 18 Jahren an der Bevölkerung, 1995
- Anteil der Personen im Alter von 18 bis unter 35 Jahren an der Bevölkerung, 1995
- Anteil der Personen im Alter 35 bis unter 65 Jahren an der Bevölkerung, 1995
- Anteil der Personen über 65 Jahre an der Bevölkerung, 1995
- Anteil der ausländischen Personen an der Bevölkerung, 1995

Abbildung A 4.2.2.15: Sozialindex 1997
Bezirk Tiergarten, Statistische Gebiete



Abbildung A 4.2.2.16: Sozialindex 1997
Bezirk Tiergarten, Verkehrszellen



Tabelle A 4.2.2.8: Sozialindex, 1997
Bezirk Tiergarten

Wert für Bezirk Tiergarten: (Designfaktor: 2,3938)		-1,5291									
Statistisches Gebiet	% der Bezirksbevölkerung	Wert	Rang	Minimaler Wert	Maximaler Wert	Verkehrszelle	% der Bezirksbevölkerung	Wert	Rang		
1 Westhafen	4,8829	-1,3798	5	-1,5142	-1,3240	11 Großmarkt	3,4496	-1,3240	8		
2 Turmstraße	53,0650	-0,8752	4	-1,0586	-0,7065	12 Puffitzstraße	1,4332	-1,5142	9		
3 Hansaviertel	27,4046	0,0128	1	-0,0068	0,0224	21 Erdener Straße	25,4301	-1,0586	6		
4 Tiergarten	0,2841	-0,3694	2	-0,3694	-0,3694	22 Perleberger Straße	27,6348	-0,7065	5		
5 Lützowplatz	14,3635	-0,7618	3	-1,1180	-0,3818	31 Levelzowstraße	18,3791	0,0224	1		
						32 Paulstraße	9,0255	-0,0068	2		
						41 Tiergarten	0,2841	-0,3694	3		
						51 Lützowufer	6,9488	-0,3818	4		
						52 Potsdamer Brücke	7,4147	-1,1180	7		

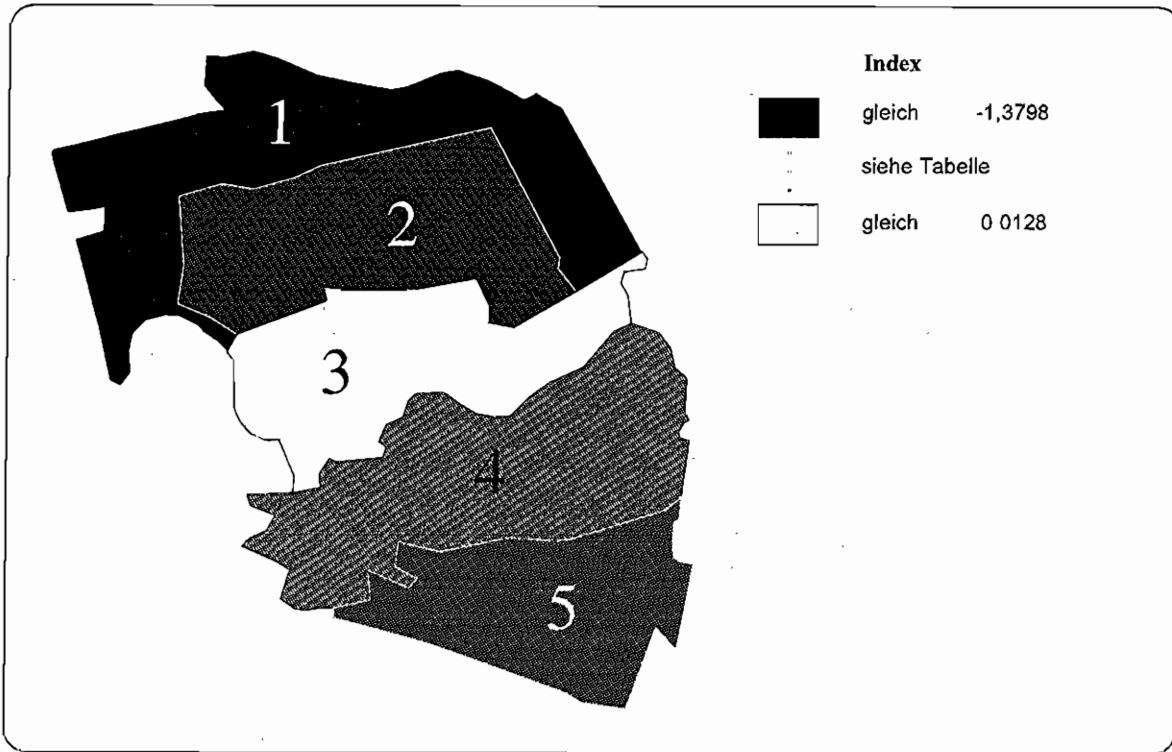
Abbildung A 4.2.2.17: Anteil der Männer an der Bevölkerung, 1995
Bezirk Tiergarten, Statistische Gebiete

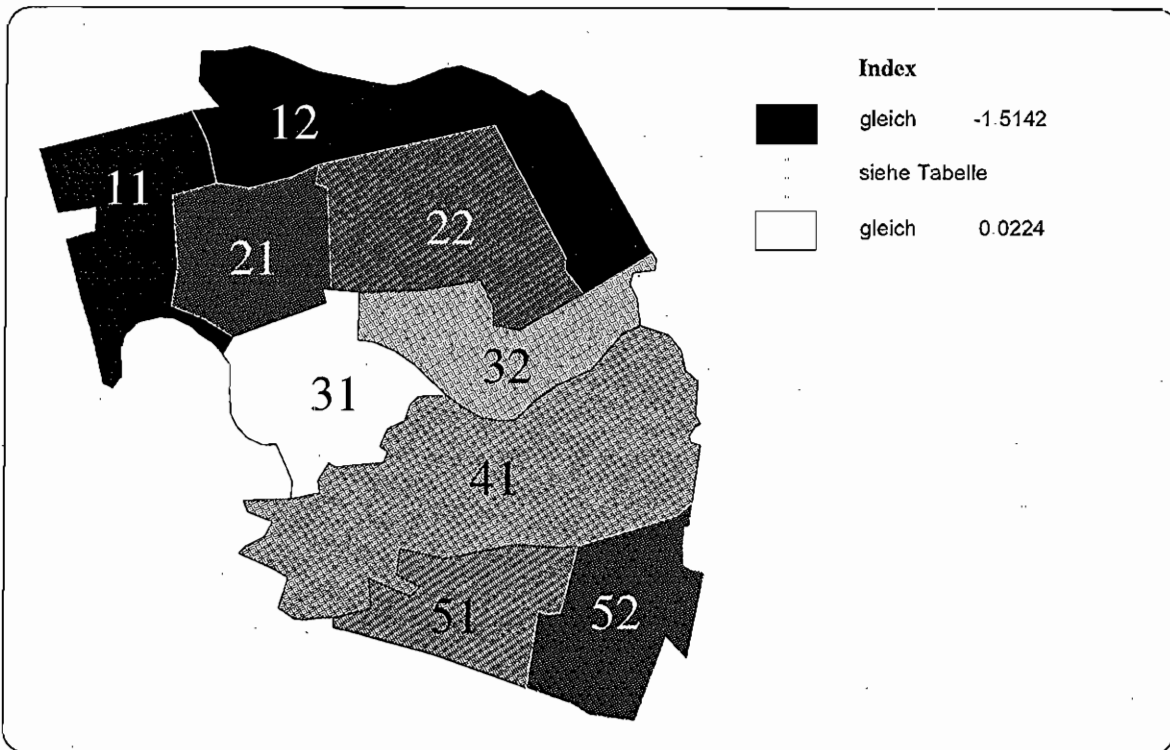

Abbildung A 4.2.2.18: Anteil der Männer an der Bevölkerung, 1995
Bezirk Tiergarten, Verkehrszellen



Tabelle A 4.2.2.9: Anteil der Männer an der Bevölkerung, 1995
Bezirk Tiergarten

Statistisches Gebiet	% der Bezirksbevölkerung		Rang		Minimaler Wert		Maximaler Wert		Verkehrszelle	% der Bezirksbevölkerung		Rang
	Wert	Rang	Wert	Rang	Wert	Rang	Wert	Rang		Wert	Rang	
Wert für Bezirk Tiergarten:	49.7434											
Minimaler Verkehrszellenwert:	47.1865											
Maximaler Verkehrszellenwert:	54.7297											
1 Westhafen	4.8829	5	53.5246	5	53.5246	5	54.7297	5	11 Großmarkt	9.4496	8	53.5246
2 Turmstraße	53.0650	2	50.4309	2	49.6437	2	51.2863	2	12 Pufflitzstraße	1.4332	9	54.7297
3 Hansaviertel	27.4046	1	47.2810	1	47.1865	1	47.3274	1	21 Emdener Straße	25.4301	6	51.2863
4 Tiergarten	0.2841	4	51.8939	4	51.8939	4	51.8939	4	22 Perleberger Straße	27.6248	3	49.6437
5 Lützowplatz	14.3635	3	50.4532	3	50.1239	3	50.7619	3	31 Levetzowstraße	18.3791	2	47.3274
									32 Patulistraße	9.0255	1	47.1865
									41 Tiergarten	0.2841	7	51.8939
									51 Lützowufer	6.9488	4	50.1239
									52 Potsdamer Brücke	7.4147	5	50.7619

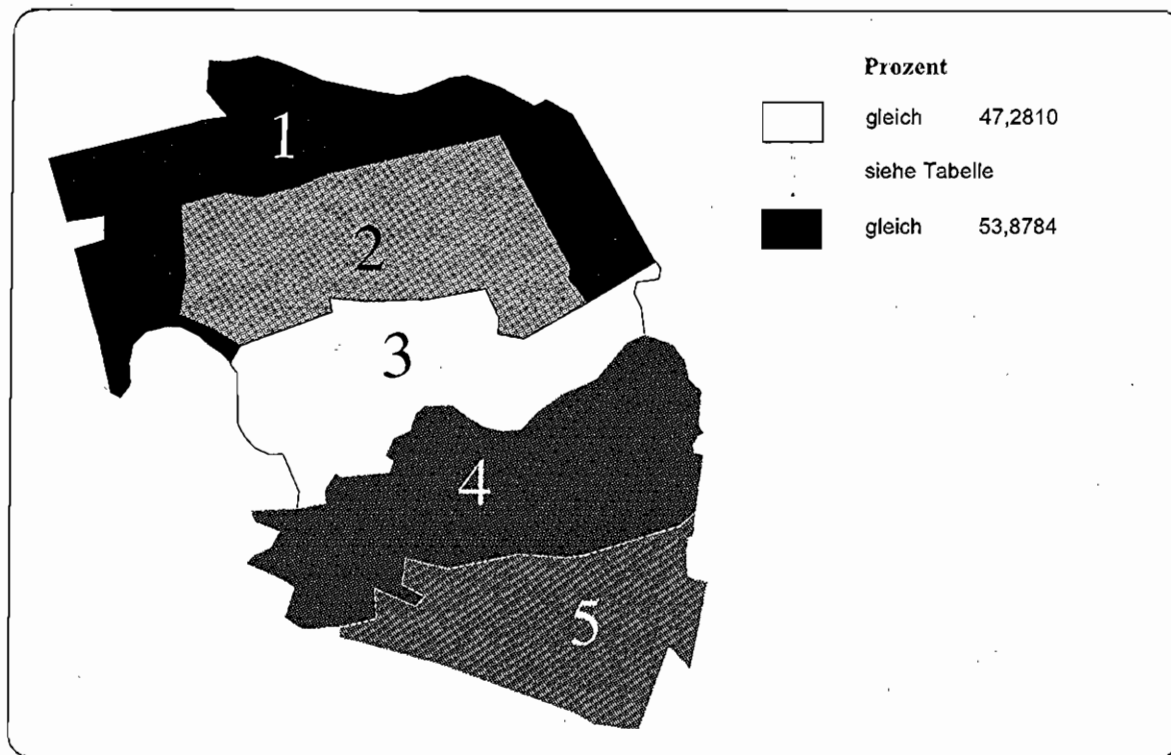
Abbildung A 4.2.2.19: Anteil der Personen unter 18 Jahren an der Bevölkerung, 1995
Bezirk Tiergarten, Statistische Gebiete

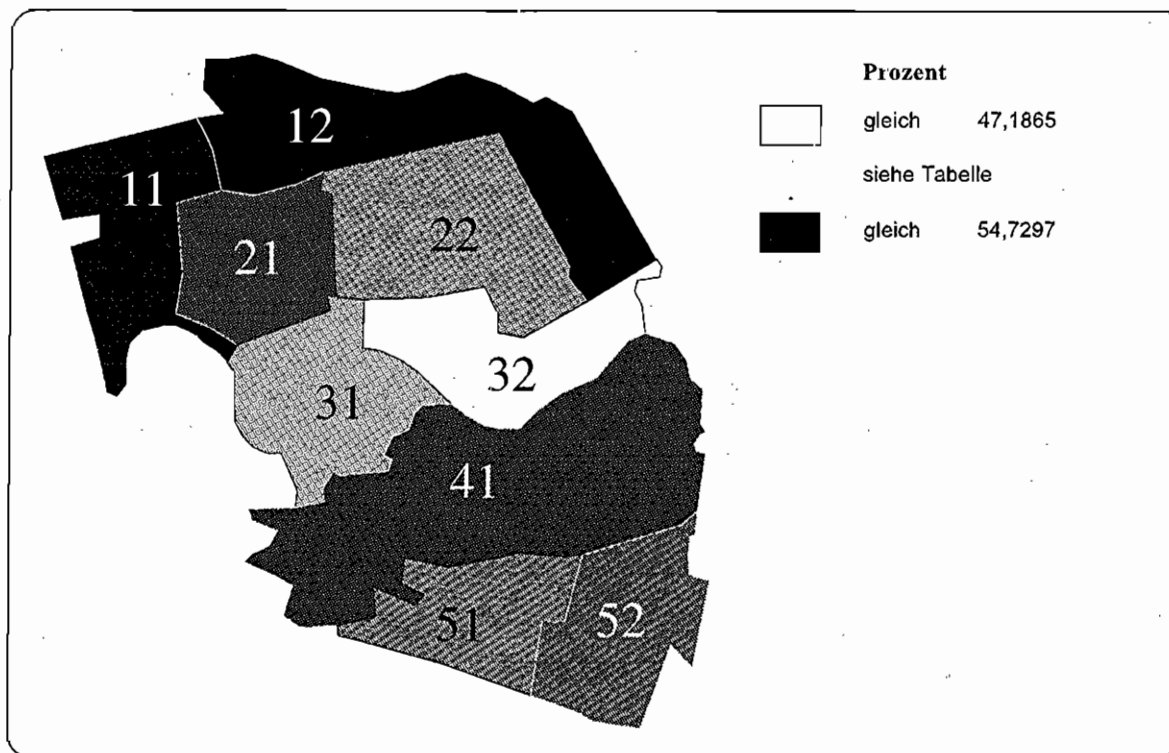

Abbildung A 4.2.2.20: Anteil der Personen unter 18 Jahren an der Bevölkerung, 1995
Bezirk Tiergarten, Verkehrszellen



**Tabelle A 4.2.2.10: Anteil der Personen unter 18 Jahren an der Bevölkerung, 1995
Bezirk Tiergarten**

Wert für Bezirk Tiergarten:			% der Bezirksbevölkerung			Verkehrszelle			% der Bezirksbevölkerung			
Statistisches Gebiet	Wert	Rang	Minimaler Wert	Maximaler Wert	Verkehrszelle	Wert	Rang	Minimaler Wert	Maximaler Wert	Verkehrszelle	Wert	Rang
1 Westhafen	17.0836	3	15.5334	22.9228	11 Großmarkt	3.4496	3	15.5334	15.5334	11 Großmarkt	3.4496	3
2 Turmstraße	13.7872	4	16.9205	18.5259	12 Pultitzstraße	1.4332	9	16.9205	18.5259	12 Pultitzstraße	1.4332	9
3 Hansaviertel	22.8228	1	13.7872	16.2732	21 Emdener Straße	25.4301	5	16.9205	16.9205	21 Emdener Straße	25.4301	5
4 Tiergarten		2	14.7727	14.7727	22 Perleberger Straße	27.6348	7	13.7872	13.7872	22 Perleberger Straße	27.6348	7
5 Lützowplatz		5	17.0331	21.1725	31 Levetzowstraße	18.3791	1	13.7872	16.2732	31 Levetzowstraße	18.3791	1
					32 Paulstraße	9.0255	4	14.7727	14.7727	32 Paulstraße	9.0255	4
					41 Tiergarten	0.2841	2	17.0331	17.0331	41 Tiergarten	0.2841	2
					51 Lützowufer	14.3635	6	17.0331	21.1725	51 Lützowufer	14.3635	6
					52 Potsdamer Brücke	7.4147	8	17.0331	21.1725	52 Potsdamer Brücke	7.4147	8

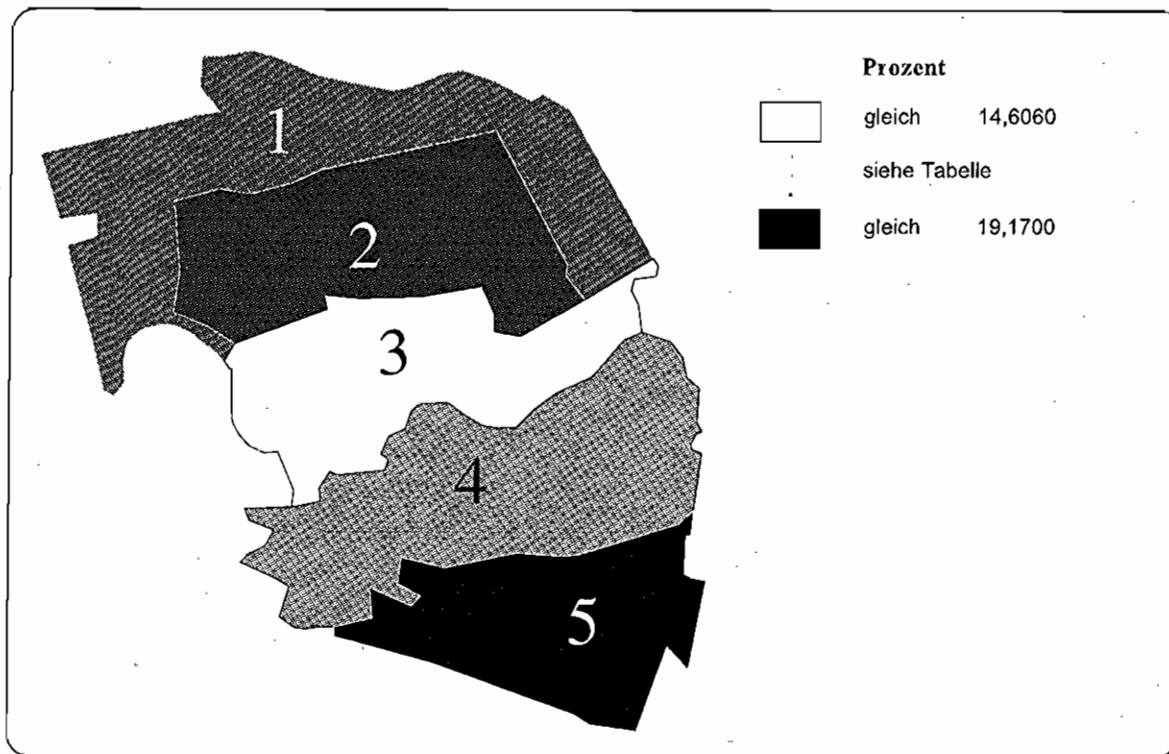
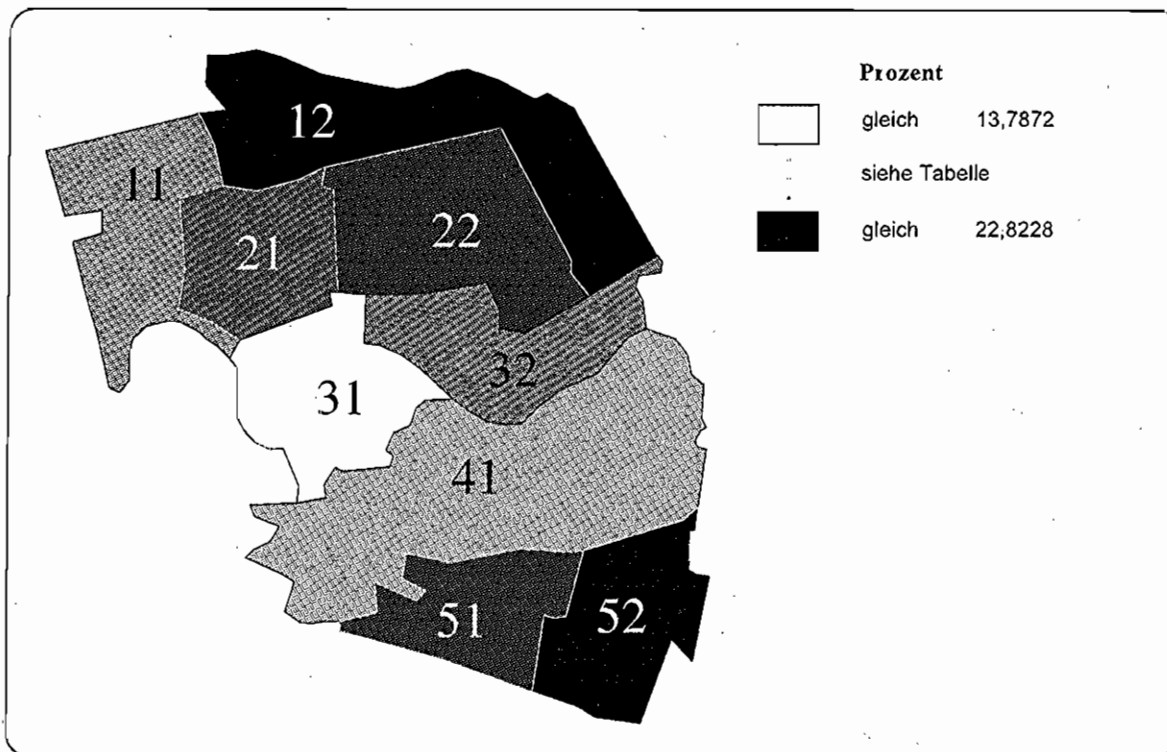
Abbildung A 4.2.2.21: Anteil der Personen im Alter von 18 bis unter 35 Jahren an der Bevölkerung, 1995
Bezirk Tiergarten, Statistische Gebiete



Abbildung A 4.2.2.22: Anteil der Personen im Alter von 18 bis unter 35 Jahren an der Bevölkerung, 1995
Bezirk Tiergarten, Verkehrszellen



Tabelle A 4.2.2.11: Anteil der Personen im Alter von 18 bis unter 35 Jahren an der Bevölkerung, 1995
Bezirk Tiergarten

Wert für Bezirk Tiergarten:			% der Bezirksbevölkerung			Verkehrszelle			% der Bezirksbevölkerung			Rang	
Minimaler Verkehrszellenwert:	Maximaler Verkehrszellenwert:	31.0770	25.7576	36.8060	31.0770	25.7576	36.8060	Minimaler Wert	Maximaler Wert	Verkehrszelle	% der Bezirksbevölkerung	Wert	Rang
Statistisches Gebiet			% der Bezirksbevölkerung			Rang			Wert			Rang	
1 Westhafen	4.8829	35.7867	5	33.3333	36.8060	11 Großmarkt	3.4496	36.8060	9				
2 Turmstraße	53.0650	32.6804	4	31.3164	34.1626	12 Putzitzstraße	1.4332	33.3333	7				
3 Hansaviertel	27.4046	27.8927	2	27.7182	27.9785	21 Emdener Straße	25.4301	34.1626	8				
4 Tiergarten	0.2841	25.7576	1	25.7576	25.7576	22 Perleberger Straße	27.6348	31.3164	5				
5 Lützowplatz	14.3635	29.7326	3	26.6336	32.6368	31 Levelzowstraße	18.3791	27.9785	4				
						32 Paulstraße	9.0255	27.7182	3				
						41 Tiergarten	0.2841	25.7576	1				
						51 Lützowufer	6.9488	26.6336	2				
						52 Potsdamer Brücke	7.4147	32.6368	6				

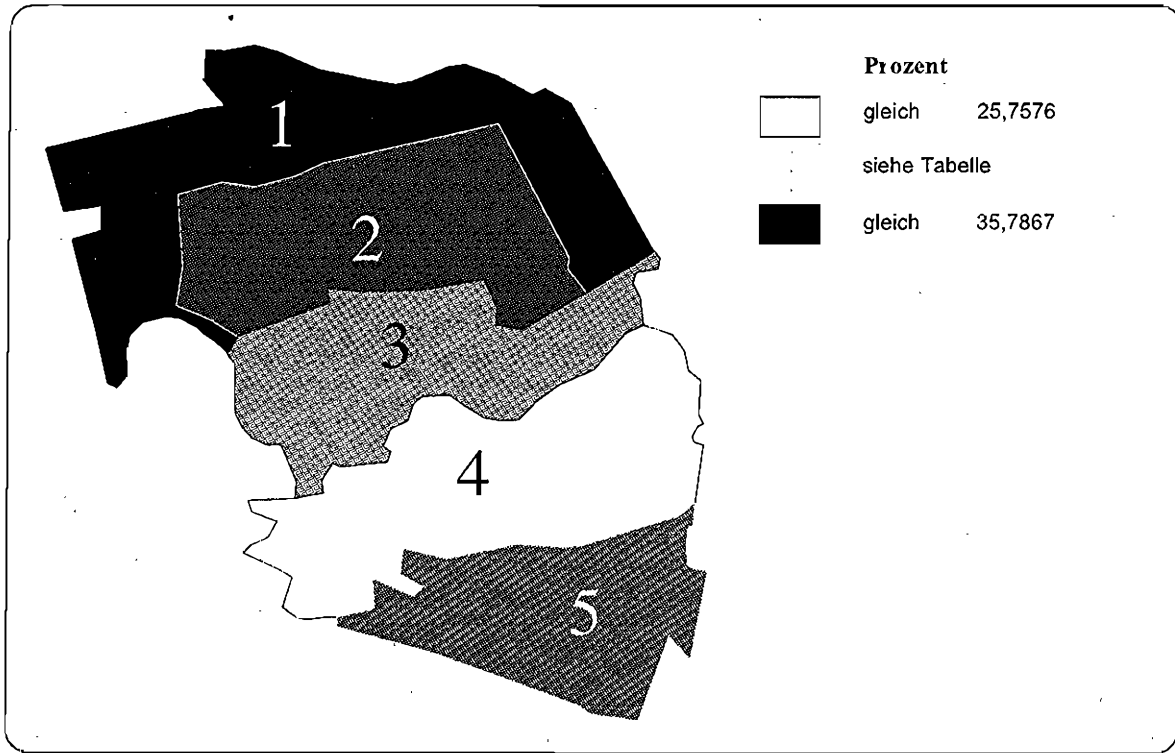
Abbildung A 4.2.2.23: Anteil der Personen im Alter von 35 bis unter 65 Jahren an der Bevölkerung, 1995
Bezirk Tiergarten, Statistische Gebiete

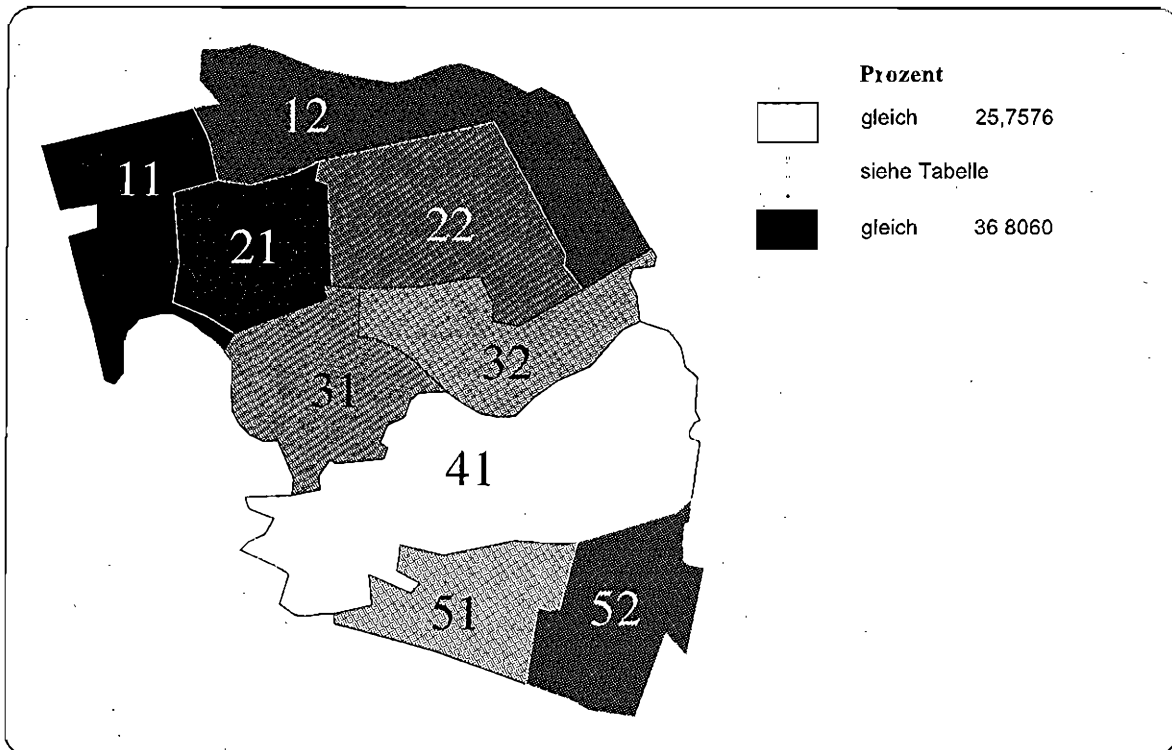

Abbildung A 4.2.2.24: Anteil der Personen im Alter von 35 bis unter 65 Jahren an der Bevölkerung, 1995
Bezirk Tiergarten, Verkehrszellen



Tabelle A 4.2.2.12: Anteil der Personen im Alter von 35 bis unter 65 Jahren an der Bevölkerung, 1995
Bezirk Tiergarten

Statistisches Gebiet	% der Bezirksbevölkerung	Wert	Rang	Minimaler Wert	Maximaler Wert	Verkehrszelle	% der Bezirksbevölkerung	Wert	Rang
1. Westhafen	4,8829	38,4971	1	37,7628	38,8022	11 Großmarkt	3,4496	38,8022	5
2. Turmstraße	53,0650	38,6242	2	38,4145	38,6435	12 Pultitzstraße	1,4332	37,7628	1
3. Hansawerfel	27,4046	41,0370	4	40,6772	41,3032	21 Emdener Straße	25,4301	38,6435	4
4. Tiergarten	0,2841	48,1061	5	48,1061	48,1061	22 Perleberger Straße	27,6348	38,4145	3
5. Lützowplatz	14,3635	40,9244	3	38,1367	43,8990	31 Levetzowstraße	18,3791	41,3032	7
						32 Paulstraße	9,0255	40,6772	6
						41 Tiergarten	0,2841	48,1061	9
						51 Lützowufer	6,9488	43,8990	8
						52 Potsdamer Brücke	7,4147	38,1367	2

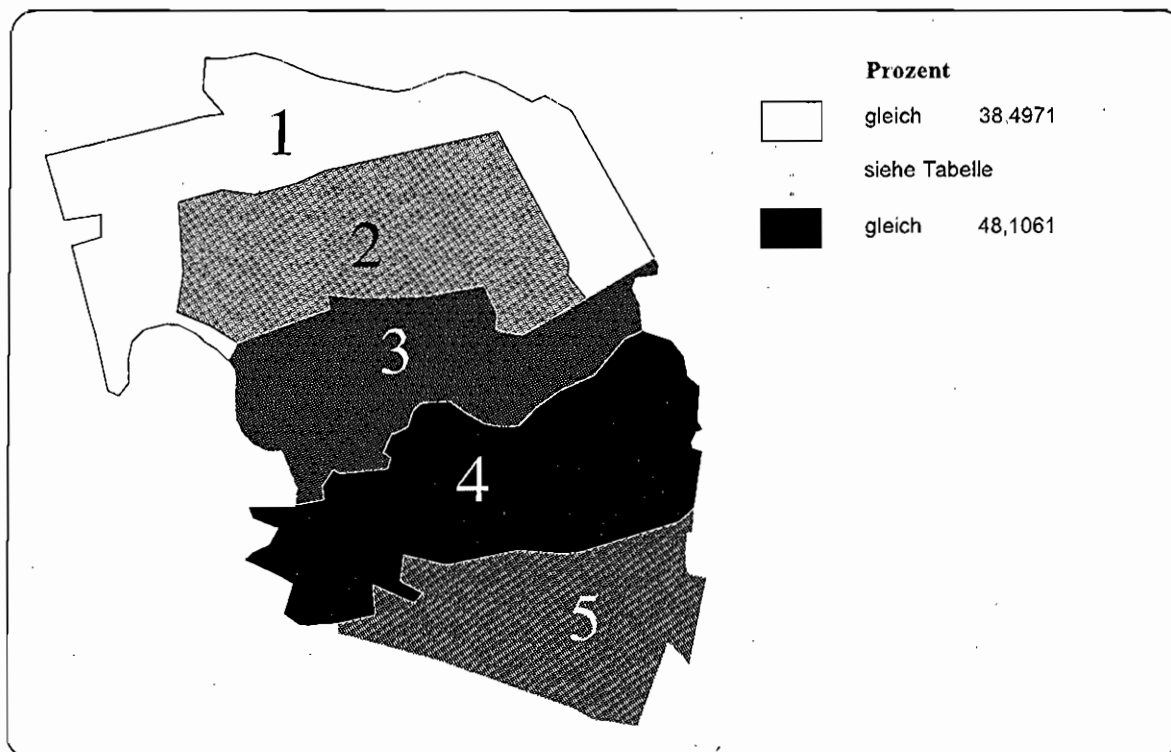
Abbildung A 4.2.2.25: Anteil der Personen über 65 Jahre an der Bevölkerung, 1995
Bezirk Tiergarten, Statistische Gebiete

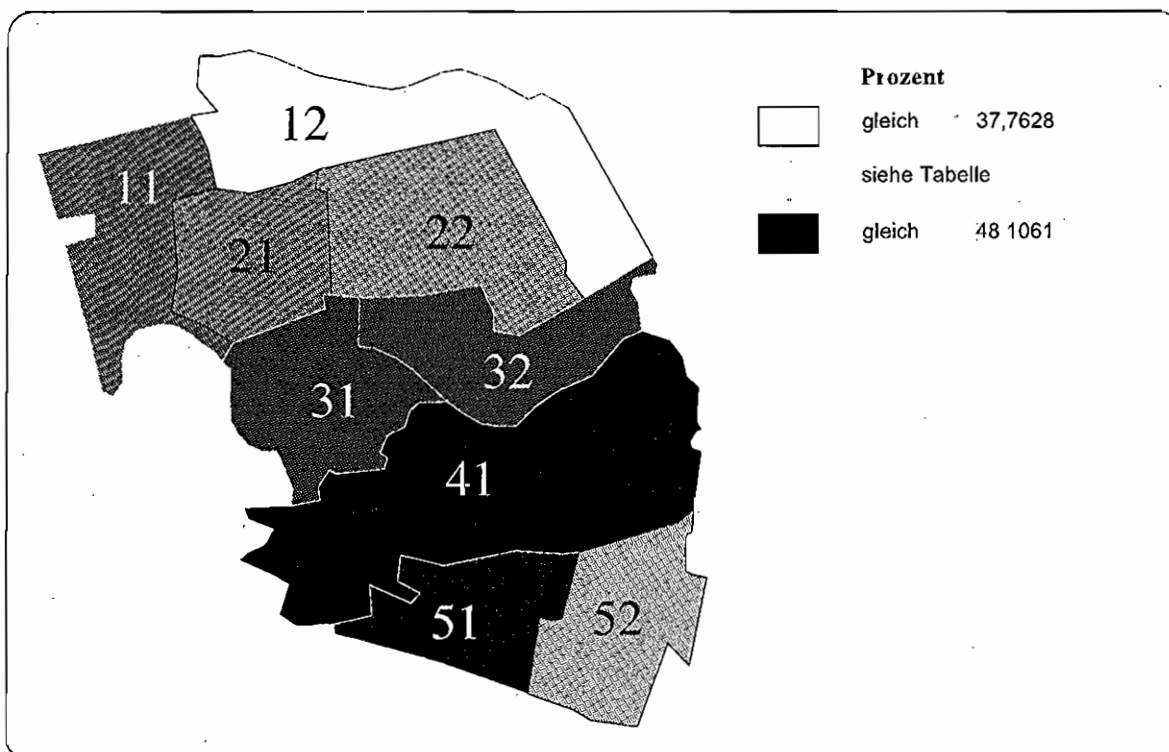

Abbildung A 4.2.2.26: Anteil der Personen über 65 Jahre an der Bevölkerung, 1995
Bezirk Tiergarten, Verkehrszellen



**Tabelle A 4.2.2.13: Anteil der Personen über 65 Jahre an der Bevölkerung, 1995
Bezirk Tiergarten**

Statistisches Gebiet	% der Bezirksbevölkerung			Verkehrszelle		% der Bezirksbevölkerung			Rang
	Wert	Minimaler Wert	Maximaler Wert	Verkehrszelle	Wert	Minimaler Wert	Maximaler Wert		
1 Westhafen	4,8829	8,0432	8,8584	11 Großmarkt	3,4496	8,8584	8,8584	3	
2 Turmstraße	53,0650	11,0388	11,7432	12 Putilitzstraße	1,4332	6,0811	6,0811	1	
3 Hansaviertel	27,4046	16,4043	16,9311	21 Emdener Straße	25,4301	10,2733	10,2733	4	
4 Tiergarten	0,2841	11,3636	11,3636	22 Perleberger Straße	27,6346	11,7432	11,7432	6	
5 Lützowplatz	14,3635	10,1730	12,4342	31 Levetzowstraße	18,3791	16,9311	16,9311	9	
				32 Paulstraße	9,0255	15,3314	15,3314	8	
				41 Tiergarten	0,2841	11,3636	11,3636	5	
				51 Lützowufer	6,9488	12,4342	12,4342	7	
				52 Potsdamer Brücke	7,4147	8,0540	8,0540	2	

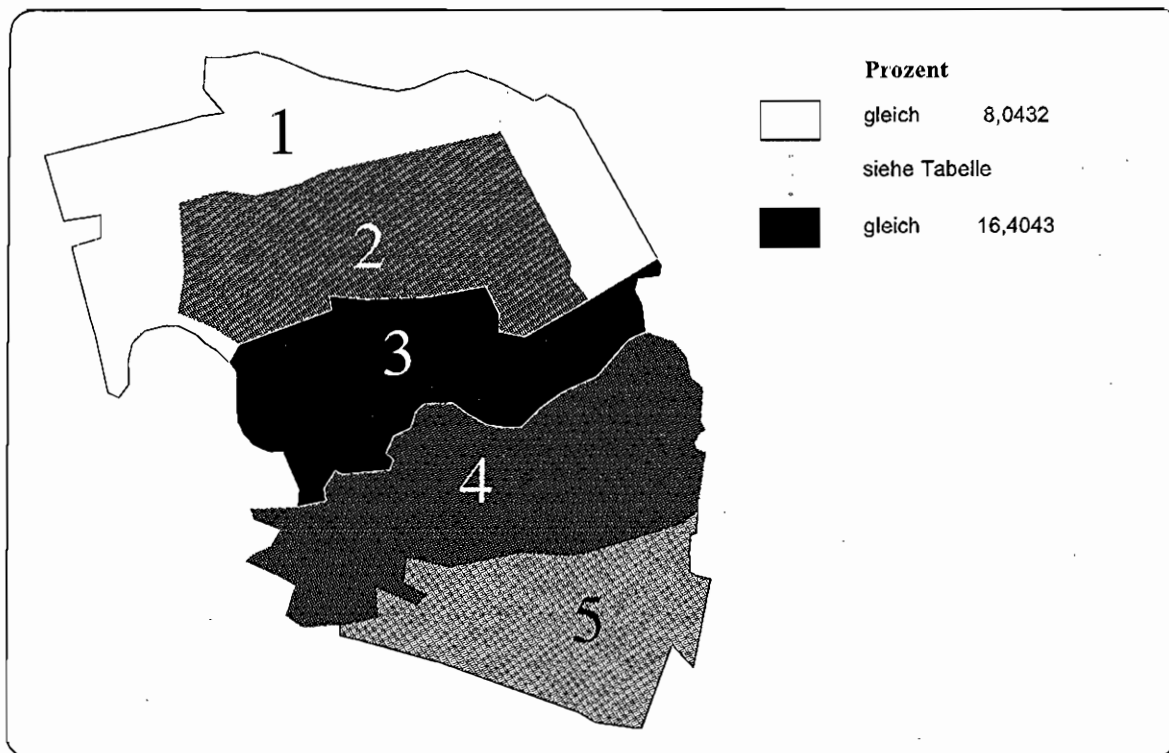
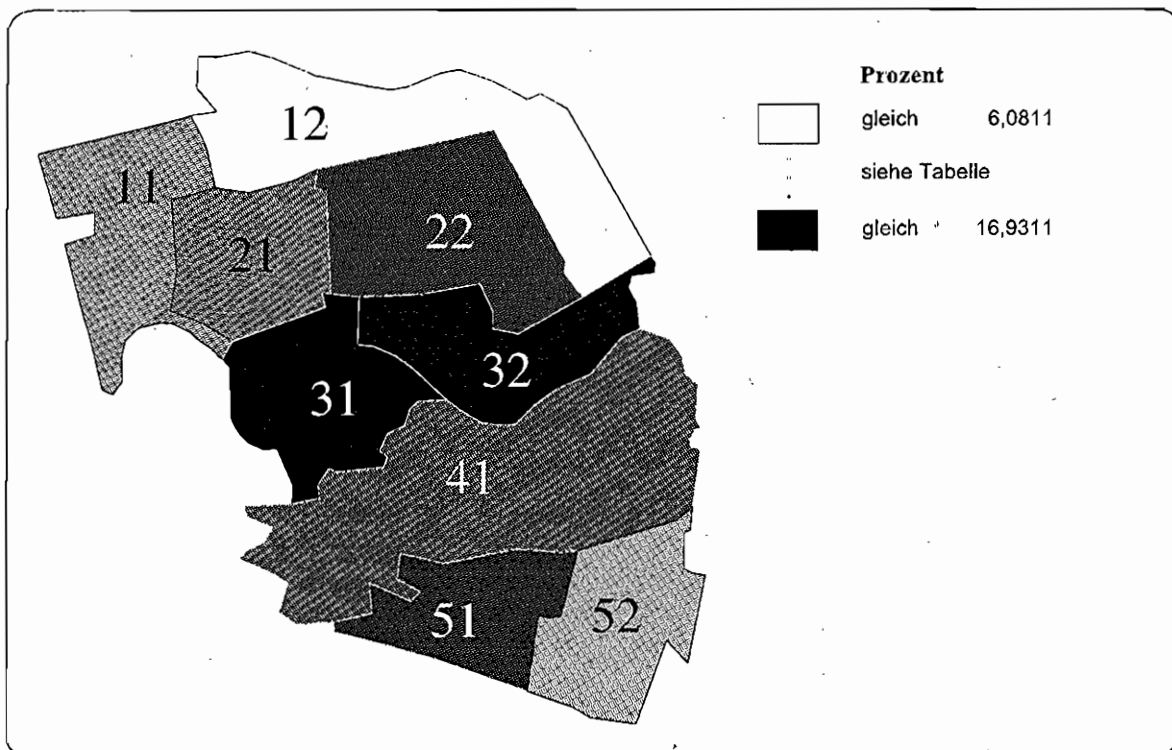
Abbildung A 4.2.2.27: Anteil der ausländischen Personen an der Bevölkerung, 1995
Bezirk Tiergarten, Statistische Gebiete



Abbildung A 4.2.2.28: Anteil der ausländischen Personen an der Bevölkerung, 1995
Bezirk Tiergarten, Verkehrszellen



Tabelle A 4.2.2.14: Anteil der ausländischen Personen an der Bevölkerung, 1995
Bezirk Tiergarten

Statistisches Gabel	% der Bezirksbevölkerung		Wert		Rang	Verkehrszelle	% der Bezirksbevölkerung		Wert	Rang
	Minimaler Wert	Maximaler Wert	Minimaler Wert	Maximaler Wert			Minimaler Wert	Maximaler Wert		
1 Westhafen	4,8829	31,2472	5	28,7274	37,3123	11 Großmarkt	3,4496	28,7274	6	
2 Turmstraße	53,0650	28,9819	3	27,7148	30,3588	12 Pultitzstraße	1,4332	37,3123	9	
3 Hansaviertel	27,4046	15,6622	1	15,0694	16,8693	21 Erdener Straße	25,4301	30,3588	7	
4 Tiergarten	0,2841	18,9394	2	18,9394	18,9394	22 Perleberger Straße	27,6248	27,7148	5	
5 Lützowplatz	14,3635	29,8374	4	22,9483	36,2937	31 Levelzowstraße	18,3791	15,0694	1	
						32 Paulstraße	9,0265	16,8693	2	
						41 Tiergarten	0,2841	18,9394	3	
						51 Lützowufer	6,9488	22,9483	4	
						52 Potsdamer Brücke	7,4147	36,2937	8	

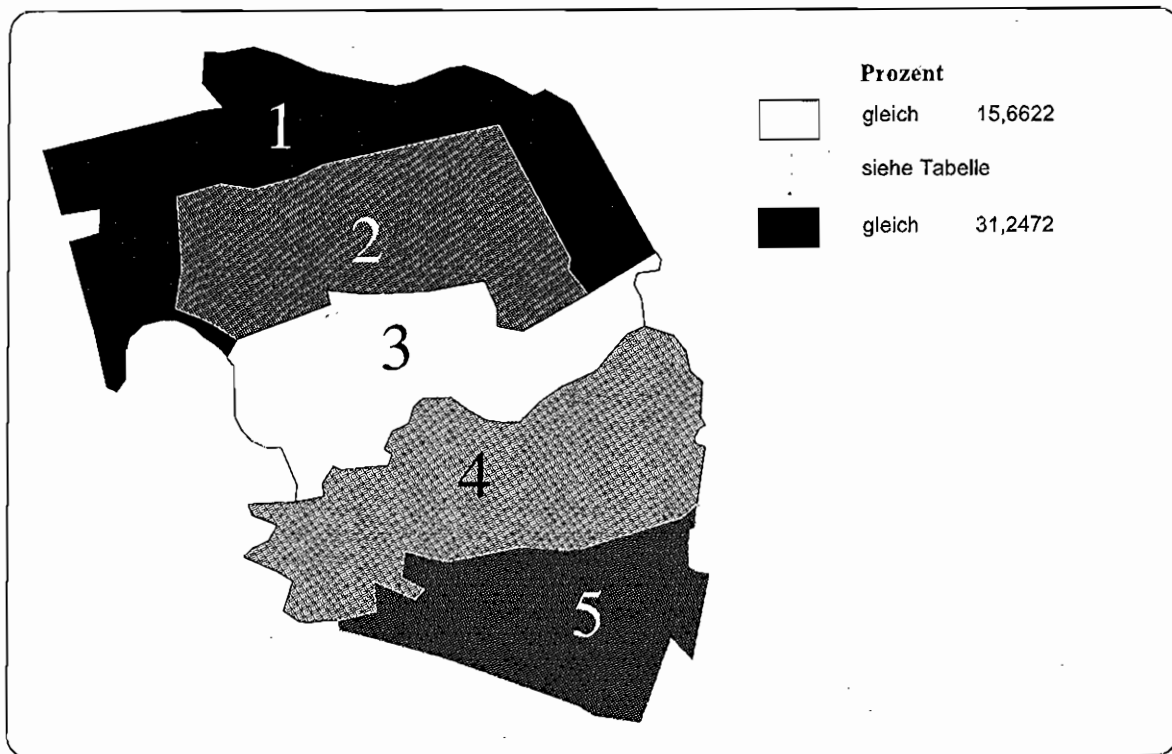
Wert für Bezirk Tiergarten : 25,5367
 Minimaler Verkehrszellenwert : 15,0694
 Maximaler Verkehrszellenwert : 37,3123

4.2.2.3 Bezirk Wedding

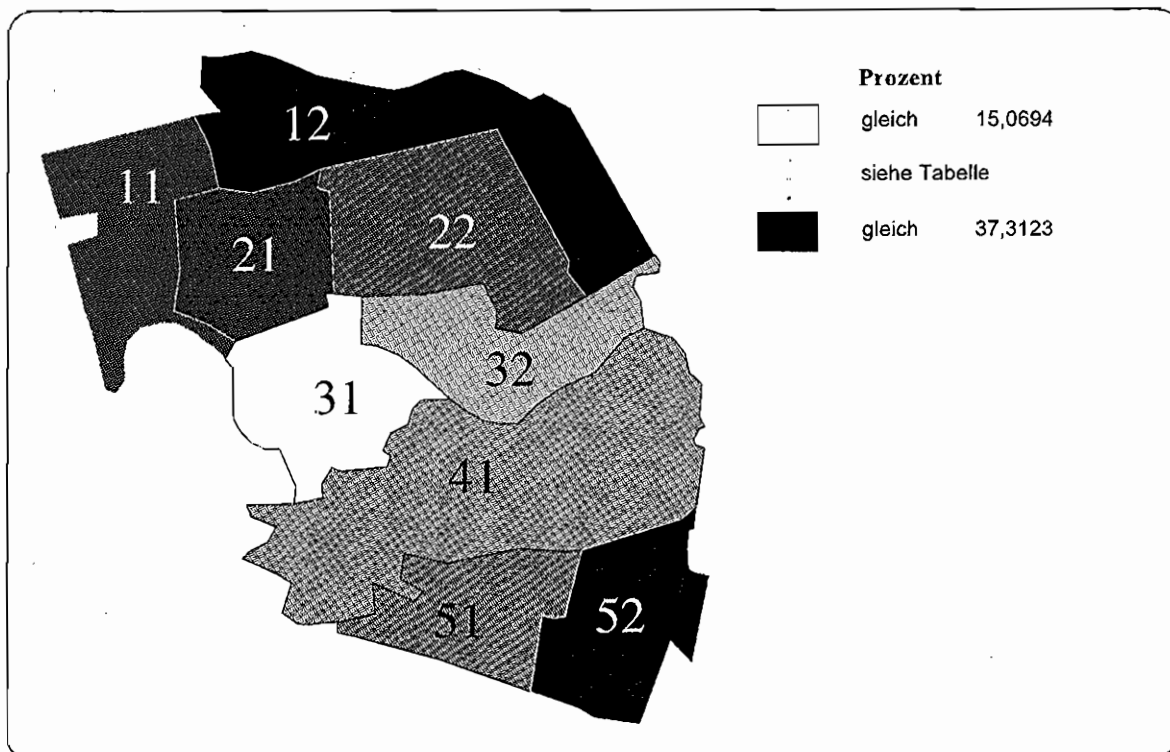
- Sozialindex 1997
- Anteil der Männer an der Bevölkerung, 1995
- Anteil der Personen unter 18 Jahren an der Bevölkerung, 1995
- Anteil der Personen im Alter von 18 bis unter 35 Jahren an der Bevölkerung, 1995
- Anteil der Personen im Alter 35 bis unter 65 Jahren an der Bevölkerung, 1995
- Anteil der Personen über 65 Jahre an der Bevölkerung, 1995
- Anteil der ausländischen Personen an der Bevölkerung, 1995

Abbildung A 4.2.2.29: Sozialindex 1997
Bezirk Wedding, Statistische Gebiete



Abbildung A 4.2.2.30: Sozialindex 1997
Bezirk Wedding, Verkehrszellen



Tabelle A 4.2.2.15: Sozialindex, 1997
Bezirk Wedding

Wert für Bezirk Wedding: (Designfaktor: 2,1316)		-1,4547							
Städtisches Gebiet	% der Bezirksbevölkerung	Wert	Rang	Minimaler Wert	Maximaler Wert	Verkehrszelle	% der Bezirksbevölkerung	Wert	Rang
6 Söldiner Straße	14,7935	-0,9675	4	-0,9675	-0,9675	61 Söldiner Straße	14,7935	-0,9675	6
7 Gosundbrunnen	19,5795	-0,2123	2	-0,2123	-0,2123	71 Gosundbrunnen	19,5795	-0,2123	3
8 Humboldthain	8,6988	-1,0492	5	-1,0492	-1,0492	81 Humboldthain	8,6988	-1,0492	7
9 Leopoldplatz	36,0314	-1,1558	6	-1,1692	-1,1418	91 Rathaus Wedding	18,4107	-1,1692	9
10 Reinberge	0,3551	-0,7062	3	-0,7818	-0,6046	92 Reinickendorfer Straße	17,6206	-1,1418	8
11 Schillerpark	20,5417	0,0608	1	-0,2055	0,8429	101 Quartier Napoleon	0,2036	-0,7818	5
						102 Pflizensee	0,1515	-0,6046	4
						111 Afrikanische Straße	15,3237	-0,2055	2
						112 Ungarnstraße	5,2180	0,8429	1

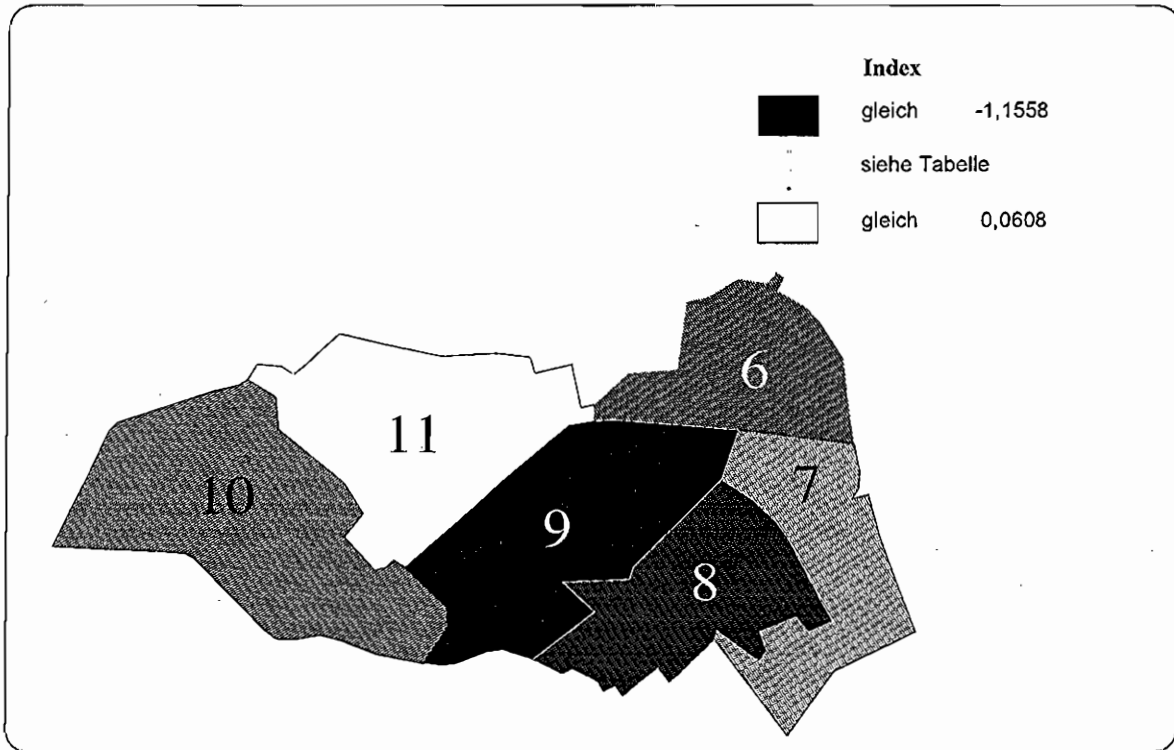
Abbildung A 4.2.2.31: Anteil der Männer an der Bevölkerung, 1995
Bezirk Wedding, Statistische Gebiete

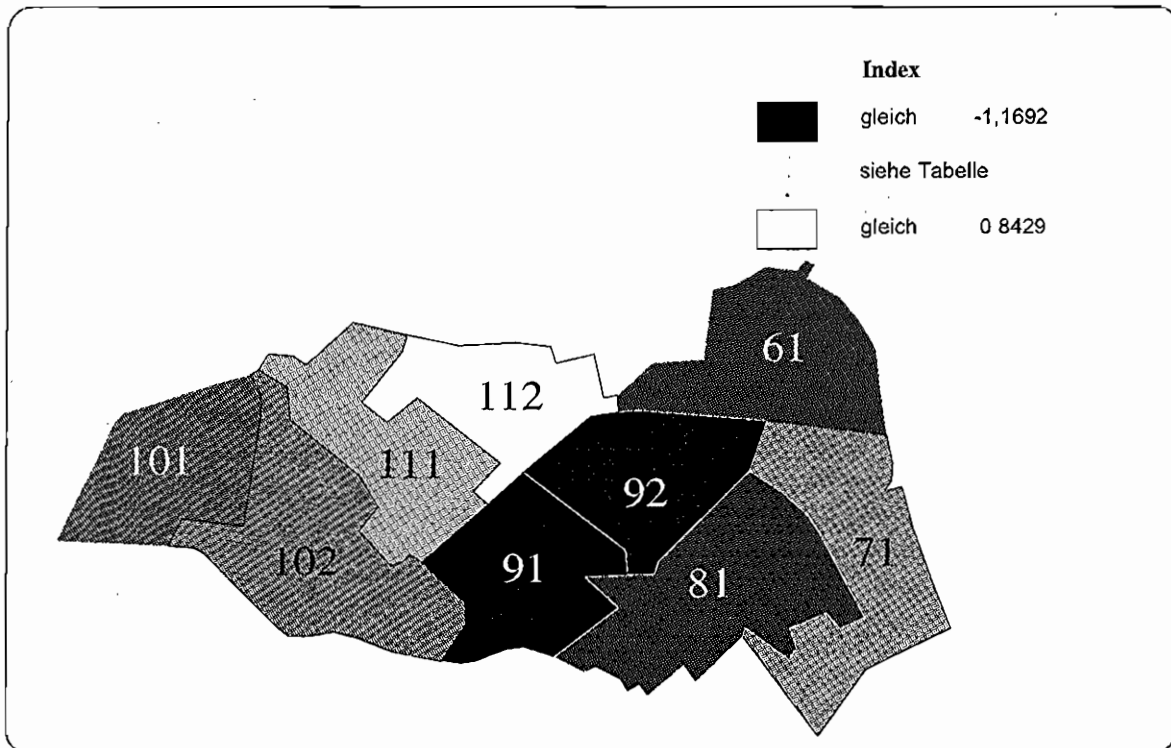

Abbildung A 4.2.2.32: Anteil der Männer an der Bevölkerung, 1995
Bezirk Wedding, Verkehrszellen



Tabelle A 4.2.2.16: Anteil der Männer an der Bevölkerung, 1995
Bezirk Wedding

Statistisches Gebiet	% der Bezirksbevölkerung			Verkehrszelle			Rang
	Wert	Rang	Maximaler Wert	Verkehrszelle	Maximaler Wert	Rang	
6 Soldiner Straße	14,7935	4	50,7086	61 Soldiner Straße	50,7086	7	
7 Gesundbrunnen	19,5795	2	47,8292	71 Gesundbrunnen	47,8292	3	
8 Humboldthain	8,6988	5	50,8950	81 Humboldthain	50,8950	8	
9 Leopoldplatz	36,0314	6	50,6327	91 Rathaus Wedding	51,7804	9	
10 Fehrberge	0,3551	3	47,9522	92 Reinickendorfer Straße	50,6327	6	
11 Schillerpark	20,5417	1	47,1640	101 Quartier Napoleon	48,5119	4	
				102 Plötzensee	47,2000	2	
				111 Afrikanische Straße	48,5944	5	
				112 Ungarnstraße	42,9633	1	

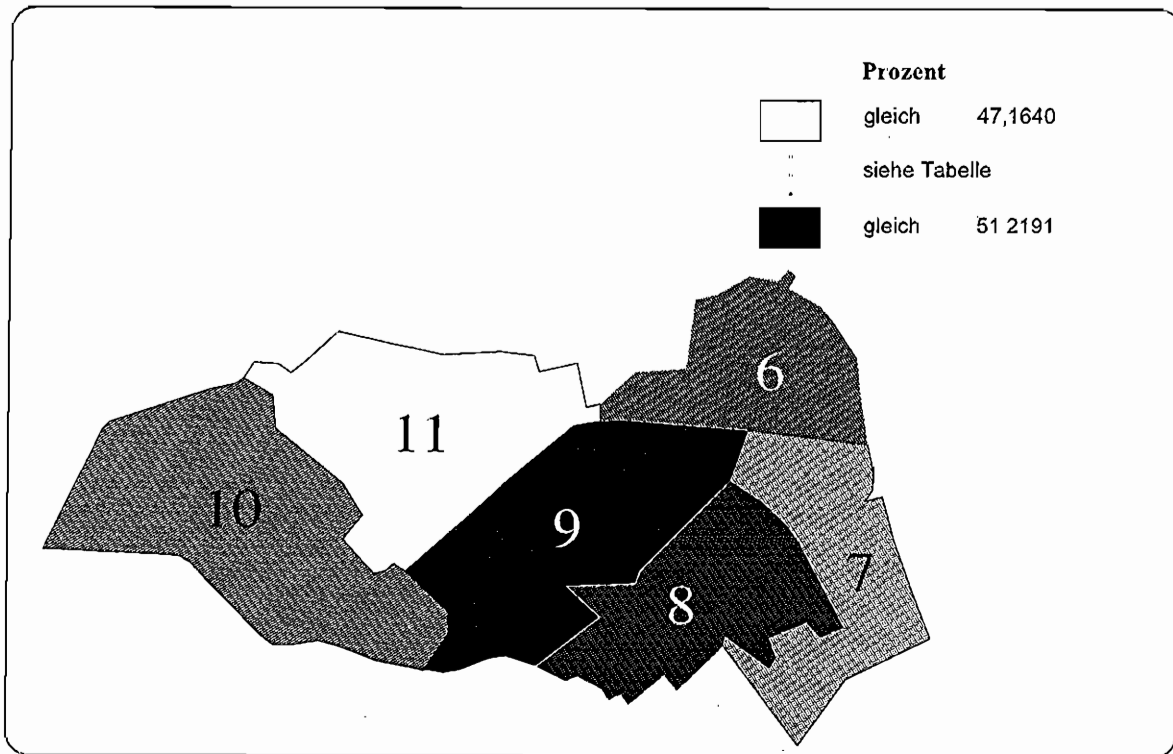
Wert für Bezirk Wedding :		
Minimaler Verkehrszellenwert :	49,6071	
Maximaler Verkehrszellenwert :	42,9633	
	51,7804	

Abbildung A 4.2.2 33: Anteil der Personen unter 18 Jahren an der Bevölkerung, 1995
Bezirk Wedding, Statistische Gebiete

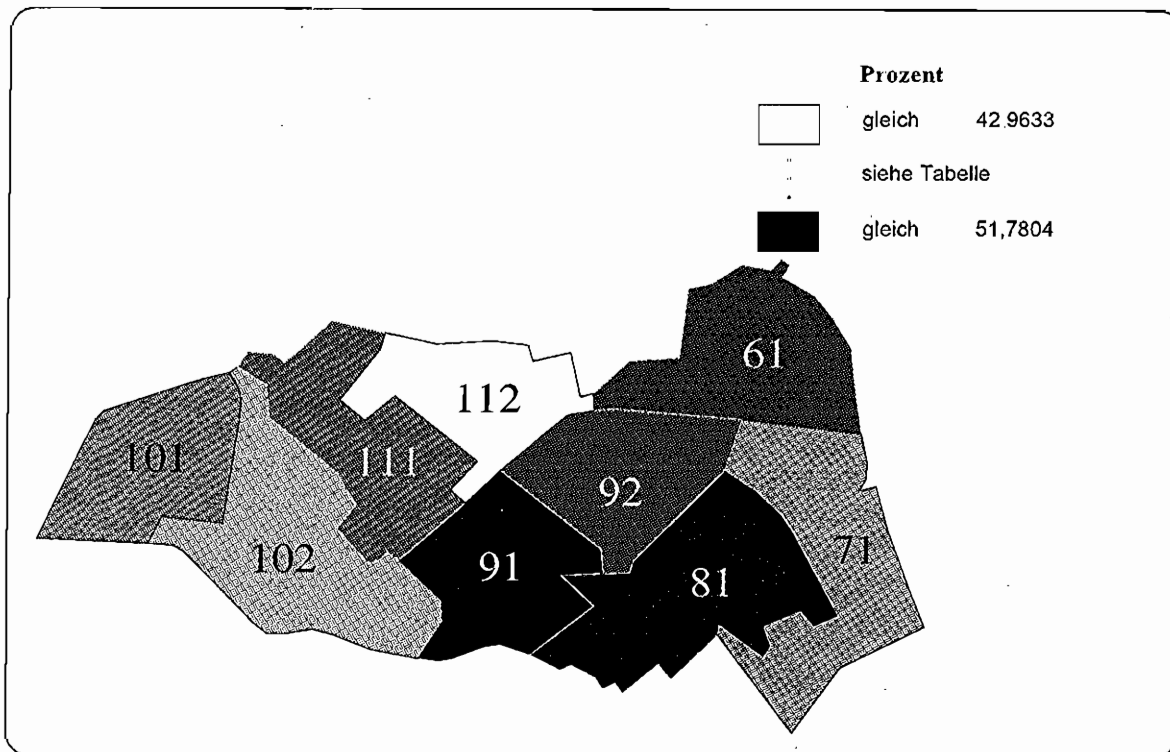

Abbildung A 4.2.2 34: Anteil der Personen unter 18 Jahren an der Bevölkerung, 1995
Bezirk Wedding, Verkehrszellen



**Tabelle A 4.2.2.17: Anteil der Personen unter 18 Jahren an der Bevölkerung, 1995
Bezirk Wedding**

Wert für Bezirk Wedding :			% der Bezirksbevölkerung			Verkehrszelle			% der Bezirksbevölkerung		
Minimaler Verkehrszellenwert :	19,2414		14,7935	20,9699	3	20,9699	20,9699	61 Soldiner Straße	14,7935	20,9699	4
Maximaler Verkehrszellenwert :	13,2373		19,5795	21,5009	4	21,5009	21,5009	71 Gesundbrunnen	19,5795	21,5009	5
	33,3333		8,6988	22,2122	5	22,2122	22,2122	81 Humboldthain	8,6988	22,2122	7
Statistisches Gebiet	% der Bezirksbevölkerung	Wert	Rang	Minimaler Wert	Maximaler Wert	Verkehrszelle	Wert	Rang	Minimaler Wert	Maximaler Wert	Rang
6 Soldiner Straße	14,7935	20,9699	3	20,9699	20,9699	61 Soldiner Straße	20,9699	4	20,9699	20,9699	4
7 Gesundbrunnen	19,5795	21,5009	4	21,5009	21,5009	71 Gesundbrunnen	21,5009	5	21,5009	21,5009	5
8 Humboldthain	8,6988	22,2122	5	22,2122	22,2122	81 Humboldthain	22,2122	7	22,2122	22,2122	7
9 Leopoldplatz	36,0314	19,6375	2	17,8174	21,5391	91 Rathaus Wedding	21,5391	3	18,4107	17,8174	3
10 Fehberge	0,3551	29,8635	6	25,2000	33,3333	92 Reinickendorfer Straße	33,3333	6	17,6206	21,5391	6
11 Schillerpark	20,5417	13,7068	1	13,2373	13,8666	101 Quartier Napoleon	33,3333	9	0,2036	33,3333	9
						102 Plötzensee	13,8666	8	0,1515	25,2000	8
						111 Afrikanische Straße		2	15,3237	13,8666	2
						112 Ungarnstraße		1	5,2180	13,2373	1

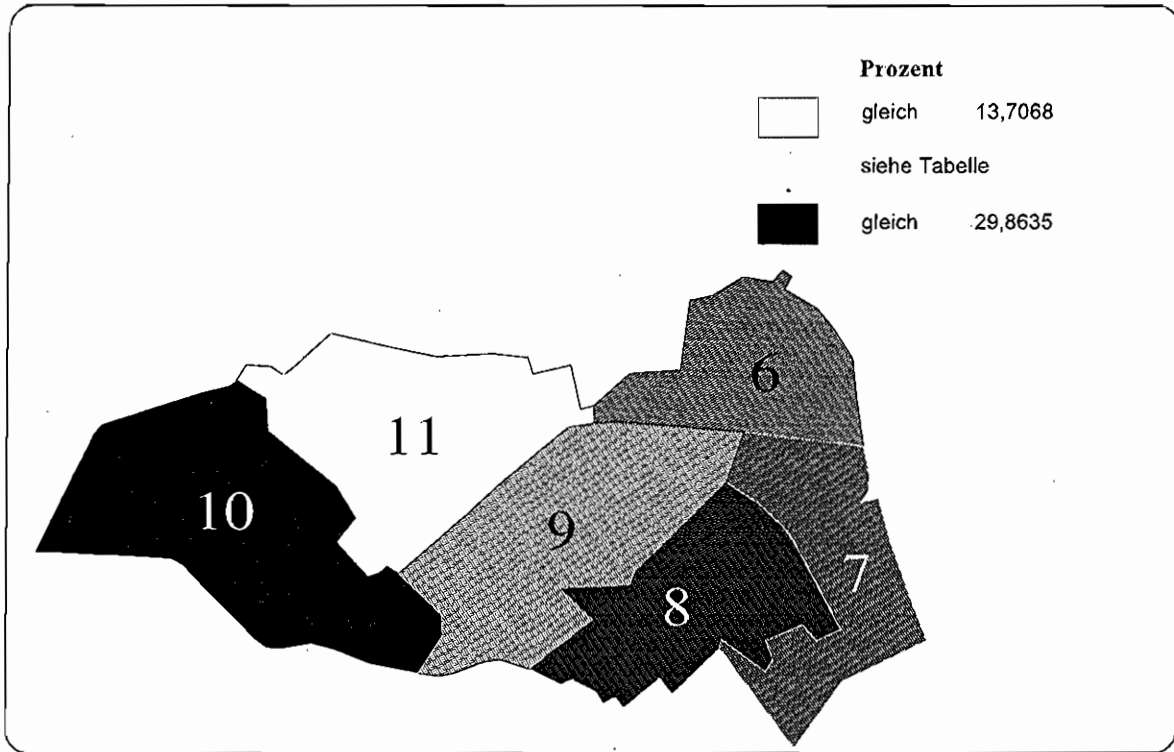
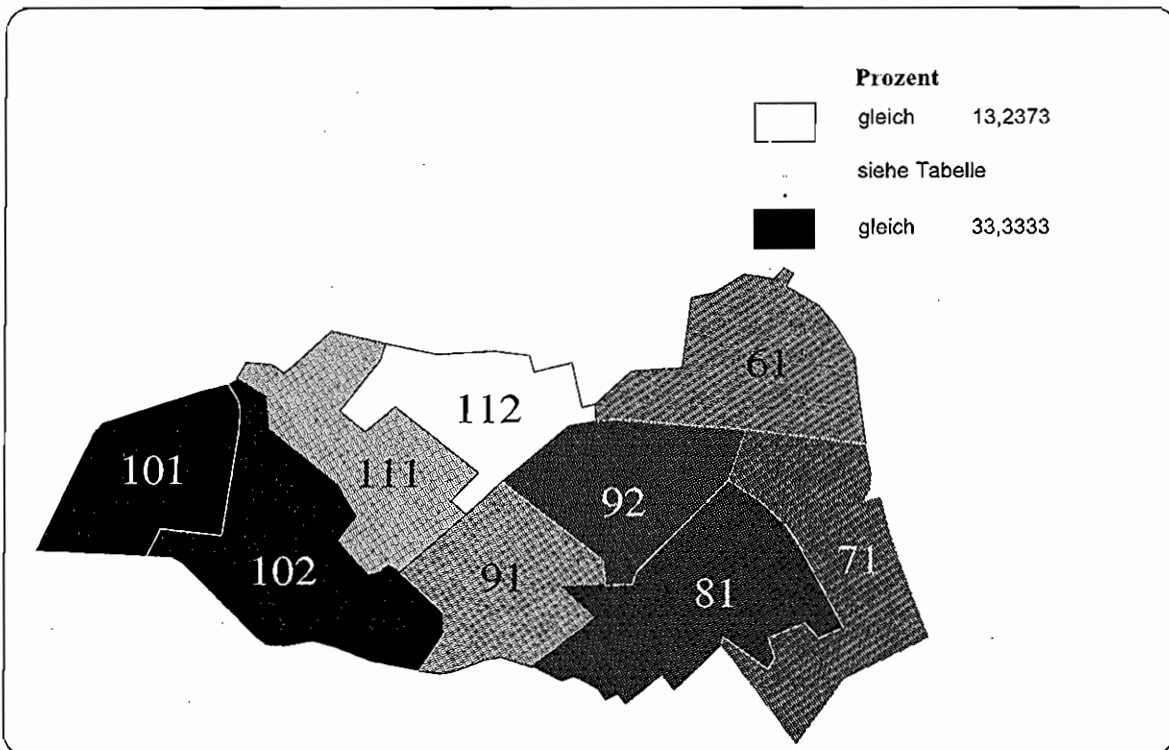
Abbildung A 4.2.2.35: Anteil der Personen im Alter von 18 bis unter 35 Jahren an der Bevölkerung, 1995
Bezirk Wedding, Statistische Gebiete



Abbildung A 4.2.2.36: Anteil der Personen im Alter von 18 bis unter 35 Jahren an der Bevölkerung, 1995
Bezirk Wedding, Verkehrszellen



Tabelle A 4.2.2.18: Anteil der Personen im Alter von 18 bis unter 35 Jahren an der Bevölkerung, 1995
Bezirk Wedding

Statistisches Gebiet	% der Bezirksbevölkerung		Verkehrszelle		% der Bezirksbevölkerung		Rang
	Wert	Rang	Minimaler Wert	Maximaler Wert	Wert	Rang	
6 Soldiner Straße	30,4893	5	32,0364	32,0364	61 Soldiner Straße	14,7995	7
7 Gesundbrunnen	21,2494	1	26,0467	26,0467	71 Gesundbrunnen	19,5795	2
8 Humboldthain	35,8981	4	31,2113	31,2113	81 Humboldthain	9,6988	5
9 Leopoldplatz		6	31,5869	35,8981	91 Rathaus Wedding	18,4107	9
10 Fienberge		3	29,1667	32,8000	92 Felickendorfer Straße	17,6206	6
11 Schilppark		2	21,2494	29,6311	101 Quanter Napoleon	0,2036	3
					102 Plötzensee	0,1515	8
					111 Afrikanische Straße	15,3237	4
					112 Ungarnstraße	5,2180	1

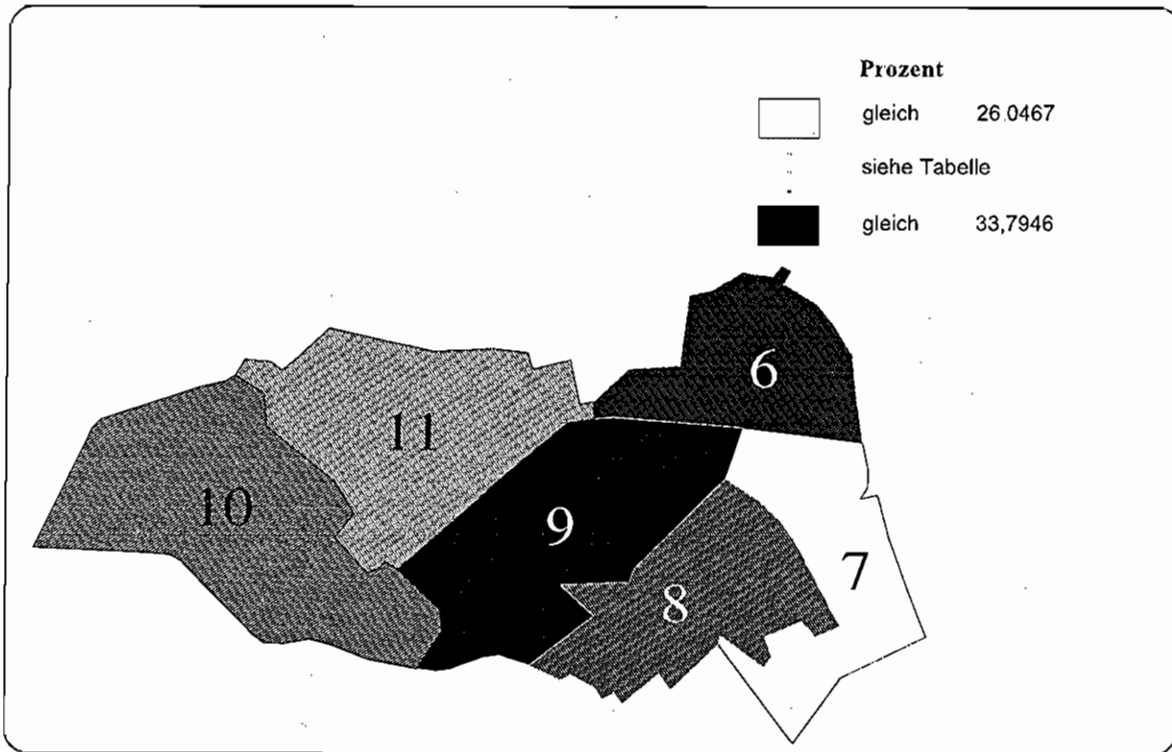
Abbildung A 4.2.2.37: Anteil der Personen im Alter von 35 bis unter 65 Jahren an der Bevölkerung, 1995
Bezirk Wedding, Statistische Gebiete

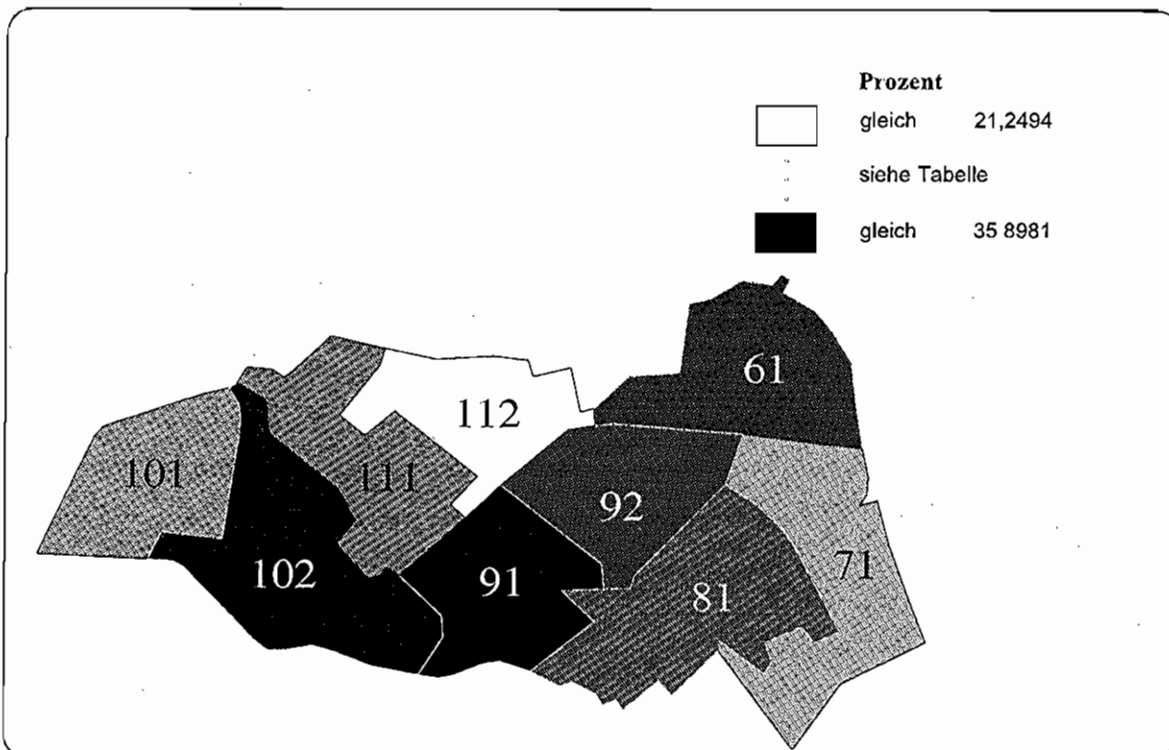

Abbildung A 4.2.2.38: Anteil der Personen im Alter von 35 bis unter 65 Jahren an der Bevölkerung, 1995
Bezirk Wedding, Verkehrszellen



Tabelle A.4.2.2.19: Anteil der Personen im Alter von 35 bis unter 65 Jahren an der Bevölkerung, 1995
Bezirk Wedding

Statistisches Gebiet	% der Bezirksbevölkerung		Minimaler Wert		Maximaler Wert		Verkehrszelle	% der Bezirksbevölkerung		Wert	Rang
	Wert	Rang	Wert	Rang	Wert	Rang		Wert	Rang		
Wert für Bezirk Wedding:	37,6570										
Minimaler Verkehrszellenwert:	35,4167										
Maximaler Verkehrszellenwert:	40,7655										
6 Soldiner Straße	14,7935	1	36,3450	1	36,3450	36,3450	61 Soldiner Straße	14,7935	14,7935	36,3450	3
7 Gesundbrunnen	19,5795	5	38,6724	5	38,6724	38,6724	71 Gesundbrunnen	19,5795	19,5795	38,6724	8
8 Humboldthain	8,6988	4	36,9506	4	36,9506	36,9506	81 Humboldthain	8,6988	8,6988	36,9506	4
9 Leopoldplatz	36,0314	2	35,4240	2	35,4240	37,5666	91 Rathaus Wedding	18,4107	18,4107	37,5666	6
10 Rehberge	0,3551	2	35,4167	2	35,4167	38,0000	92 Reinickendorfer Straße	17,6206	17,6206	35,4240	2
							101 Quartier Napoleon	0,2036	0,2036	35,4167	1
							102 Pflanzensee	0,1515	0,1515	38,0000	7
							111 Afrikanische Straße	15,9237	15,9237	40,7655	9
11 Schillerpark	20,5417	6	37,5523	6	37,5523	40,7655	112 Ungarnstraße	5,2180	5,2180	37,5523	5

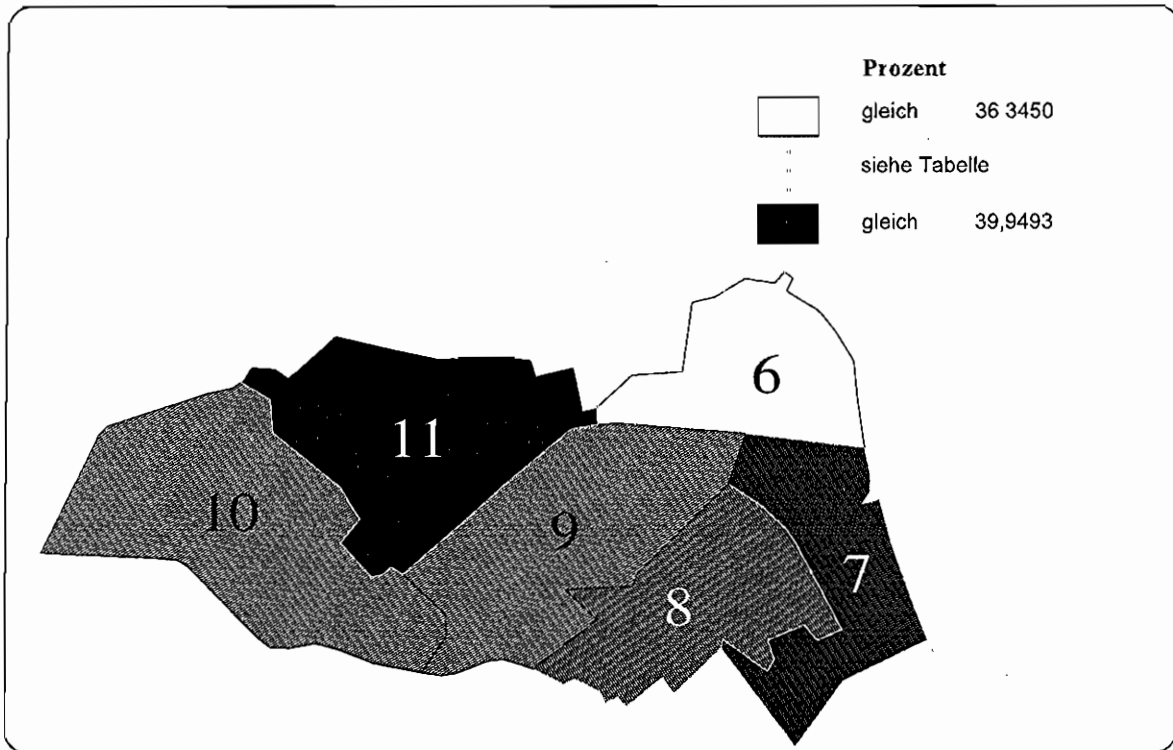
Abbildung A 4.2.2.39: Anteil der Personen über 65 Jahre an der Bevölkerung, 1995
Bezirk Wedding, Statistische Gebiete

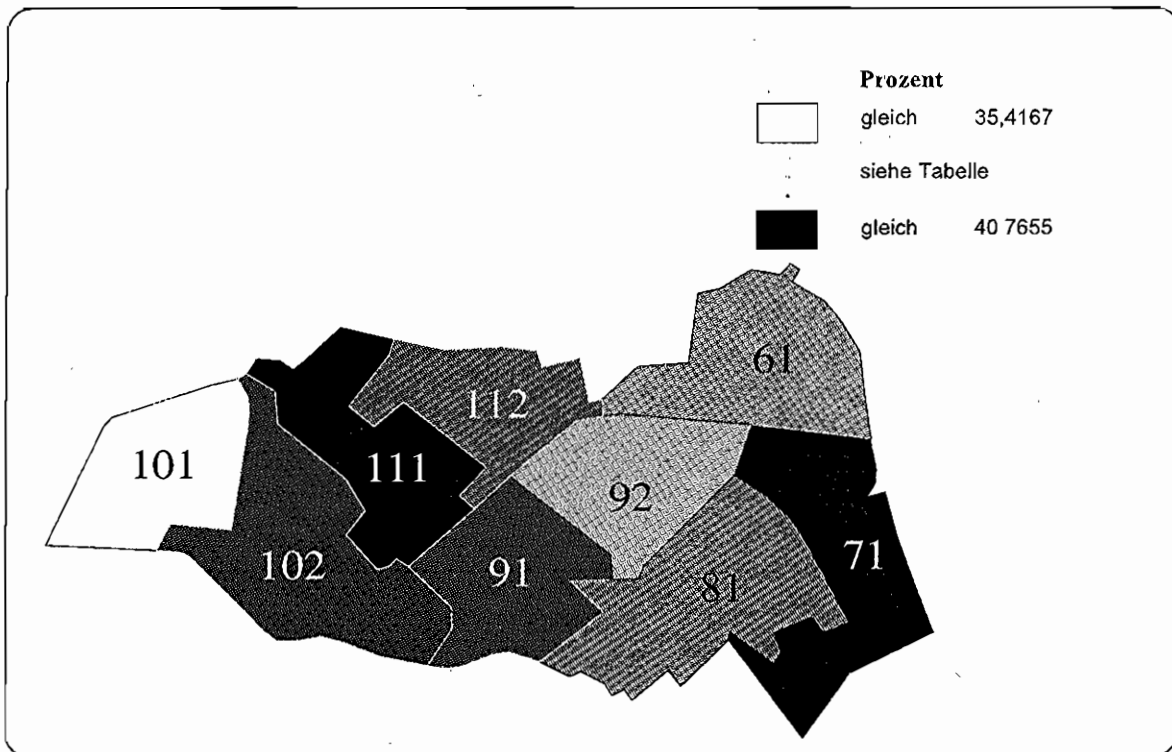

Abbildung A 4.2.2.40: Anteil der Personen über 65 Jahre an der Bevölkerung, 1995
Bezirk Wedding, Verkehrszellen



Tabelle A 4.2.2.20: Anteil der Personen über 65 Jahre an der Bevölkerung, 1995
Bezirk Wedding

Statistisches Gebiet	% der Bezirksbevölkerung		Verkehrszelle		% der Bezirksbevölkerung		Rang	Wert	Rang	Wert
	Minimaler Wert	Maximaler Wert	Verkehrszelle	Verkehrszelle	Minimaler Wert	Maximaler Wert				
6. Soldiner Straße	10.6488	10.6488	61. Soldiner Straße	10.6488	14.7935	10.6488	4	10.6488	5	10.6488
7. Gesundbrunnen	13.7800	13.7800	71. Gesundbrunnen	13.7800	19.5795	13.7800	5	13.7800	7	13.7800
8. Humboldthain	9.6260	9.6260	81. Humboldthain	9.6260	8.6988	9.6260	2	9.6260	4	9.6260
9. Leopoldplatz	10.0491	11.4401	91. Rathaus Wedding	11.4401	36.0314	10.0491	3	8.7178	3	8.7178
10. Rehberge	2.9010	4.0000	92. Reintickendorfer Straße	4.0000	0.3551	2.9010	1	2.0833	6	11.4401
11. Schillerpark	18.8420	27.9610	101. Quartier Napoleon	4.0000	20.5417	18.8420	6	15.7368	1	2.0833
			102. Plötzensee					0.1515	2	4.0000
			111. Afrikanische Straße					15.3237	8	15.7368
			112. Ungarnstraße					5.2180	9	27.9610

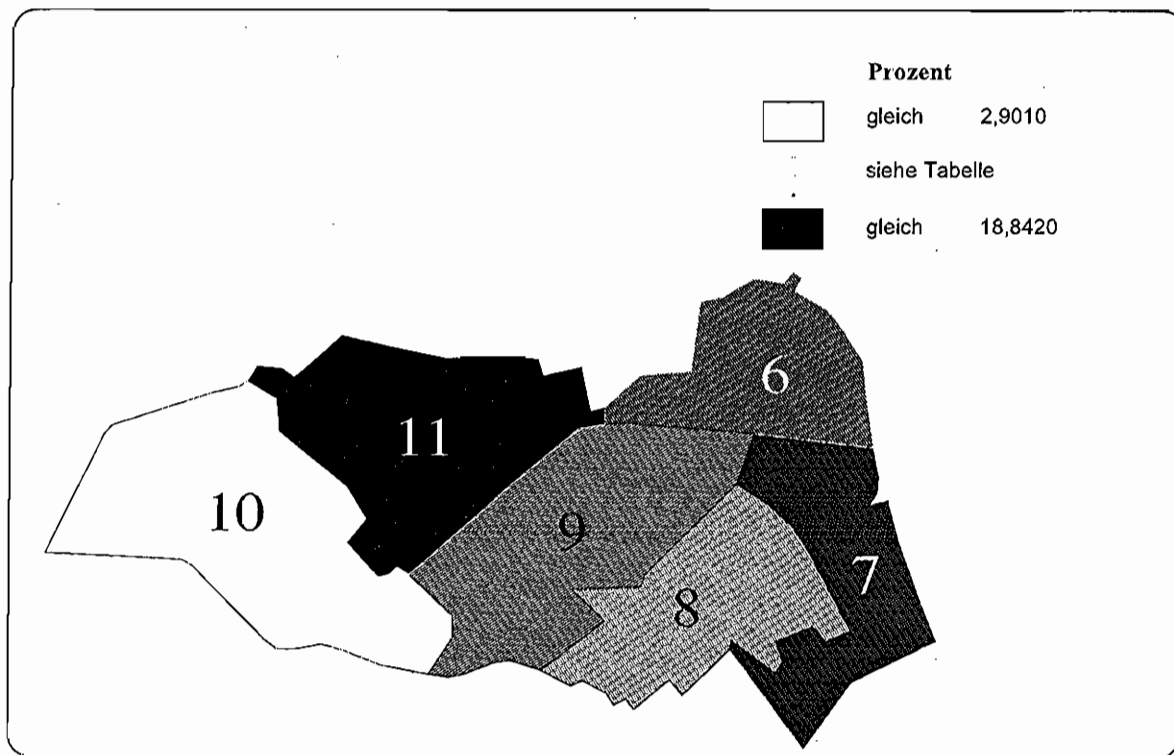
Wert für Bezirk Wedding :
Minimaler Verkehrszellenwert :
Maximaler Verkehrszellenwert :

Abbildung A 4.2.2.41: Anteil der ausländischen Personen an der Bevölkerung, 1995
Bezirk Wedding, Statistische Gebiete

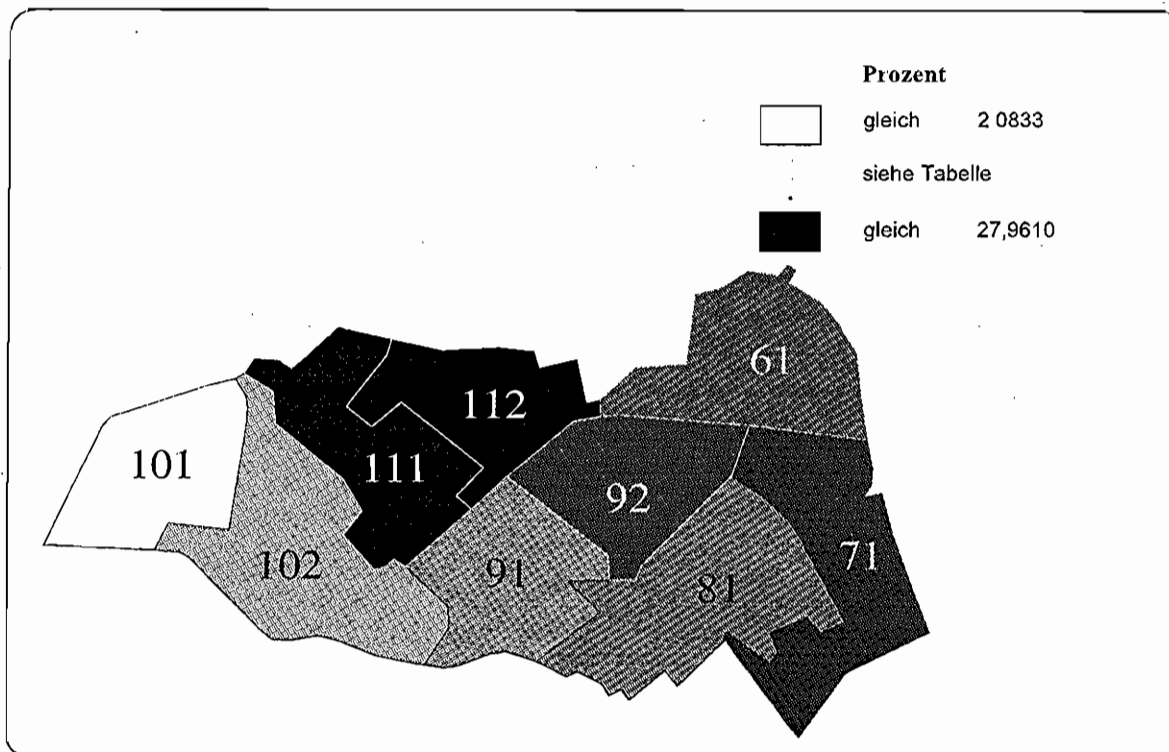

Abbildung A 4.2.2.42: Anteil der ausländischen Personen an der Bevölkerung, 1995
Bezirk Wedding, Verkehrszellen



Tabelle A 4.2.2.21: Anteil der ausländischen Personen an der Bevölkerung, 1995
Bezirk Wedding

Statistisches Gebiet	% der Bezirksbevölkerung		Minimaler Wert		Maximaler Wert		Verkehrszelle		% der Bezirksbevölkerung		Rang
	Wert	Rang	Wert	Rang	Wert	Rang	Verkehrszelle	Wert	Rang		
Wert für Bezirk Wedding :	28.3365										
Minimaler Verkehrszellenwert :	10.5783										
Maximaler Verkehrszellenwert :	39.1342										
6 Soldiner Straße	14,7935	3	32,3394	3	32,3394	3	61 Soldiner Straße	14,7935	6	32,3394	6
7 Gesundbrunnen	19,5795	2	24,6635	2	24,6635	2	71 Gesundbrunnen	19,5795	3	24,6635	3
8 Humboldthain	8,6988	6	35,8919	6	35,8919	6	81 Humboldthain	8,6988	7	35,8919	7
9 Leopoldplatz	36,0314	5	29,8986	5	29,8986	5	91 Rathaus Wedding	18,4107	5	29,8986	5
10 Fehberge	0,3551	4	28,8000	4	28,8000	4	92 Reinickendorfer Straße	17,6206	9	39,1342	9
11 Schillerpark	20,5417	1	15,0046	1	10,5783	1	101 Quartier Napoleon	0,2036	8	36,9048	8
							102 Plötzensee	0,1515	4	28,8000	4
							111 Afrikanische Straße	15,3237	2	16,5118	2
							112 Ungarnstraße	5,2180	1	10,5783	1

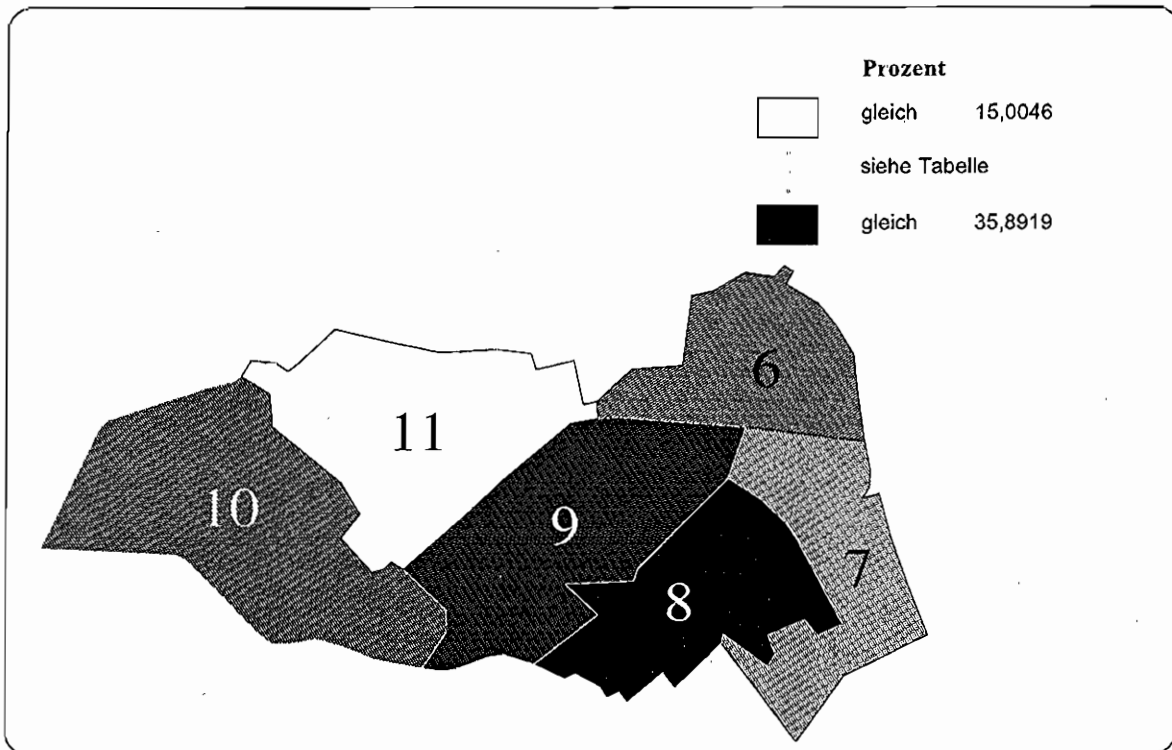
4.2.2.4 Bezirk Prenzlauer Berg

- Sozialindex 1997
- Anteil der Männer an der Bevölkerung, 1995
- Anteil der Personen unter 18 Jahren an der Bevölkerung, 1995
- Anteil der Personen im Alter von 18 bis unter 35 Jahren an der Bevölkerung, 1995
- Anteil der Personen im Alter 35 bis unter 65 Jahren an der Bevölkerung, 1995
- Anteil der Personen über 65 Jahre an der Bevölkerung, 1995
- Anteil der ausländischen Personen an der Bevölkerung, 1995

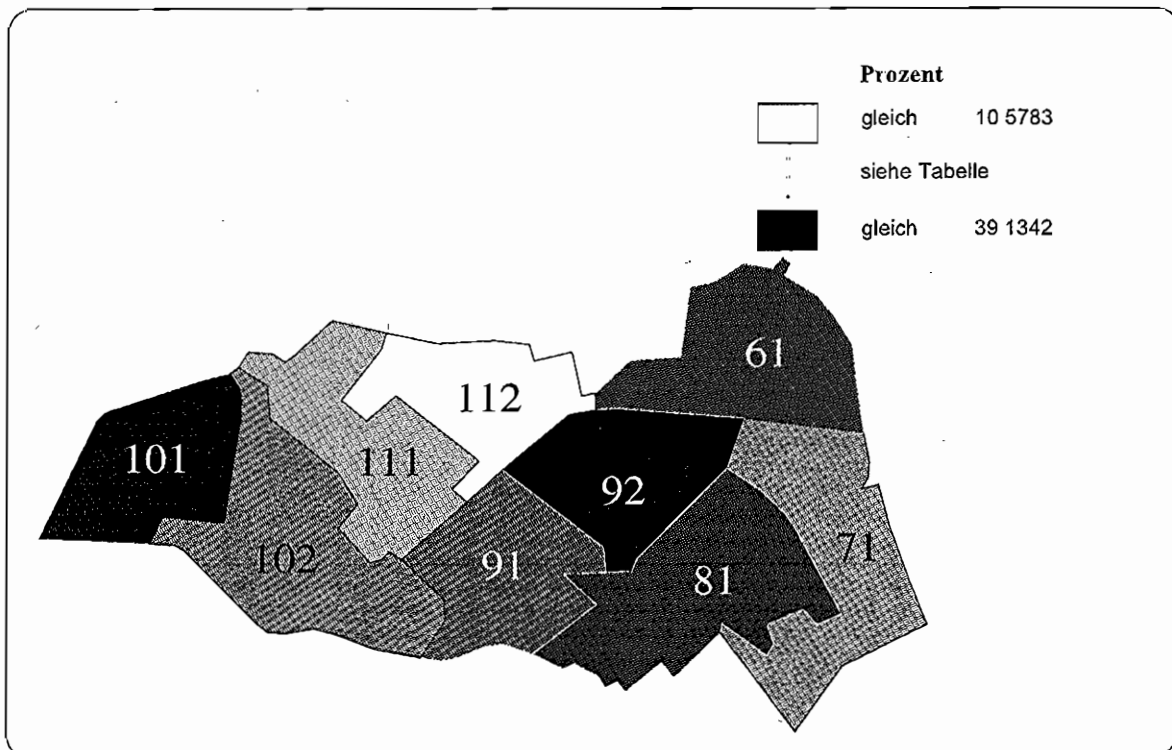
Abbildung A 4.2.2.43: Sozialindex 1997
Bezirk Prenzlauer Berg, Statistische Gebiete



Abbildung A 4.2.2.44: Sozialindex 1997
Bezirk Prenzlauer Berg, Verkehrszellen



Tabelle A 4.2.2.22: Sozialindex, 1997
Bezirk Prenzlauer Berg

Wert für Bezirk Prenzlauer Berg (Designfaktor: 3,6955)		-0,8807									
Statistisches Gebiet	% der Bezirksbevölkerung	Wert	Rang	Minimaler Wert	Maximaler Wert	Verkehrszelle	% der Bezirksbevölkerung	Wert	Rang		
106 Schönhauser Allee-Nord	24,9513	-0,6638	5	-1,0701	-0,2691	1061 Schönhauser Allee (S u. U)	12,2942	-1,0701	12		
107 Prenzlauer Allee-Nord	21,3310	0,1037	3	-0,3904	1,0925	1062 Berliner Straße	12,6571	-0,2691	6		
108 Greifswalder Straße-Nord	15,7753	0,7917	1	0,5807	0,8638	1071 Wichertstraße	14,2239	-0,3904	7		
109 Storkower Straße	4,9656	0,2108	2	0,1386	0,2383	1072 Grellstraße	7,1070	1,0925	1		
110 Schönhauser Allee-Süd	18,8590	-0,8946	6	-1,0073	-0,7903	1081 Anton-Saeikow-Straße	4,0184	0,5807	3		
111 Greifswalder Allee-Süd	14,1177	-0,4353	4	-0,4457	-0,4273	1082 Michelangelosstraße	11,7569	0,8638	2		
						1091 Pauli-Heysel-Straße	2,7216	0,1386	5		
						1092 Syringtplatz	2,2441	0,2983	4		
						1101 Kastanienallee	9,7984	-0,7903	10		
						1102 Kolwitzplatz	9,0807	-1,0073	11		
						1111 Immanuelkirchstraße	6,1548	-0,4457	9		
						1112 Pasteurstraße	7,9629	-0,4273	8		

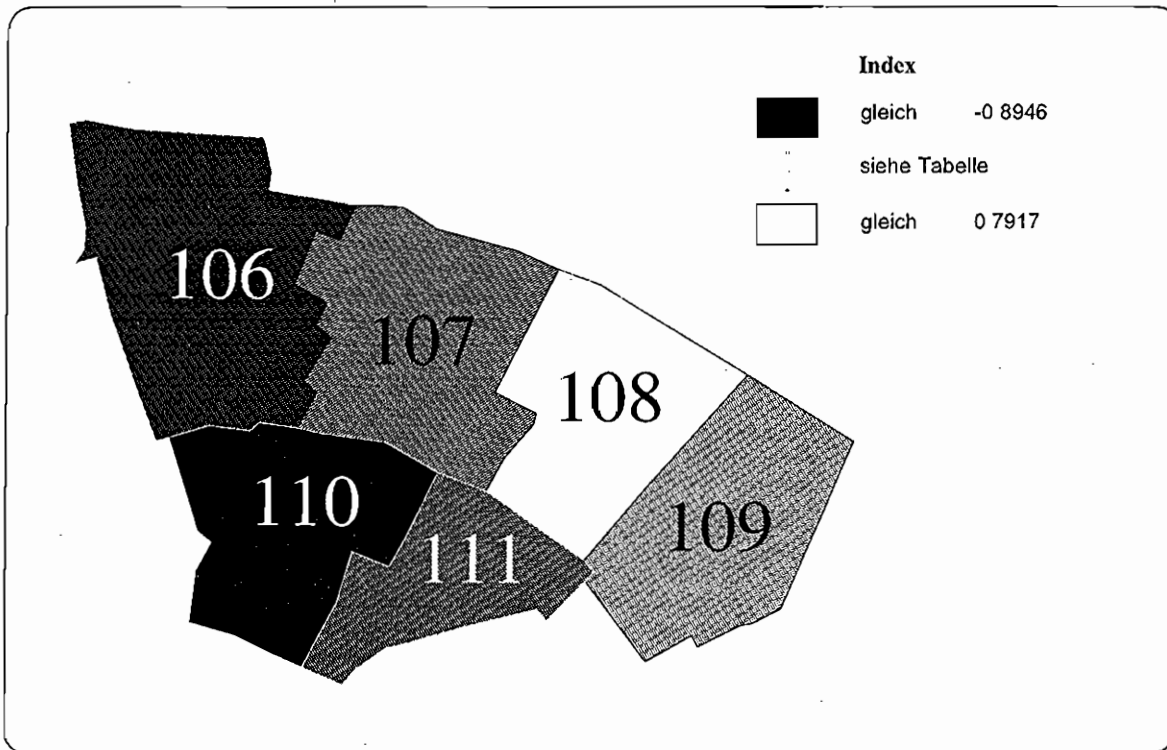
Abbildung A 4.2.2.45: Anteil der Männer an der Bevölkerung, 1995
Bezirk Prenzlauer Berg, Statistische Gebiete

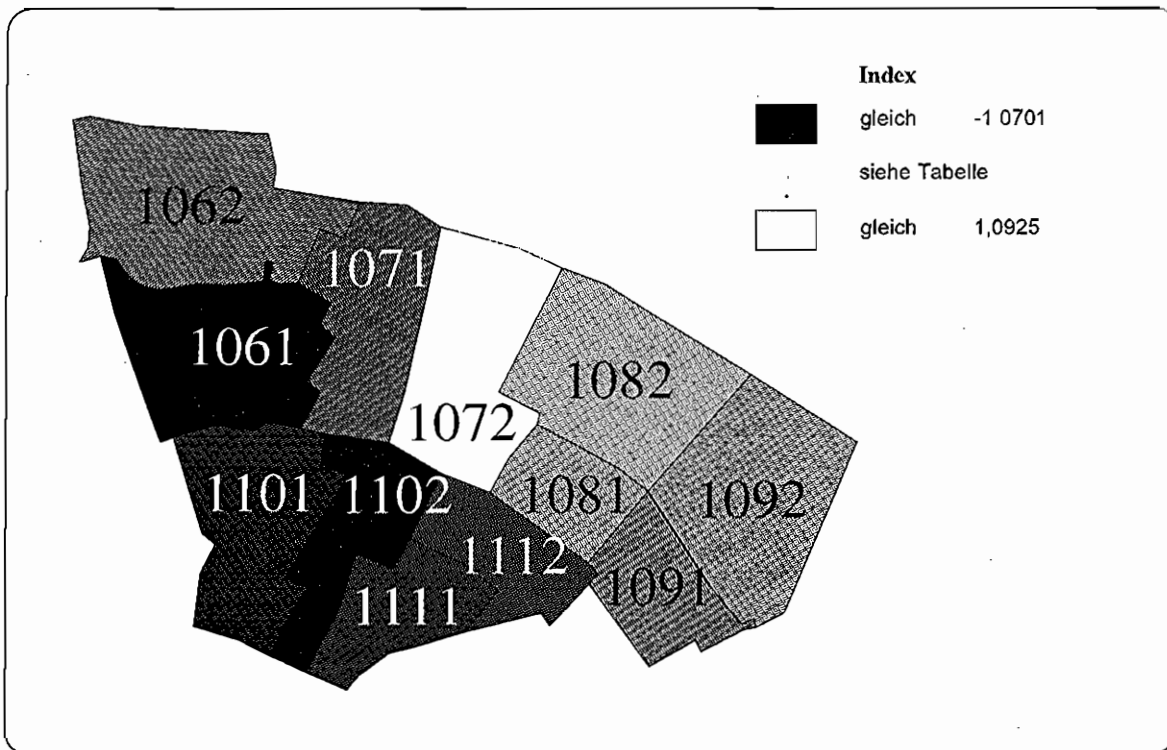

Abbildung A 4.2.2.46: Anteil der Männer an der Bevölkerung, 1995
Bezirk Prenzlauer Berg, Verkehrszellen



Tabelle A 4.2.2.23: Anteil der Männer an der Bevölkerung, 1995
Bezirk Prenzlauer Berg

Statistisches Gebiet	% der Bezirksbevölkerung		Verkehrszelle		% der Bezirksbevölkerung		Rang
	Wert	Rang	Minimaler Wert	Maximaler Wert	Wert	Rang	
Wert für Bezirk Prenzlauer Berg:	49.2437						
Minimaler Verkehrszellenwert:	43.9442						
Maximaler Verkehrszellenwert:	52.6141						
106 Schönhauser Allee-Nord	24.9513	5	49.6388	52.6141	1061 Schönhauser Allee (S.u.U)	12.2942	12
107 Prenzlauer Allee-Nord	21.3310	2	43.9442	48.8727	1062 Berliner Straße	12.6571	7
108 Greifswalder Straße-Nord	15.7753	1	44.5397	45.3643	1071 Wichertstraße	14.2239	6
109 Storkower Straße	4.9656	3	47.4146	47.8295	1072 Grellstraße	7.1070	1
110 Schönhauser Allee-Süd	18.8590	6	51.6256	52.0668	1081 Anton-Saeifow-Straße	4.0184	2
111 Greifswalder Allee-Süd	14.1177	4	50.1369	51.3597	1082 Michelangelosstraße	11.7569	3
					1091 Paul-Heyse-Straße	2.7216	5
					1092 Syringerplatz	2.2441	4
					1101 Kasanienallee	9.7984	10
					1102 Kollwitzplatz	9.0607	11
					1111 Immanuelkirchstraße	6.1548	9
					1112 Pasteurstraße	7.9629	8

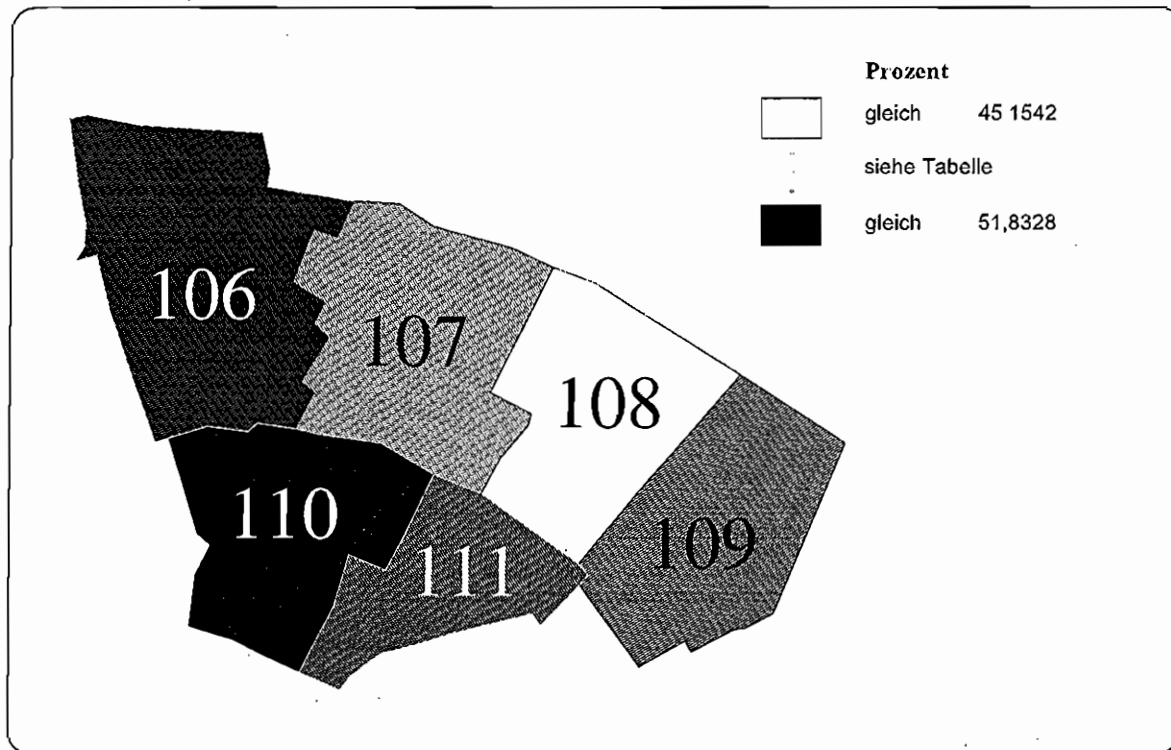
Abbildung A 4.2.2.47: Anteil der Personen unter 18 Jahren an der Bevölkerung, 1995
Bezirk Prenzlauer Berg, Statistische Gebiete

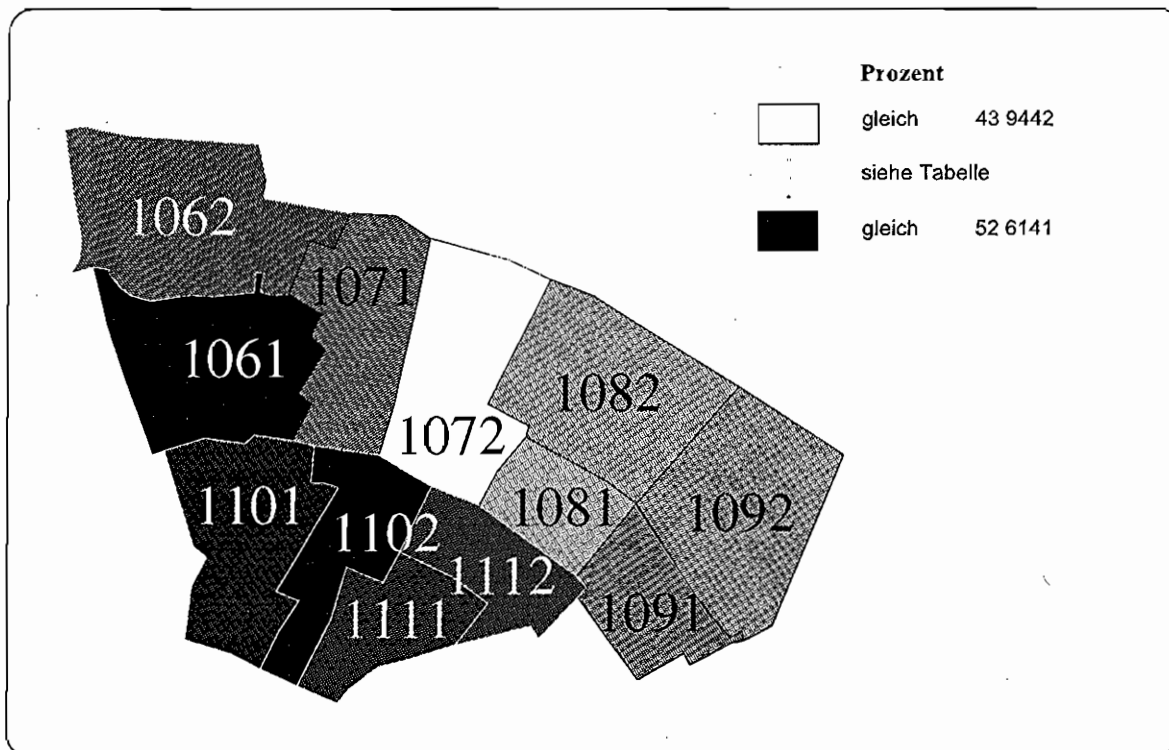

Abbildung A 4.2.2.48: Anteil der Personen unter 18 Jahren an der Bevölkerung, 1995
Bezirk Prenzlauer Berg, Verkehrszellen



**Tabelle A 4.2.2.24: Anteil der Personen unter 18 Jahren an der Bevölkerung, 1995
Bezirk Prenzlauer Berg**

Wert für Bezirk Prenzlauer Berg:									
Minimaler Verkehrszellenwert:	16,3470								
Maximaler Verkehrszellenwert:	11,6641								
	20,5627								
Statistisches Gebiet	% der Bezirksbevölkerung	Wert	Rang	Minimaler Wert	Maximaler Wert	Verkehrszelle	% der Bezirksbevölkerung	Wert	Rang
106 Schönhauser Allee-Nord	24,9513	16,6516	4	16,6241	16,6800	1061 Schönhauser Allee (S u. U)	12,2942	16,8300	7
107 Prenzlauer Allee-Nord	21,3310	15,0468	2	14,6151	15,2625	1062 Berliner Straße	12,6571	16,6241	6
108 Greifswalder Straße-Nord	15,7753	12,3618	1	11,6641	14,4032	1071 Wichertstraße	14,2239	15,2625	5
109 Storkower Straße	4,9656	15,5077	3	13,4441	17,2093	1072 Grellstraße	7,1070	14,6151	4
110 Schönhauser Allee-Süd	18,8590	19,7673	6	18,9072	20,5627	1081 Anton-Saeckow-Straße	4,0184	14,4032	3
111 Greifswalder Allee-Süd	14,1177	17,9527	5	17,4777	18,5672	1082 Michelangelosstraße	11,7569	11,6641	1
						1091 Paul-Heyse-Straße	2,7216	17,2093	8
						1092 Syringenplatz	2,2441	13,4441	2
						1101 Kastanienallee	9,7984	20,5627	12
						1102 Kollwitzplatz	9,0607	18,9072	11
						1111 Immanuelkirchstraße	6,1548	18,5672	10
						1112 Pastorsstraße	7,9629	17,4777	9

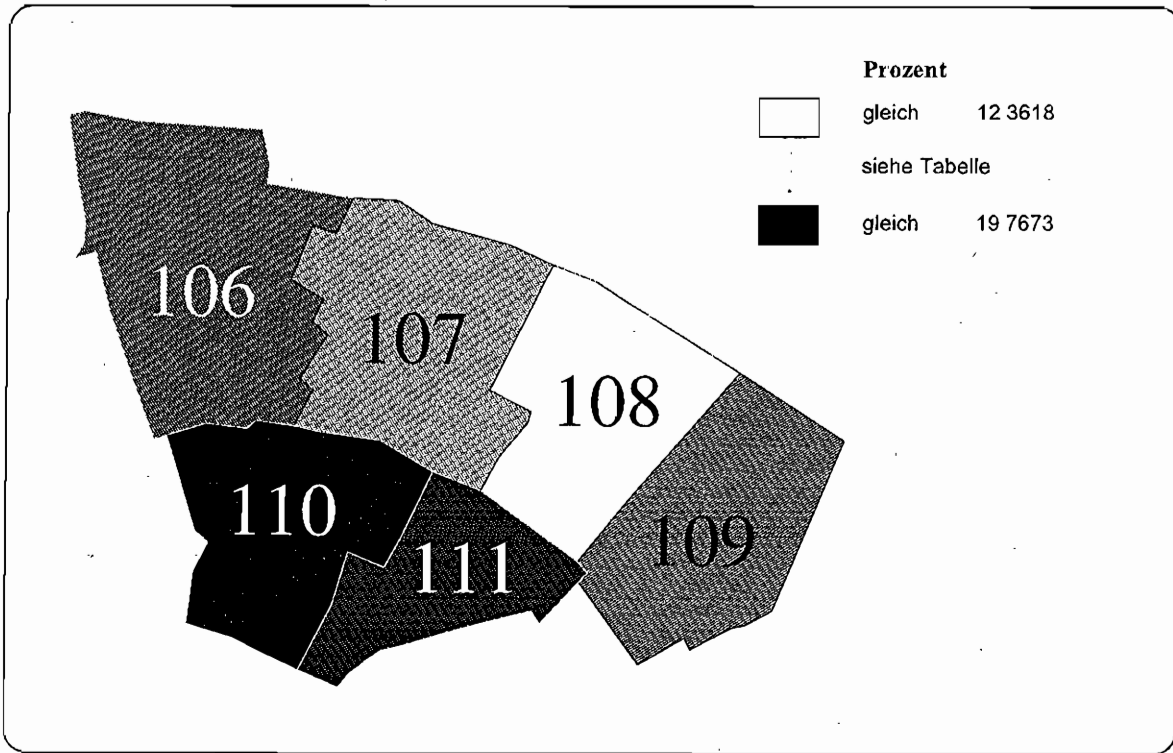
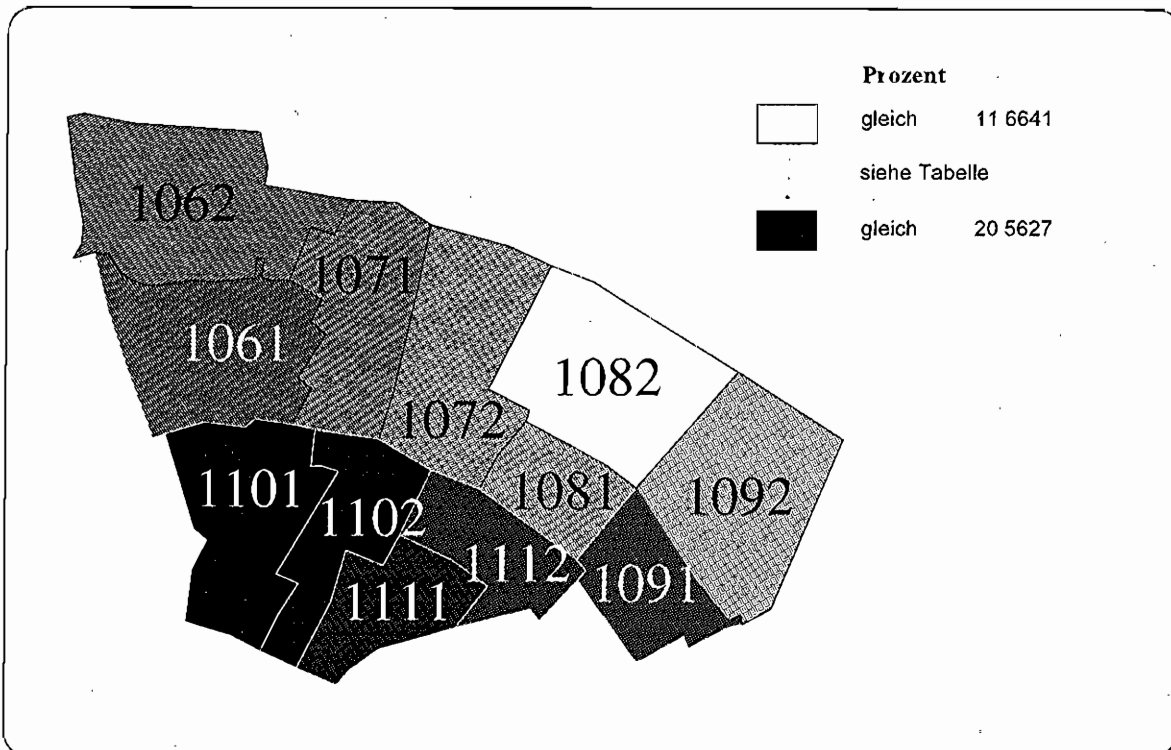
Abbildung A 4.2.2.49: Anteil der Personen im Alter von 18 bis unter 35 Jahren an der Bevölkerung, 1995
Bezirk Prenzlauer Berg, Statistische Gebiete



Abbildung A 4.2.2.50: Anteil der Personen im Alter von 18 bis unter 35 Jahren an der Bevölkerung, 1995
Bezirk Prenzlauer Berg, Verkehrszellen



Tabelle A 4.2.2.25: Anteil der Personen im Alter von 18 bis unter 35 Jahren an der Bevölkerung, 1995
Bezirk Prenzlauer Berg

Statistisches Gebiet	% der Bezirksbevölkerung		Verkehrszelle		% der Bezirksbevölkerung		Rang
	Wert	Rang	Minimaler Wert	Maximaler Wert	Wert	Rang	
Wert für Bezirk Prenzlauer Berg:	35,7649						
Minimaler Verkehrszellenwert:	19,7605						
Maximaler Verkehrszellenwert:	45,4982						
106 Schönhauser Allee-Nord	24,9513	5	36,0151	45,4982	1061 Schönhauser Allee (S u U)	12,2942	12
107 Prenzlauer Allee-Nord	21,3310	3	19,7605	39,8695	1062 Berliner Straße	12,6571	7
108 Greifswalder Straße-Nord	15,7753	1	22,2455	26,9289	1071 Wichertstraße	14,2239	9
109 Storkower Straße	4,9656	2	21,9054	29,5349	1072 Grellstraße	7,1070	1
110 Schönhauser Allee-Süd	18,8590	6	42,6541	44,7609	1081 Anton-Saeffkow-Straße	4,0184	4
111 Greifswalder Allee-Süd	14,1177	4	35,7404	38,2937	1082 Michelangelesstraße	11,7569	3
					1091 Paul-Heyse-Straße	2,7216	5
					1092 Syringenplatz	2,2441	2
					1101 Kastanienallee	9,7984	10
					1102 Kolwitzplatz	9,0607	11
					1111 Immanuelkirchstraße	6,1548	6
					1112 Pasteurstraße	7,9629	8

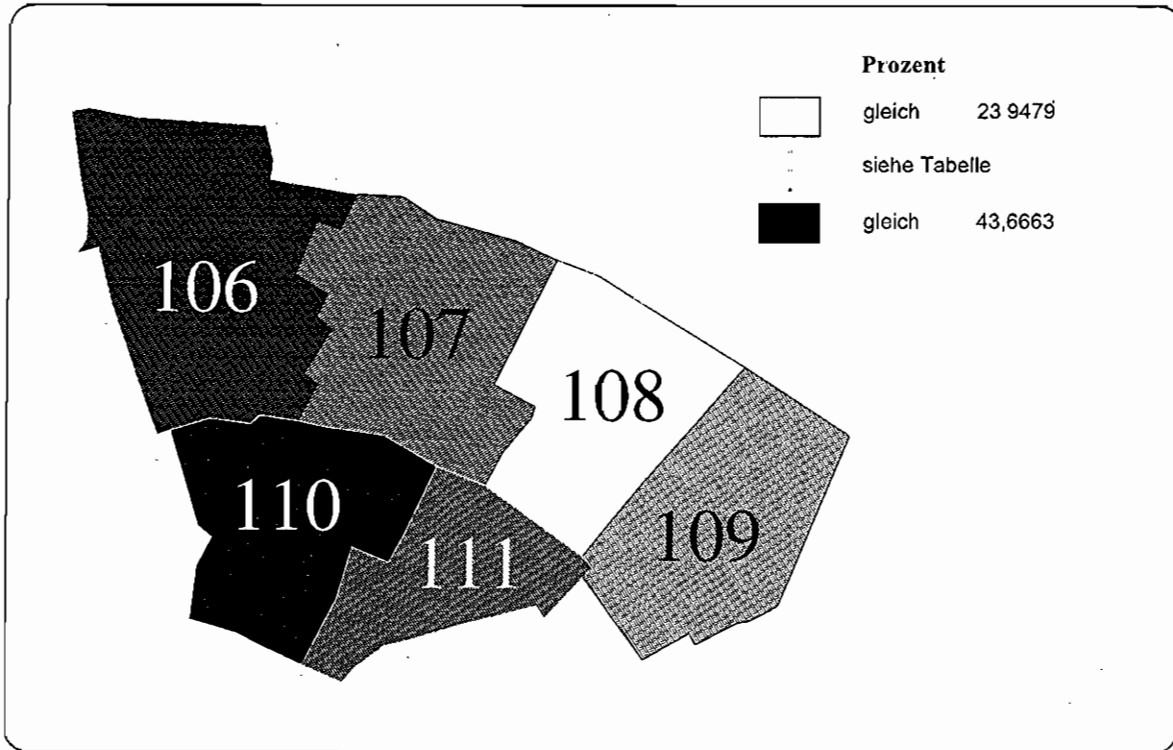
Abbildung A 4.2.2.51: Anteil der Personen im Alter von 35 bis unter 65 Jahren an der Bevölkerung, 1995
Bezirk Prenzlauer Berg, Statistische Gebiete

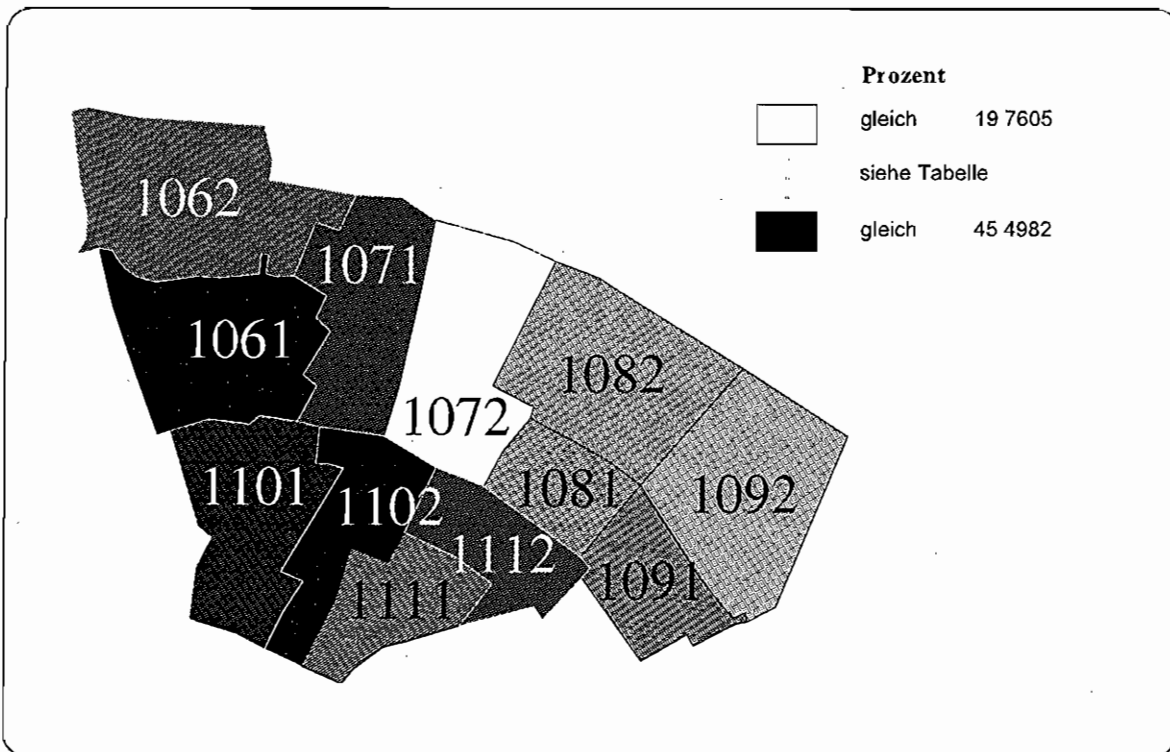

Abbildung A 4.2.2.52: Anteil der Personen im Alter von 35 bis unter 65 Jahren an der Bevölkerung, 1995
Bezirk Prenzlauer Berg, Verkehrszellen



**Tabelle A 4.2.2.26: Anteil der Personen im Alter von 35 bis unter 65 Jahren an der Bevölkerung, 1995
Bezirk Prenzlauer Berg**

Statistisches Gebiet	% der Bezirksbevölkerung	Wert	Rang	Minimaler Wert	Maximaler Wert	Verkehrszelle	% der Bezirksbevölkerung	Wert	Rang
Wert für Bezirk Prenzlauer Berg : 35,7525 Minimaler Verkehrszellenwert : 29,9050 Maximaler Verkehrszellenwert : 48,1667									
106 Schönhauser Allee-Nord	24,9513	33,3258	2	29,9050	36,6485	1061 Schönhauser Allee (S u U)	12,2942	29,9050	1
107 Prenzlauer Allee-Nord	21,3310	35,4510	4	32,2209	41,9157	1062 Berliner Straße	12,6571	36,6485	7
108 Greifswalder Straße-Nord	15,7753	44,6906	6	35,4918	47,8347	1071 Wichterstraße	14,2239	32,2209	4
109 Storkower Straße	4,9656	42,4586	5	37,7519	48,1667	1072 Grelisstraße	7,1070	41,9157	10
110 Schönhauser Allee-Süd	16,8590	30,3837	1	30,0450	30,6969	1081 Anton-Saefkow-Straße	4,0184	35,4918	6
111 Greifswalder Allee-Süd	14,1177	35,3225	3	32,9948	38,3341	1082 Michelangelosstraße	11,7569	47,8347	11
						1091 Paul-Heyse-Straße	2,7216	37,7519	8
						1092 Syringtplatz	2,2441	48,1667	12
						1101 Kastanienallee	9,7984	30,6969	3
						1102 Kollwitzplatz	9,0607	30,0450	2
						1111 Immanuelkirchstraße	6,1548	38,3341	9
						1112 Pasteurstraße	7,9629	32,9948	5

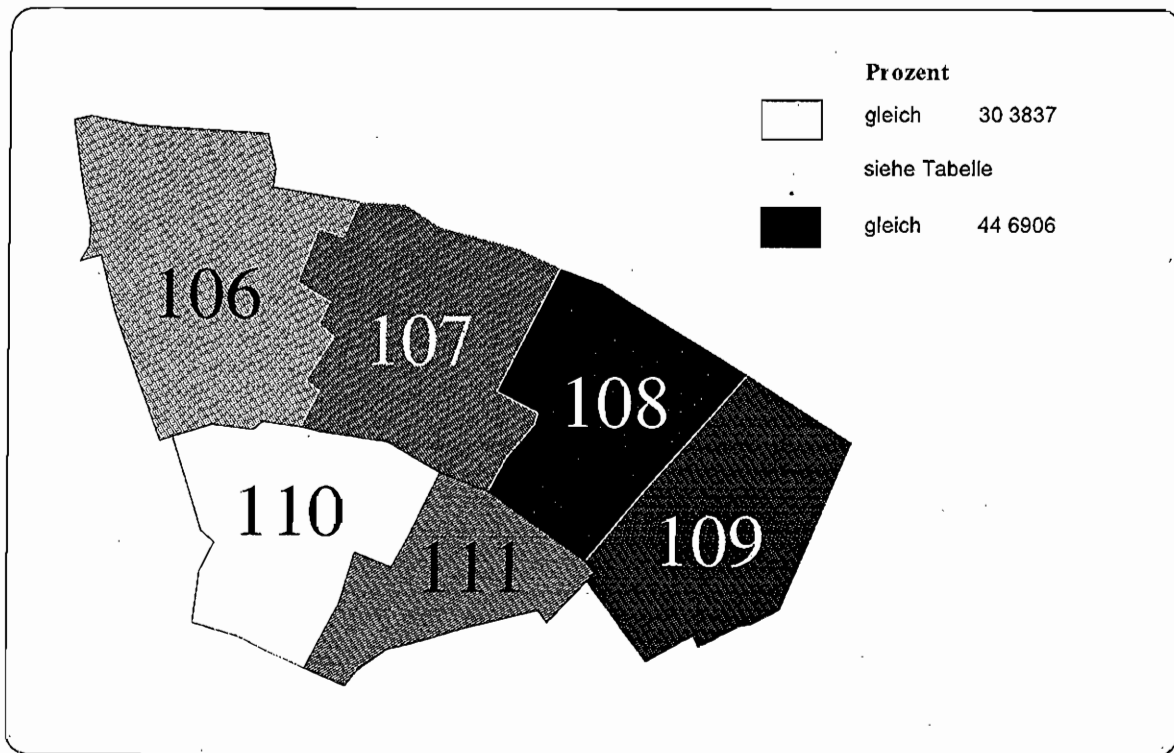
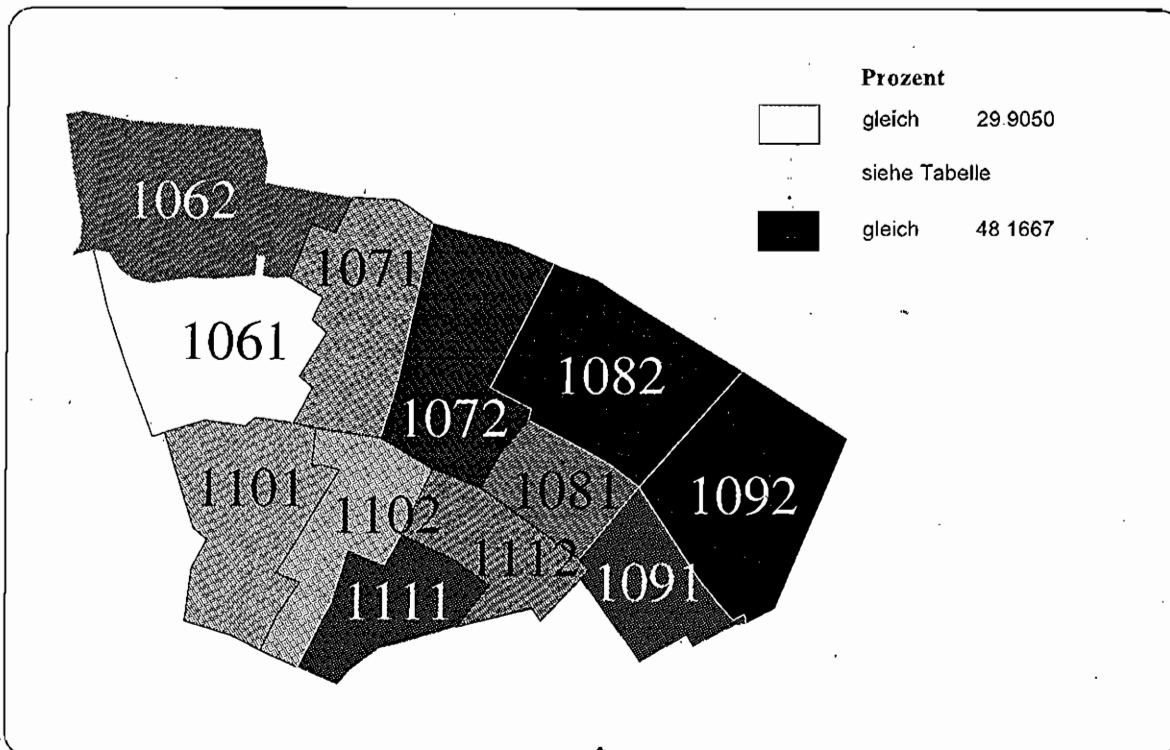
Abbildung A 4.2.2.53: Anteil der Personen über 65 Jahre an der Bevölkerung, 1995
Bezirk Prenzlauer Berg, Statistische Gebiete



Abbildung A 4.2.2.54: Anteil der Personen über 65 Jahre an der Bevölkerung, 1995
Bezirk Prenzlauer Berg, Verkehrszellen



Tabelle A 4.2.2.27: Anteil der Personen über 65 Jahre an der Bevölkerung, 1995
Bezirk Prenzlauer Berg

Statistisches Gebiet	% der Bezirksbevölkerung	Wert	Rang	Minimaler Wert	Maximaler Wert	Verkehrszelle	% der Bezirksbevölkerung	Wert	Rang
Wert für Bezirk Prenzlauer Berg:	12,1156								
Minimaler Verkehrszellenwert:	6,0863								
Maximaler Verkehrszellenwert:	23,7087								
106 Schönhauser Allee-Nord	24,9513	9,3348	2	7,9167	10,7123	1061 Schönhauser Allee (S u. U)	12,2942	7,9167	4
107 Prenzlauer Allee-Nord	21,3310	16,3326	5	12,6471	23,7087	1062 Berliner Straße	12,6571	10,7123	5
108 Greifswalder Straße-Nord	15,7753	18,9996	6	18,2558	21,1761	1071 Wicheritsstraße	14,2239	12,6471	7
109 Storkower Straße	4,9656	15,9467	4	15,5039	16,4839	1072 Grellstraße	7,1070	23,7087	12
110 Schönhauser Allee-Süd	18,8530	6,1826	1	6,0863	6,2869	1081 Anton-Saalkow-Straße	4,0184	21,1761	11
111 Greifswalder Allee-Süd	14,1177	9,5442	3	7,3583	11,2338	1082 Michelangelosstraße	11,7569	18,2558	10
						1091 Paul-Heyse-Straße	2,7216	15,5039	8
						1092 Syringenplatz	2,2441	16,4839	9
						1101 Kastanienallee	9,7984	6,0863	1
						1102 Kolwitzplatz	9,0607	6,2869	2
						1111 Immanuelkirchstraße	6,1548	7,3583	3
						1112 Pasteurstraße	7,9629	11,2338	6

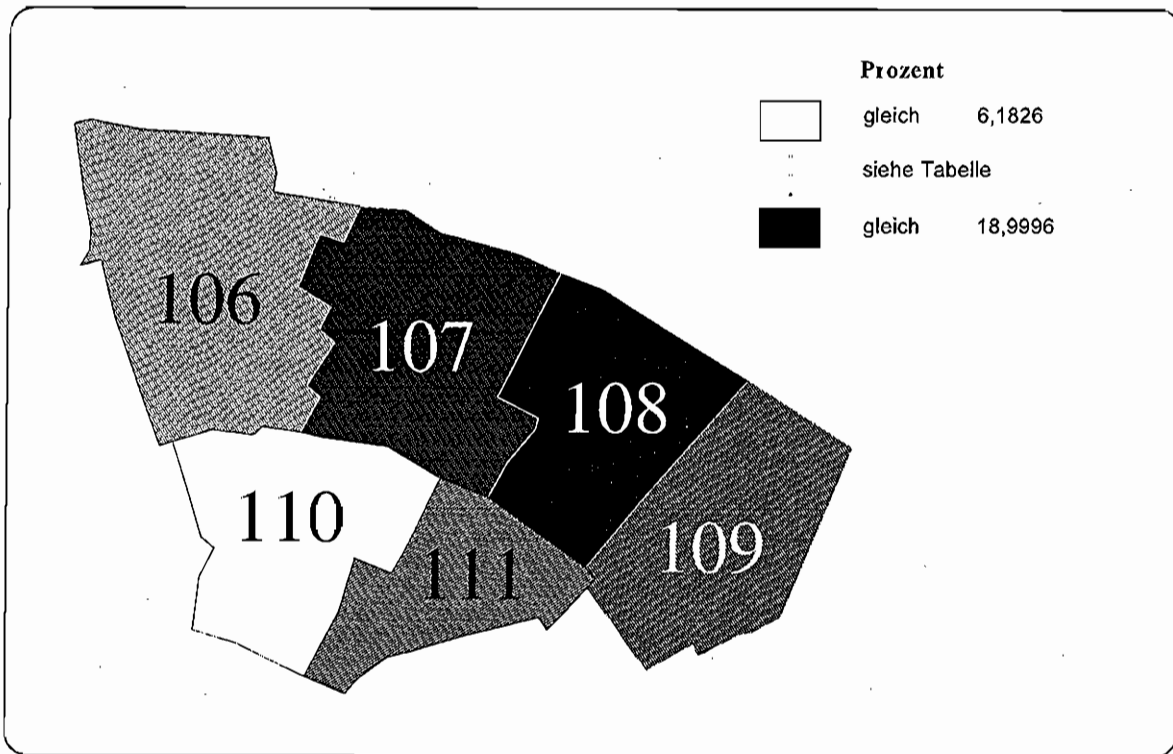
**Abbildung A 4.2.2.55: Anteil der ausländischen Personen an der Bevölkerung, 1995
Bezirk Prenzlauer Berg, Statistische Gebiete**

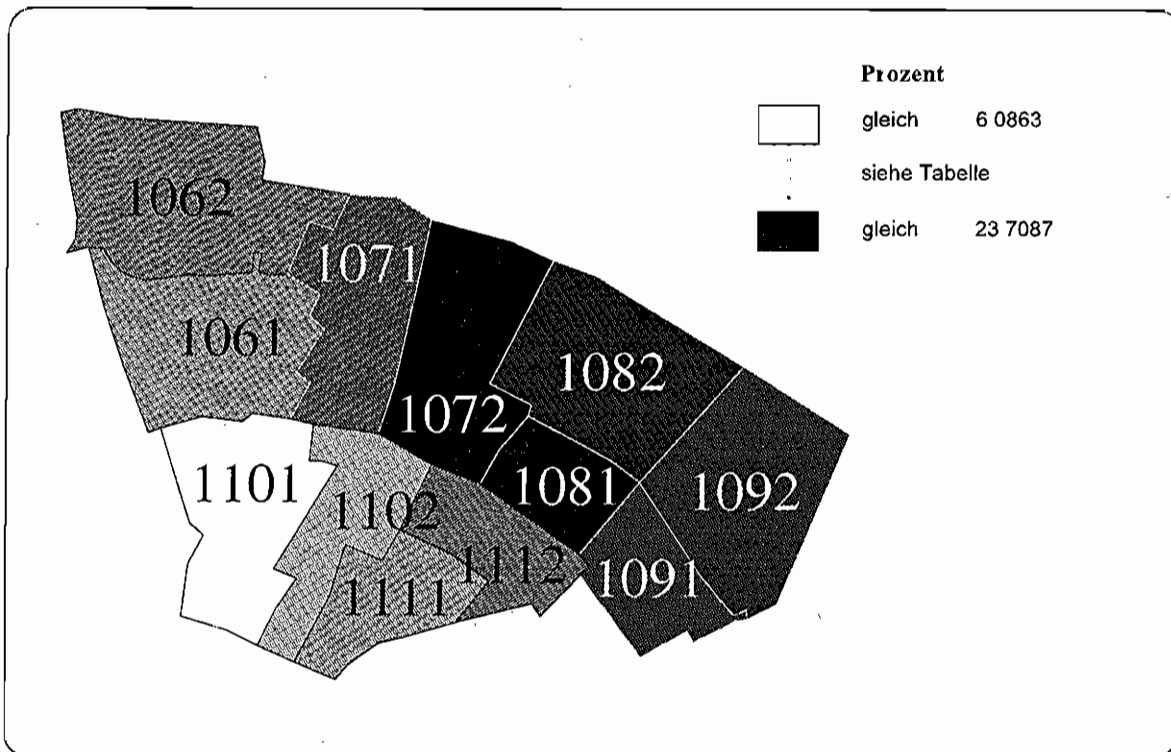
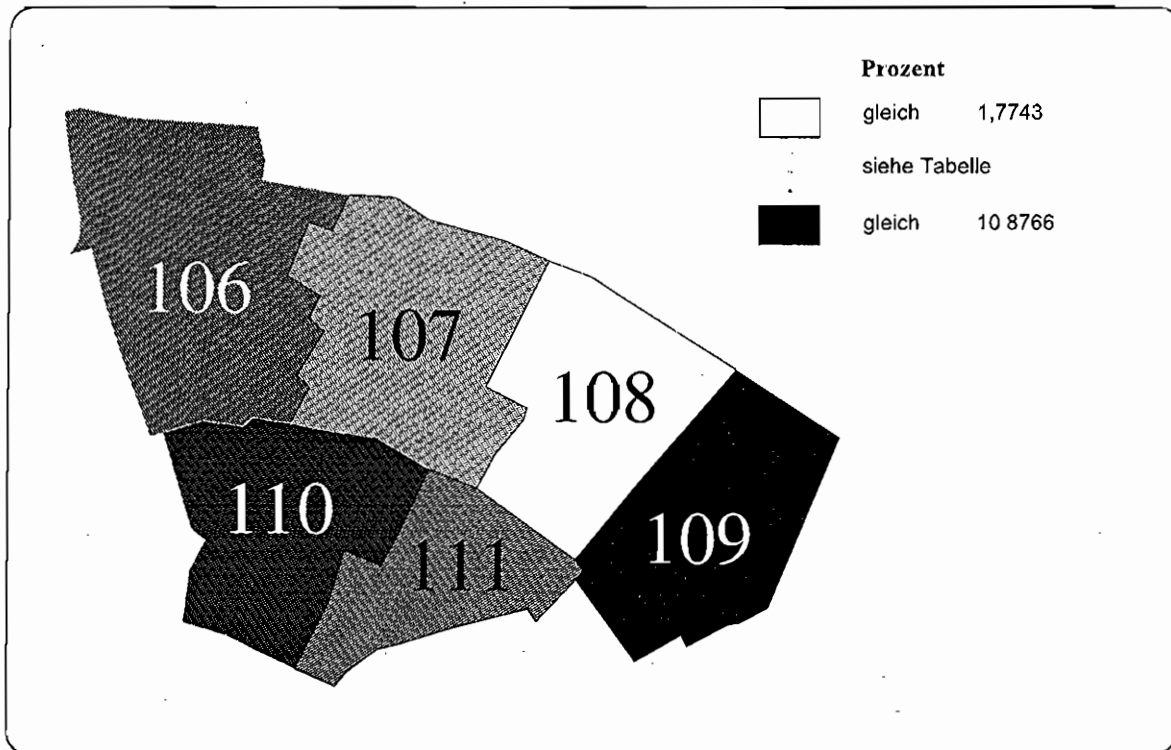

**Abbildung A 4.2.2.56: Anteil der ausländischen Personen an der Bevölkerung, 1995
Bezirk Prenzlauer Berg, Verkehrszellen**

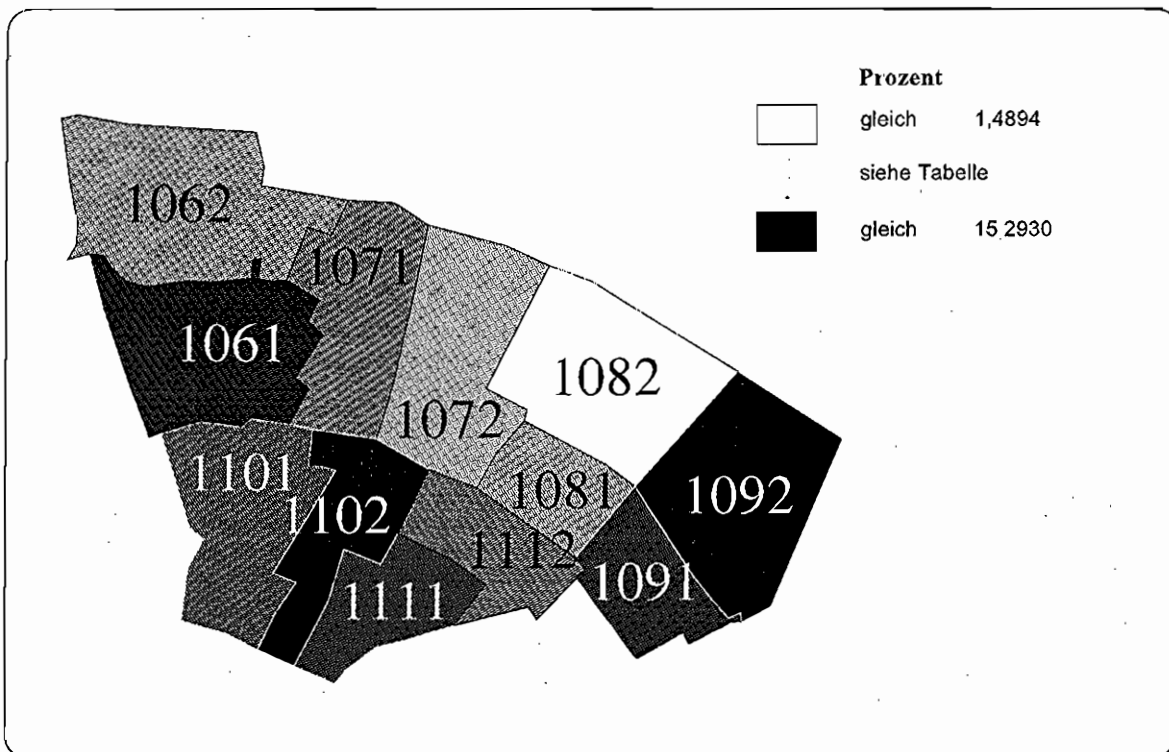

**Tabelle A 4.2.2.28: Anteil der ausländischen Personen an der Bevölkerung, 1995
Bezirk Prenzlauer Berg**

Wert für Bezirk Prenzlauer Berg:			% der Bezirksbevölkerung			Verkehrszelle			% der Bezirksbevölkerung		
Minimaler Verkehrszellenwert:	1.4894	5.8883	Minimaler Wert	Rang	Wert	Maximaler Wert	Rang	Wert	Maximaler Wert	Rang	Wert
Maximaler Verkehrszellenwert:	15.2930	1.4894	Maximaler Wert	Rang	Wert	Minimaler Wert	Rang	Wert	Minimaler Wert	Rang	Wert
Statistisches Gebiet	% der Bezirksbevölkerung	Wert	Rang	Wert	Verkehrszelle	Wert	Rang	Wert	Verkehrszelle	Wert	Rang
106 Schönhauser Allee-Nord	24.9513	7.0800	4	5.4395	8.7690	1061 Schönhauser Allee (S u. U)	12.2942	8.7690	1061 Schönhauser Allee (S u. U)	12.2942	10
107 Prenzlauer Allee-Nord	21.3310	4.2595	2	1.7910	5.4929	1062 Befliner Straße	12.6571	5.4395	1062 Befliner Straße	12.6571	4
108 Greifswalder Straße-Nord	15.7753	1.7743	1	1.4894	2.6076	1071 Wichertstraße	14.2239	5.4929	1071 Wichertstraße	14.2239	5
109 Storkower Straße	4.9656	10.8766	6	7.2351	15.2930	1072 Greifstraße	7.1070	1.7910	1072 Greifstraße	7.1070	2
110 Schönhauser Allee-Süd	18.8590	8.0098	5	6.7107	9.4148	1081 Anton-Saeikow-Straße	4.0184	2.6076	1081 Anton-Saeikow-Straße	4.0184	3
111 Greifswalder Allee-Süd	14.1177	6.2516	3	5.6964	6.9698	1082 Michelangelosstraße	11.7569	1.4894	1082 Michelangelosstraße	11.7569	1
						1091 Pauli-Heyse-Straße	2.7216	7.2351	1091 Pauli-Heyse-Straße	2.7216	9
						1092 Syringenplatz	2.2441	15.2930	1092 Syringenplatz	2.2441	12
						1101 Kastanienallee	9.7984	6.7107	1101 Kastanienallee	9.7984	7
						1102 Kollwitzplatz	9.0607	9.4148	1102 Kollwitzplatz	9.0607	11
						1111 Immanuelkirchstraße	6.1548	6.9698	1111 Immanuelkirchstraße	6.1548	8
						1112 Pasteursstraße	7.9629	5.6964	1112 Pasteursstraße	7.9629	6

4.2.2.5 Bezirk Friedrichshain

- Sozialindex 1997
- Anteil der Männer an der Bevölkerung, 1995
- Anteil der Personen unter 18 Jahren an der Bevölkerung, 1995
- Anteil der Personen im Alter von 18 bis unter 35 Jahren an der Bevölkerung, 1995
- Anteil der Personen im Alter 35 bis unter 65 Jahren an der Bevölkerung, 1995
- Anteil der Personen über 65 Jahre an der Bevölkerung, 1995
- Anteil der ausländischen Personen an der Bevölkerung, 1995

Abbildung A 4.2.2.57: Sozialindex 1997
Bezirk Friedrichshain, Statistische Gebiete



Abbildung A 4.2.2.58: Sozialindex 1997
Bezirk Friedrichshain, Verkehrszellen



Tabelle A4.2.2 29: Sozialindex, 1997
Bezirk Friedrichshain

Wert für Bezirk Friedrichshain: (Designfaktor: 3,9251)		-0,8824							
Statistisches Gebiet	% der Bezirksbevölkerung	Wert	Rang	Minimaler Wert	Maximaler Wert	Verkehrszelle	% der Bezirksbevölkerung	Wert	Rang
112 Zentralviehhof	0,0000	-	-	-	-	1121 Zentralviehhof	0,0000	-	-
113 Volkspark Friedrichshain	0,0058	-3,9888	7	-3,9888	-3,9888	1131 Volkspark Friedrichshain	0,0058	-3,9888	9
114 Friedensstraße	14,6338	0,7889	1	0,7889	0,7889	1141 Friedensstraße	14,6338	0,7889	2
115 Rigaer Straße	27,3555	-0,6387	4	-0,6387	-0,6387	1151 Rigaer Straße	27,3555	-0,6387	5
116 Boxhagener Straße	34,8048	-0,8286	5	-1,0455	-0,6037	1161 Boxhagener Straße	17,0861	-0,6037	4
						1162 Watschauer Str. (S) nordl.	17,7187	-1,0455	8
117 Andreasstraße	16,6596	0,6573	2	-0,7043	1,0025	1171 Andreasstraße	13,2907	1,0025	1
						1172 Straße der Pariser Komm.	3,3689	-0,7043	6
118 Stralauer Allee	6,1091	-0,3731	3	-0,3731	-0,3731	1181 Stralauer Allee	6,1091	-0,3731	3
119 Alt-Stralau	0,4313	-0,9701	6	-0,9701	-0,9701	1191 Alt-Stralau	0,4313	-0,9701	7

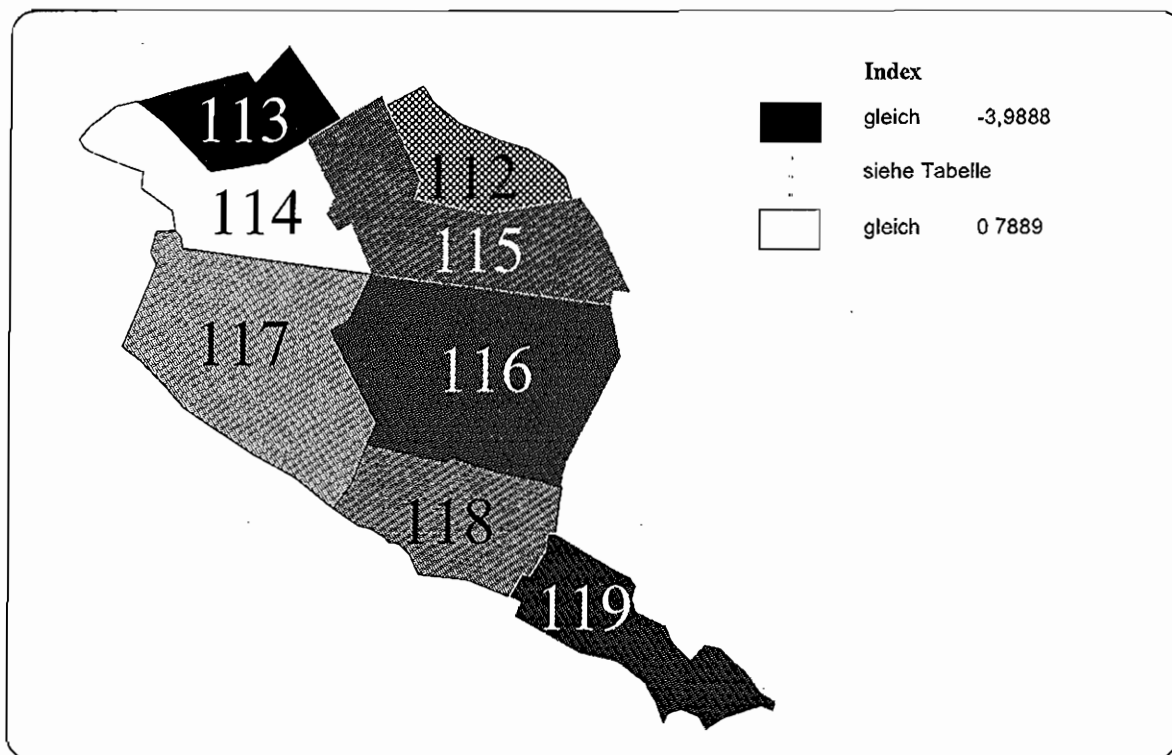
Abbildung A 4.2.2.59: Anteil der Männer an der Bevölkerung, 1995
Bezirk Friedrichshain, Statistische Gebiete

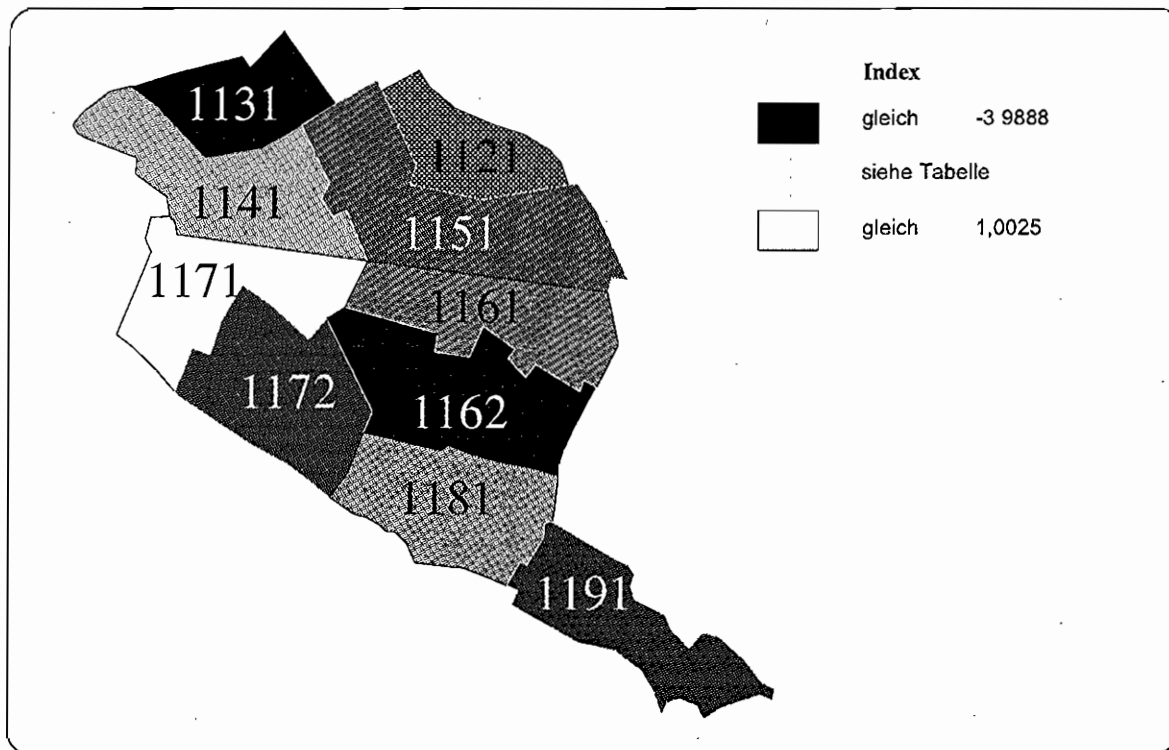

Abbildung A 4.2.2.60: Anteil der Männer an der Bevölkerung, 1995
Bezirk Friedrichshain, Verkehrszellen



**Tabelle A 4.2.2.30: Anteil der Männer an der Bevölkerung, 1995
Bezirk Friedrichshain**

Statistisches Gebiet	% der Bezirksbevölkerung		Verkehrszelle		% der Bezirksbevölkerung		Rang
	Wert	Rang	Minimaler Wert	Maximaler Wert	Wert	Rang	
Wert für Bezirk Friedrichshain:	49,8209						
Minimaler Verkehrszellenwert:	44,7334						
Maximaler Verkehrszellenwert:	83,3333						
112 Zentralviehhof	0,0000				1121 Zentralviehhof	0,0000	
113 Volkspark Friedrichshain	0,0058	7	83,3333	83,3333	1131 Volkspark Friedrichshain	0,0058	9
114 Friedensstraße	14,6338	1	45,7201	45,7201	1141 Friedensstraße	14,6338	2
115 Rigaer Straße	27,3555	3	51,2319	51,2319	1151 Rigaer Straße	27,3555	4
116 Boxhagener Straße	34,8048	5	51,3130	52,6219	1161 Boxhagener Straße	17,0861	5
117 Andreasstraße	16,6596	2	44,7334	50,7288	1162 Warschauer Str. (S) nördl. 1171 Andreasstraße	17,7187	7
118 Stralauer Allee	6,1091	4	51,3633	51,3633	1172 Straße der Pariser Komm.	13,2907	1
119 Alt-Stralau	0,4313	6	52,6786	52,6786	1181 Stralauer Allee 1191 Alt-Stralau	3,3689	3
						6,1091	6
						0,4313	8

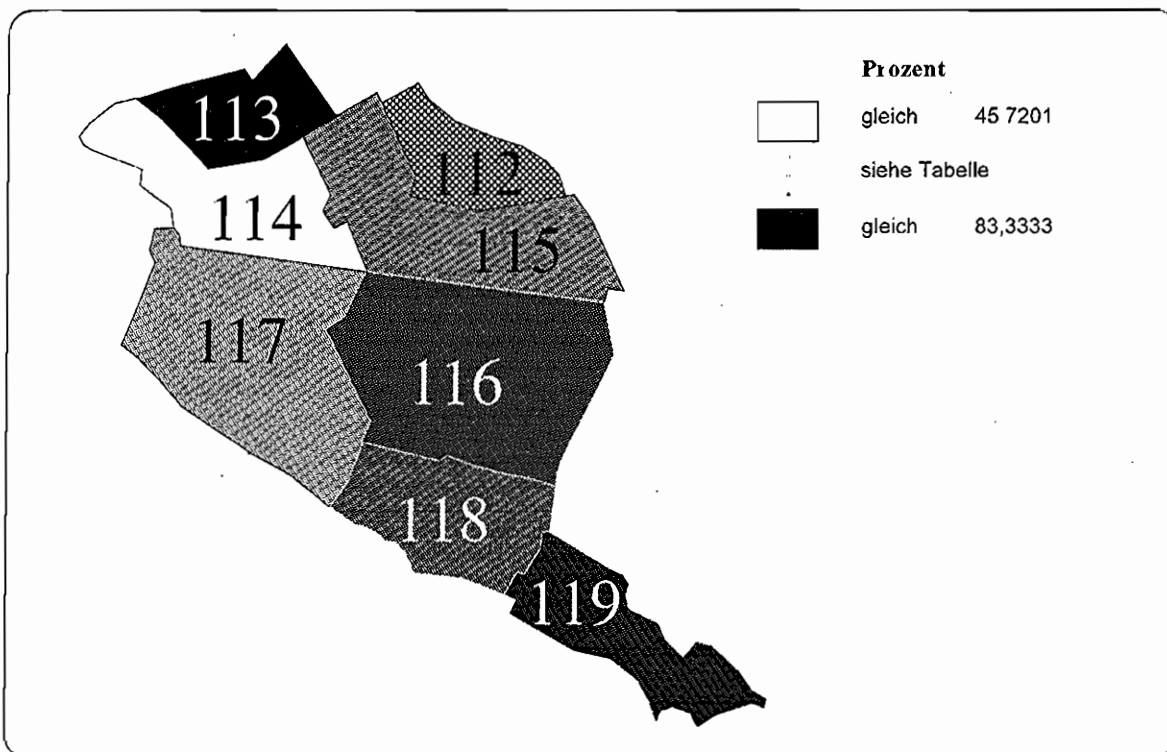
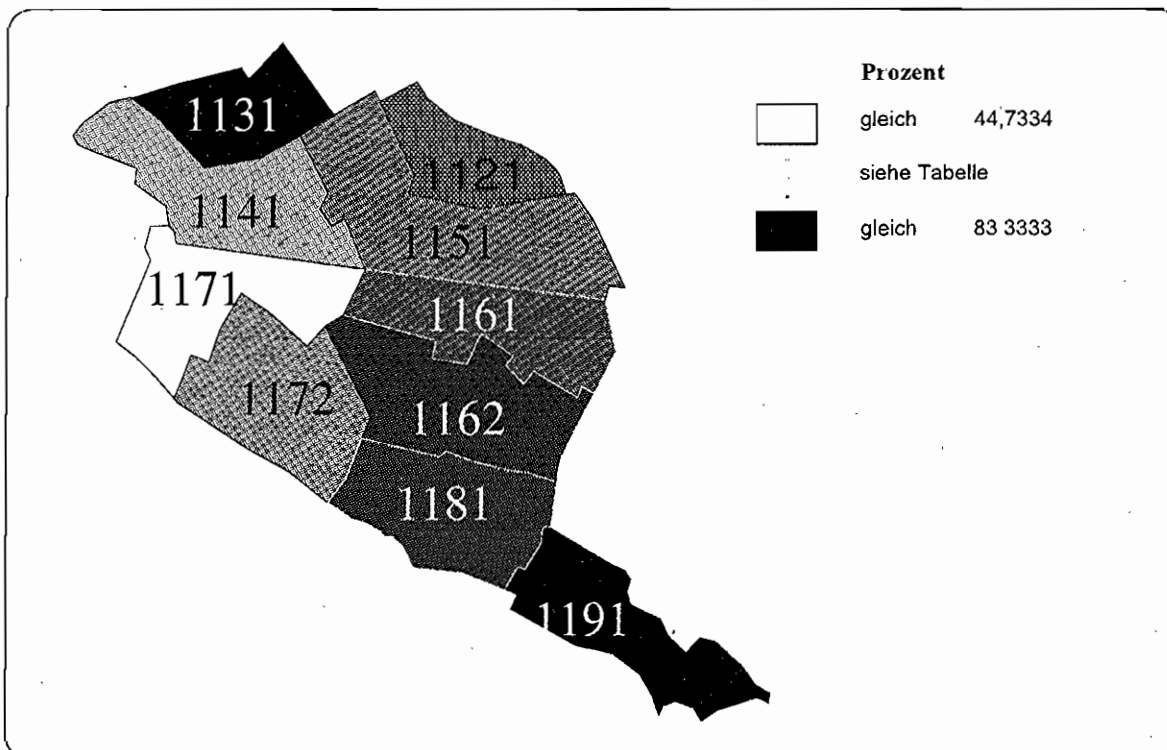
Abbildung A 4.2.2.61: Anteil der Personen unter 18 Jahren an der Bevölkerung, 1995
Bezirk Friedrichshain, Statistische Gebiete



Abbildung A 4.2.2.62: Anteil der Personen unter 18 Jahren an der Bevölkerung, 1995
Bezirk Friedrichshain, Verkehrszellen



**Tabelle A 4.2.2.31: Anteil der Personen unter 18 Jahren an der Bevölkerung, 1995
Bezirk Friedrichshain**

Wert für Bezirk Friedrichshain:			%			%			
Minimaler Verkehrszellenwert:	16,5595	0,0000	0,0000	0,0058	0,0000	0,0000	0,0000	0,0000	
Maximaler Verkehrszellenwert:	21,5288	0,0000	0,0000	14,6338	15,3563	17,7671	17,8575	15,7040	
Städtisches Gebiet	% der Bezirksbevölkerung	Wert	Rang	Minimaler Wert	Maximaler Wert	Verkehrszelle	% der Bezirksbevölkerung	Wert	Rang
112 Zentralviehhof	0,0000	-	-	-	-	1121 Zentralviehhof	0,0000	-	-
113 Volkspark Friedrichshain	0,0058	0,0000	1	0,0000	0,0000	1131 Volkspark Friedrichshain	0,0058	0,0000	1
114 Friedensstraße	14,6338	15,3563	4	15,3563	15,3563	1141 Friedensstraße	14,6338	15,3563	4
115 Rigaer Straße	27,3555	17,7671	6	17,7671	17,7671	1151 Rigaer Straße	27,3555	17,7671	7
116 Boxhagener Straße	34,8048	16,7612	5	16,7040	17,8575	1161 Boxhagener Straße	17,0661	17,8575	8
117 Andreasstraße	16,6596	13,5410	3	12,9673	15,8045	1162 Warschauer Str. (S) nördl.	17,7187	15,7040	5
118 Stralauer Allee	6,1091	21,5288	7	21,5288	21,5288	1171 Andreasstraße	13,2907	12,9673	3
119 Alt-Stralau	0,4313	10,9375	2	10,9375	10,9375	1172 Straße der Paizer Komm.	3,9689	15,8045	6
						1181 Stralauer Allee	6,1091	21,5288	9
						1191 Alt-Stralau	0,4313	10,9375	2

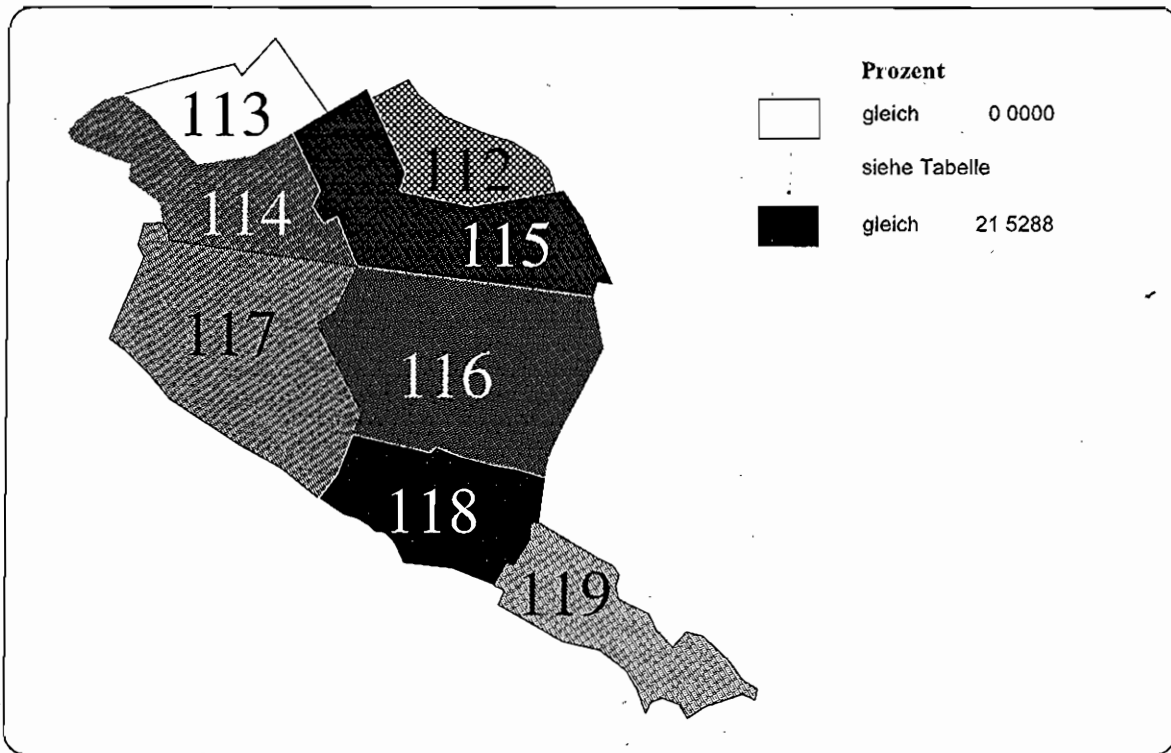
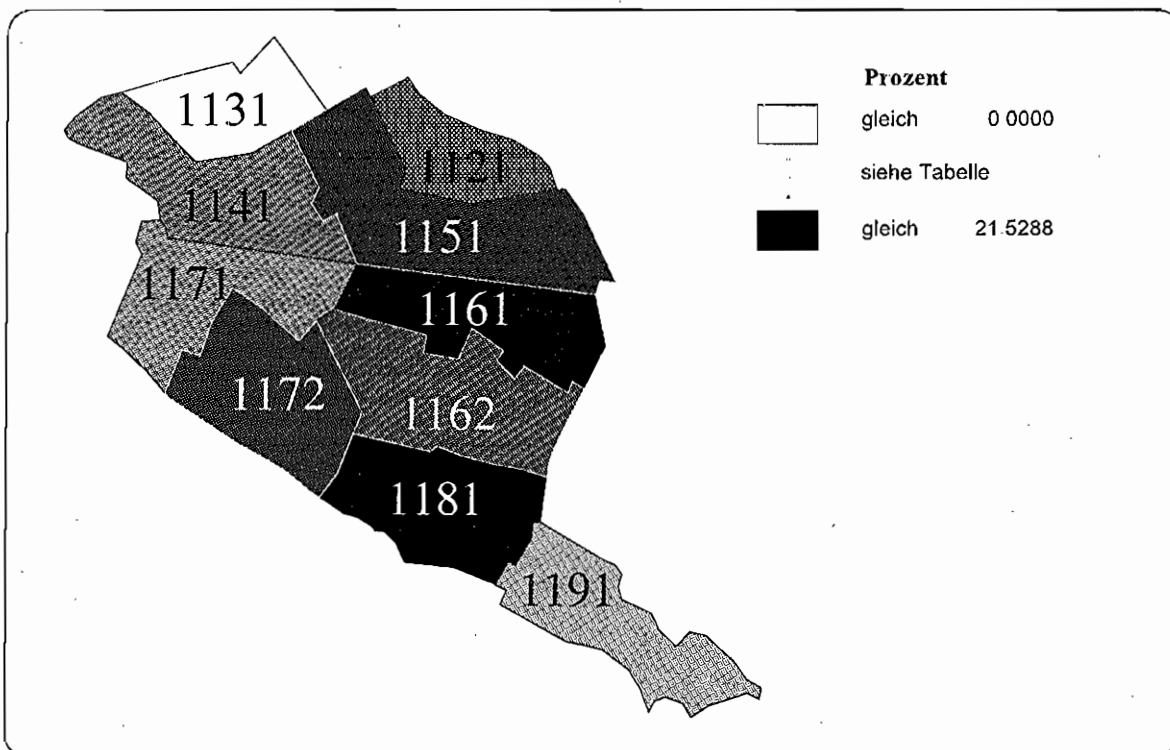
Abbildung A 4.2.2.63: Anteil der Personen im Alter von 18 bis unter 35 Jahren an der Bevölkerung, 1995
Bezirk Friedrichshain, Statistische Gebiete



Abbildung A 4.2.2.64: Anteil der Personen im Alter von 18 bis unter 35 Jahren an der Bevölkerung, 1995
Bezirk Friedrichshain, Verkehrszellen



Tabelle A 4.2.2.32: Anteil der Personen im Alter von 18 bis unter 35 Jahren an der Bevölkerung, 1995
Bezirk Friedrichshain

Wert für Bezirk Friedrichshain:			% der Bezirksbevölkerung			Verkehrszelle			% der Bezirksbevölkerung			Rang		
Minimaler Verkehrszellenwert:	Maximaler Verkehrszellenwert:		Minimaler Wert	Maximaler Wert		Verkehrszelle	Minimaler Wert	Maximaler Wert		Verkehrszelle	Minimaler Wert	Maximaler Wert		
16,6667	44,6992	34,8097												
112	Zentralviehhof	0,0000	-	-	-	1121 Zentralviehhof	-	-	-	1121 Zentralviehhof	0,0000	-	1	
113	Volkspark Friedrichshain	0,0058	16,6667	16,6667	1	1131 Volkspark Friedrichshain	16,6667	16,6667	0,0058	1131 Volkspark Friedrichshain	16,6667	16,6667	3	
114	Friedensstraße	14,6338	21,8896	21,8896	2	1141 Friedensstraße	21,8896	21,8896	14,6338	1141 Friedensstraße	21,8896	21,8896	8	
115	Rigaer Straße	27,3555	40,2224	40,2224	6	1151 Rigaer Straße	40,2224	40,2224	27,3555	1151 Rigaer Straße	40,2224	40,2224	7	
116	Boxhagener Straße	34,8048	42,3442	42,3442	7	1161 Boxhagener Straße	42,3442	44,6992	34,8048	1161 Boxhagener Straße	39,9019	44,6992	9	
117	Andreasstraße	16,6596	21,9037	21,9037	3	1171 Andreasstraße	19,0090	33,3238	16,6596	1171 Andreasstraße	17,7187	44,6992	2	
118	Stralauer Allee	6,1091	33,6170	33,6170	4	1172 Straße der Pariser Komm.	33,6170	33,6170	6,1091	1172 Straße der Pariser Komm.	13,2907	19,0090	4	
119	Alt-Stralau	0,4313	37,5000	37,5000	5	1181 Stralauer Allee	33,6170	33,6170	0,4313	1181 Stralauer Allee	33,3238	33,3238	5	
						1191 Alt-Stralau	37,5000	37,5000		1191 Alt-Stralau	37,5000	37,5000	6	

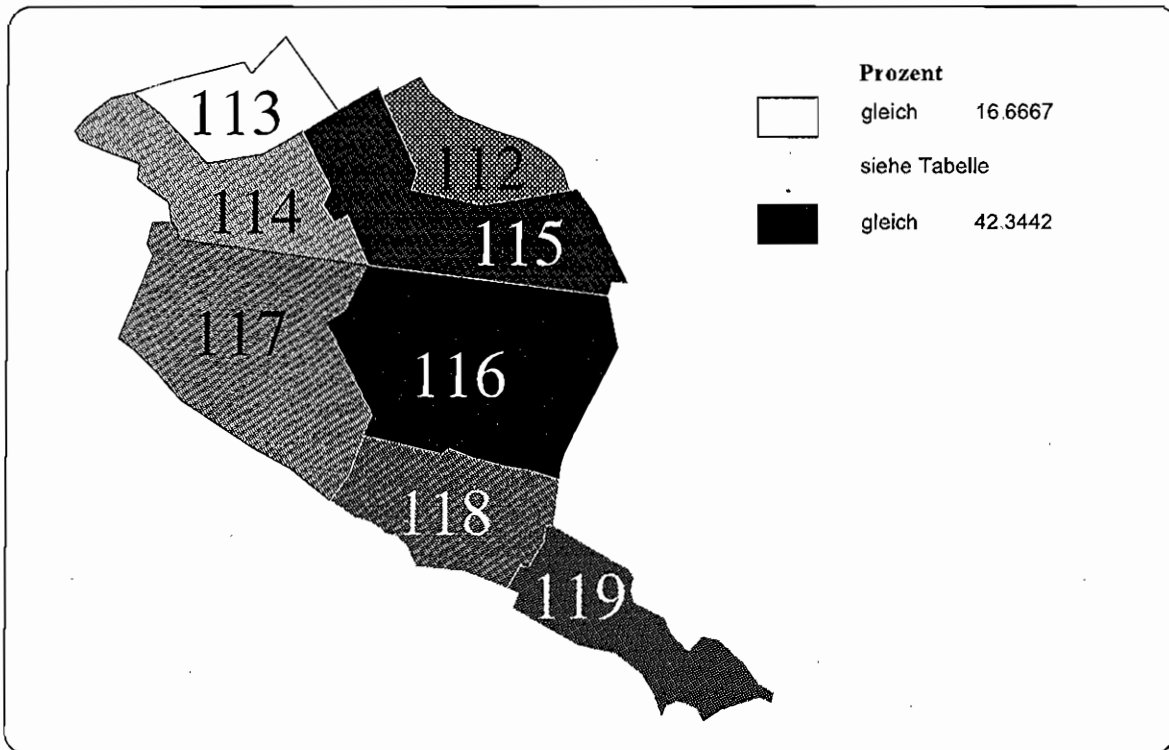
Abbildung A 4.2.2.65: Anteil der Personen im Alter von 35 bis unter 65 Jahren an der Bevölkerung, 1995
Bezirk Friedrichshain, Statistische Gebiete

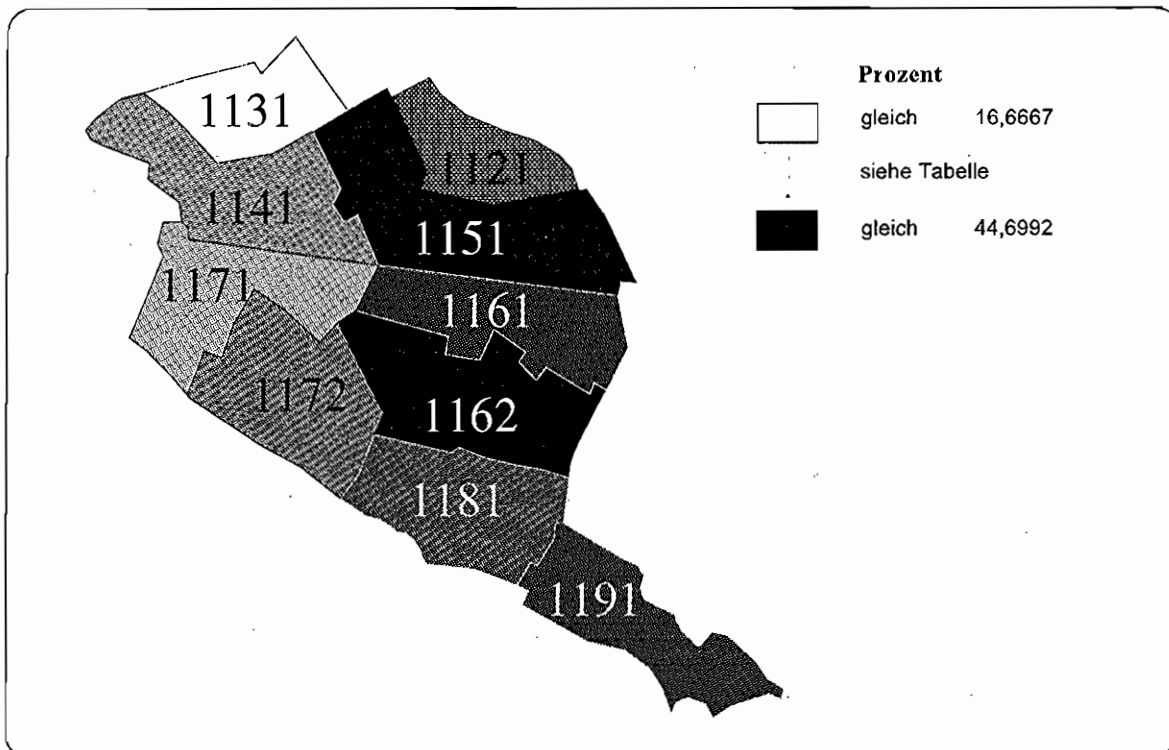

Abbildung A 4.2.2.66: Anteil der Personen im Alter von 35 bis unter 65 Jahren an der Bevölkerung, 1995
Bezirk Friedrichshain, Verkehrszellen



**Tabelle A 4.2.2.33: Anteil der Personen im Alter von 35 bis unter 65 Jahren an der Bevölkerung, 1995
Bezirk Friedrichshain**

Wert für Bezirk Friedrichshain :			% der Bezirksbevölkerung			Verkehrszelle			% der Bezirksbevölkerung			Rang
Minimaler Verkehrszellenwert :	30,4516		0,0000			Minimaler Wert			Minimaler Wert			
Maximaler Verkehrszellenwert :	66,6667		0,0000			Maximaler Wert			Maximaler Wert			
Statistisches Gebiet	Wert	Rang	Statistisches Gebiet	Wert	Rang	Verkehrszelle	Wert	Rang	Verkehrszelle	Wert	Rang	
112 Zentralviehhof	66,6667	7	112 Zentralviehhof	66,6667	7	1121 Zentralviehhof	66,6667	9	1121 Zentralviehhof	66,6667	9	
113 Volkspark Friedrichshain	43,6871	6	113 Volkspark Friedrichshain	43,6871	6	1131 Volkspark Friedrichshain	43,6871	8	1131 Volkspark Friedrichshain	43,6871	8	
114 Friedensstraße	32,7890	2	114 Friedensstraße	32,7890	2	1141 Friedensstraße	32,7890	3	1141 Friedensstraße	32,7890	3	
115 Rigaer Straße	31,0161	1	115 Rigaer Straße	31,0161	1	1151 Rigaer Straße	31,0161	2	1151 Rigaer Straße	31,0161	2	
116 Boxhagener Straße	43,2463	5	116 Boxhagener Straße	43,2463	5	1161 Boxhagener Straße	43,2463	7	1161 Boxhagener Straße	43,2463	7	
117 Andreasstraße	35,4610	3	117 Andreasstraße	35,4610	3	1171 Andreasstraße	35,4610	6	1171 Andreasstraße	35,4610	6	
118 Stralauer Allee	35,4911	4	118 Stralauer Allee	35,4911	4	1181 Stralauer Allee	35,4911	4	1181 Stralauer Allee	35,4911	4	
119 Alt-Stralau			119 Alt-Stralau			1191 Alt-Stralau		5	1191 Alt-Stralau		5	

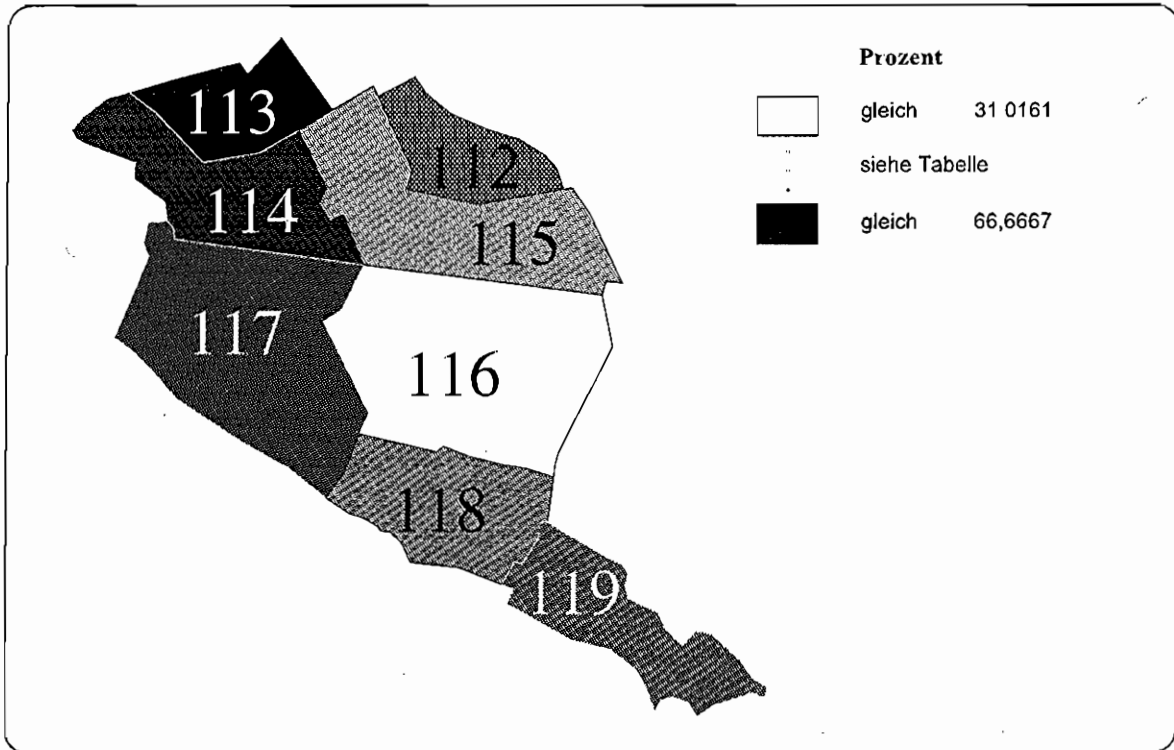
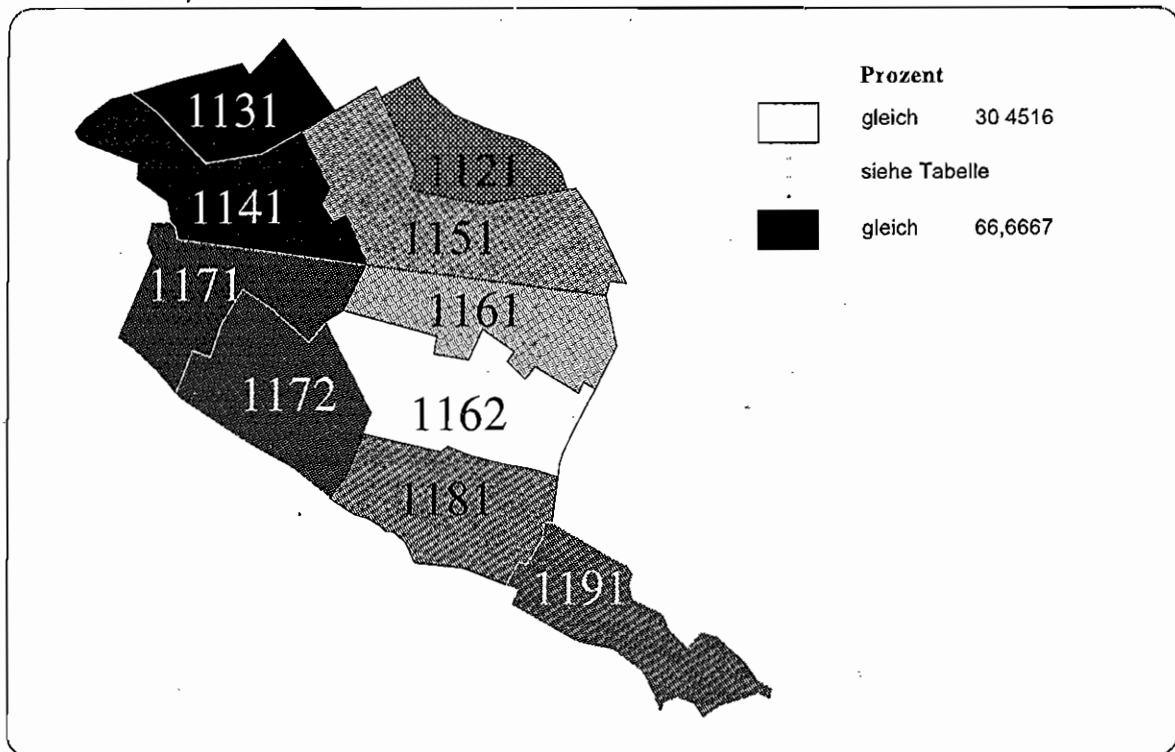
Abbildung A 4.2.2.67: Anteil der Personen über 65 Jahre an der Bevölkerung, 1995
Bezirk Friedrichshain, Statistische Gebiete



Abbildung A 4.2.2.68: Anteil der Personen über 65 Jahre an der Bevölkerung, 1995
Bezirk Friedrichshain, Verkehrszellen



Tabelle A 4.2.2.34: Anteil der Personen über 65 Jahre an der Bevölkerung, 1995
Bezirk Friedrichshain

Statistisches Gebiet	% der Bezirksbevölkerung	Wert	Rang	Minimaler Wert		Verkehrszelle	Maximaler Wert		% der Bezirksbevölkerung	Wert	Rang
				Wert	Rang		Wert	Rang			
Wert für Bezirk Friedrichshain:	12,9451	-	-	-	-	-	-	-	0,0000	-	-
Minimaler Verkehrszellenwert:	9,1452	-	-	-	-	-	-	-	0,0058	16,6667	7
Maximaler Verkehrszellenwert:	24,3697	-	-	-	-	-	-	-	14,6938	19,0670	8
112 Zentralviehhof	0,0000	-	-	-	-	1121 Zentralviehhof	-	-	27,3555	9,2215	2
113 Volkspark Friedrichshain	0,0058	16,6667	5	16,6667	16,6667	1131 Volkspark Friedrichshain	16,6667	16,6667	17,0861	10,6390	5
114 Friedensstraße	14,6938	19,0670	6	19,0670	19,0670	1141 Friedensstraße	19,0670	19,0670	17,7167	9,1452	1
115 Rigaer Straße	27,3555	9,2215	1	9,2215	9,2215	1151 Rigaer Straße	9,2215	9,2215	13,2907	24,3697	9
116 Boxhagener Straße	34,8048	9,8786	3	9,1452	10,6390	1161 Boxhagener Straße	10,6390	10,6390	3,3689	9,2312	3
117 Andreasstraße	16,6596	21,3084	7	9,2312	24,3697	1171 Andreasstraße	24,3697	24,3697	6,1091	9,3932	4
118 Stralauer Allee	6,1091	9,3932	2	9,3932	9,3932	1172 Straße der Pariser Komm.	9,3932	9,3932	0,4913	16,0714	6
119 Alt-Stralau	0,4913	16,0714	4	16,0714	16,0714	1181 Stralauer Allee	16,0714	16,0714	-	-	-
						1191 Alt-Stralau	16,0714	16,0714			

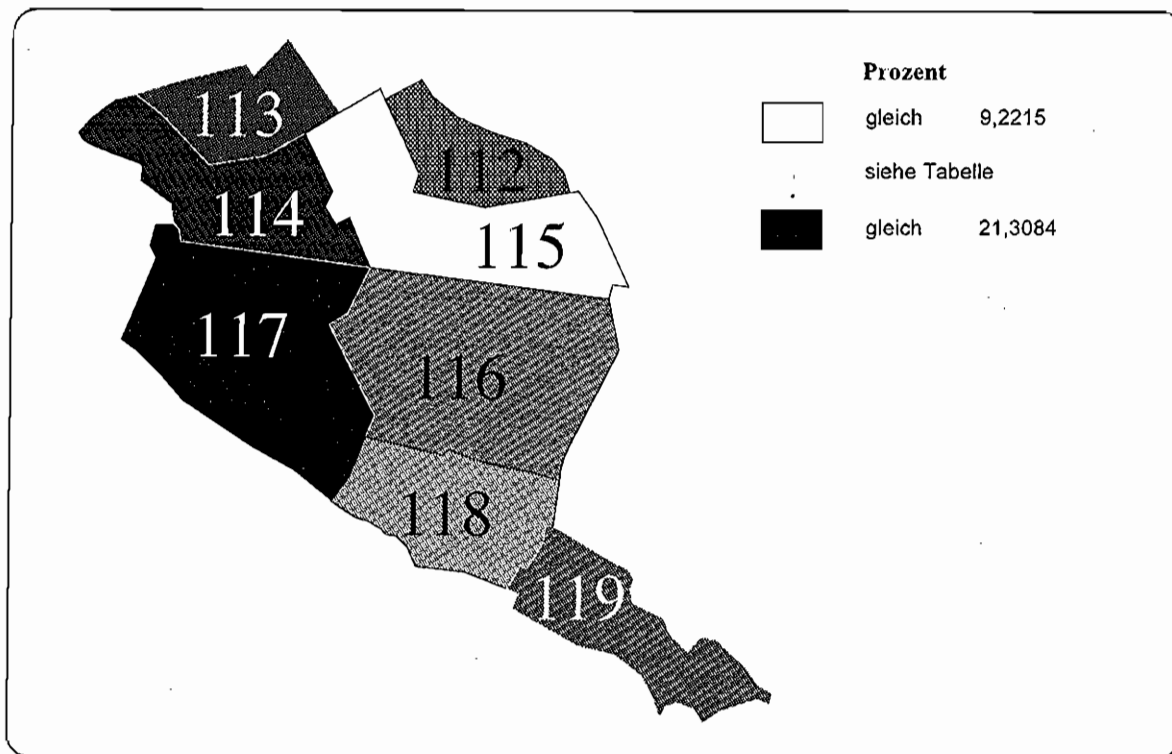
Abbildung A 4.2.2.69: Anteil der ausländischen Personen an der Bevölkerung, 1995
Bezirk Friedrichshain, Statistische Gebiete

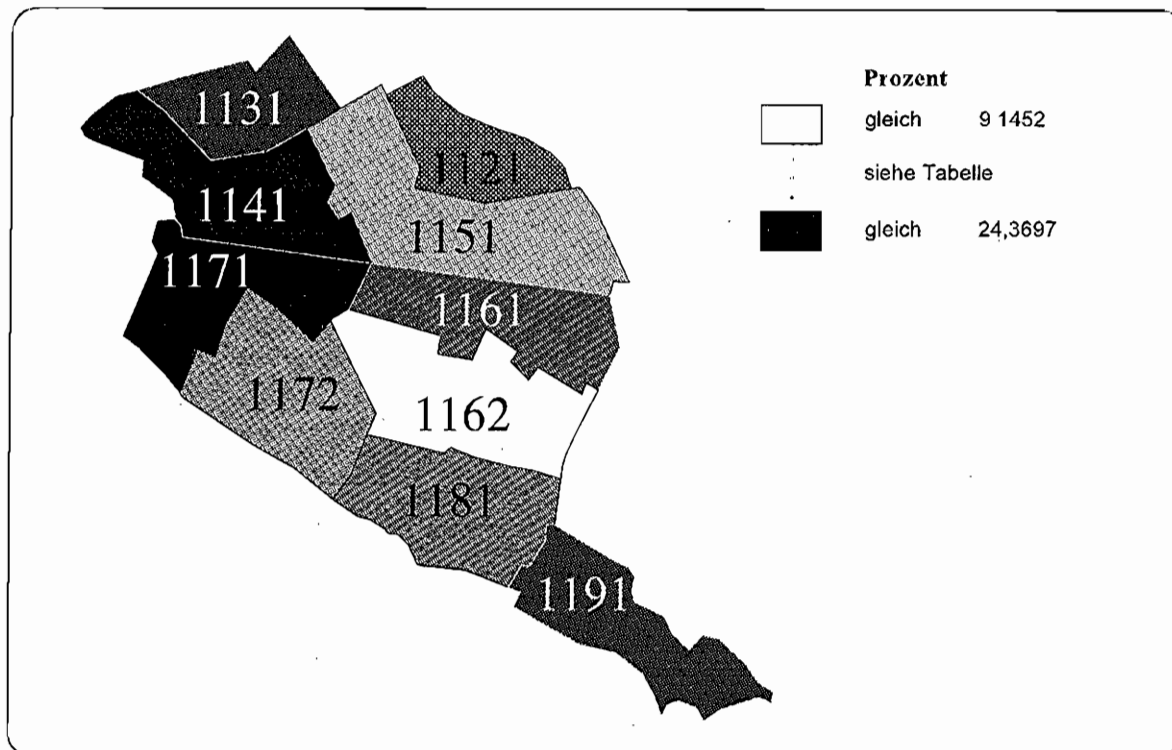

Abbildung A 4.2.2.70: Anteil der ausländischen Personen an der Bevölkerung, 1995
Bezirk Friedrichshain, Verkehrszellen



Tabelle A 4.2.2.35: Anteil der ausländischen Personen an der Bevölkerung, 1995
Bezirk Friedrichshain

Statistisches Gebiet	% der Bezirksbevölkerung		Verkehrszelle		Maximaler Wert		Minimaler Wert		% der Bezirksbevölkerung		Verkehrszelle		Maximaler Wert		Minimaler Wert		% der Bezirksbevölkerung		Verkehrszelle			
	Wert	Rang	Wert	Rang	Wert	Rang	Wert	Rang	Wert	Rang	Wert	Rang	Wert	Rang	Wert	Rang	Wert	Rang	Wert	Rang		
Wert für Bezirk Friedrichshain:	6,7368																					
Minimaler Verkehrszellenwert:	3,5792																					
Maximaler Verkehrszellenwert:	66,6667																					
112 Zentralviehhol	0,0000											1121 Zentralviehhol	0,0000									
113 Volkspark Friedrichshain	0,0058	7	66,6667	7	66,6667	7	66,6667	7	66,6667	7	66,6667	1131 Volkspark Friedrichshain	0,0058	66,6667	66,6667	66,6667	66,6667	66,6667	66,6667	66,6667	9	
114 Friedensstraße	14,6338	1	3,5792	1	3,5792	1	3,5792	1	3,5792	1	3,5792	1141 Friedensstraße	14,6338	3,5792	3,5792	3,5792	3,5792	3,5792	3,5792	3,5792	1	
115 Rigauer Straße	27,3555	2	6,6240	2	6,6240	2	6,6240	2	6,6240	2	6,6240	1151 Rigauer Straße	27,3555	6,6240	6,6240	6,6240	6,6240	6,6240	6,6240	6,6240	4	
116 Boxhagener Straße	34,8048	4	7,4995	4	5,7309	4	5,7309	4	5,7309	4	5,7309	1161 Boxhagener Straße	17,0861	5,7309	5,7309	5,7309	5,7309	5,7309	5,7309	5,7309	3	
117 Andreasstraße	16,6596	5	7,3513	5	3,8032	5	3,8032	5	3,8032	5	3,8032	1162 Warschauer Str. (S) nördl.	17,7187	9,2050	9,2050	9,2050	9,2050	9,2050	9,2050	9,2050	6	
118 Stralauer Allee	6,1091	5	7,9275	5	7,9275	5	7,9275	5	7,9275	5	7,9275	1171 Andreasstraße	13,2907	3,8032	3,8032	3,8032	3,8032	3,8032	3,8032	3,8032	2	
119 Alt-Stralau	0,4313	6	18,0804	6	18,0804	6	18,0804	6	18,0804	6	18,0804	1172 Straße der Pariser Komm.	5,9689	21,3490	21,3490	21,3490	21,3490	21,3490	21,3490	21,3490	8	
												1181 Stralauer Allee	6,1091	7,9275	7,9275	7,9275	7,9275	7,9275	7,9275	7,9275	5	
												1191 Alt-Stralau	0,4313	18,0804	18,0804	18,0804	18,0804	18,0804	18,0804	18,0804	18,0804	7

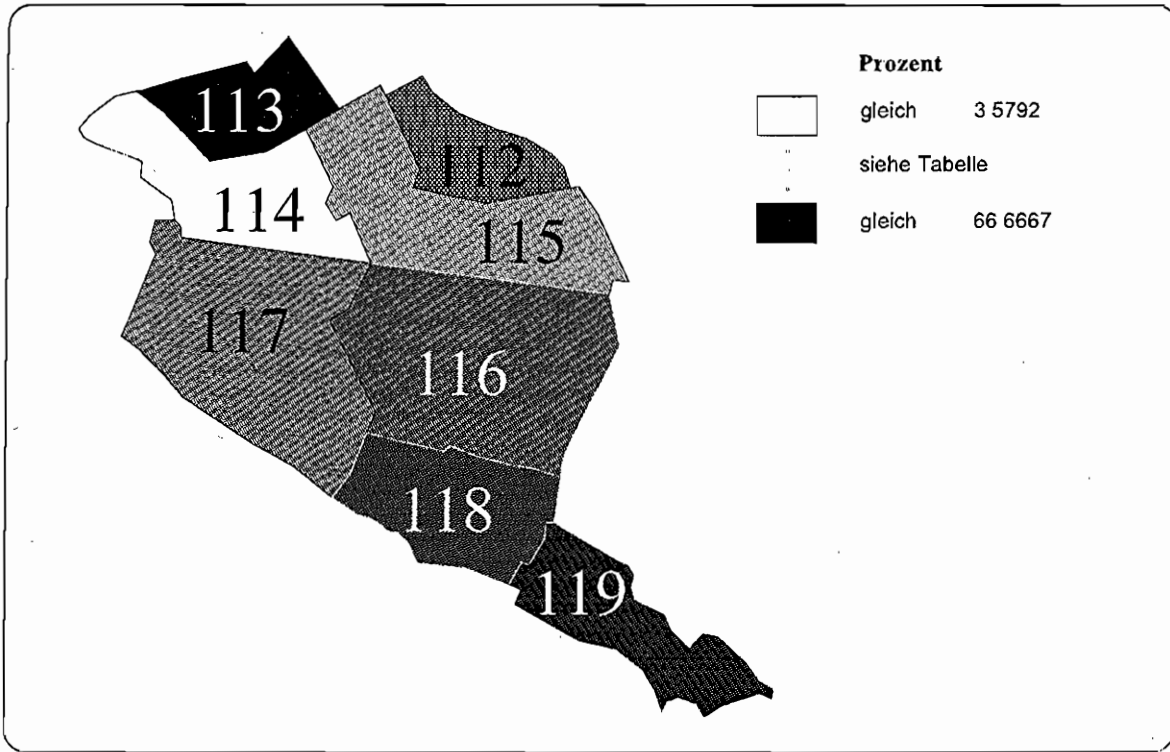
4.2.2.6 Bezirk Kreuzberg

- Sozialindex 1997
- Anteil der Männer an der Bevölkerung, 1995
- Anteil der Personen unter 18 Jahren an der Bevölkerung, 1995
- Anteil der Personen im Alter von 18 bis unter 35 Jahren an der Bevölkerung, 1995
- Anteil der Personen im Alter 35 bis unter 65 Jahren an der Bevölkerung, 1995
- Anteil der Personen über 65 Jahre an der Bevölkerung, 1995
- Anteil der ausländischen Personen an der Bevölkerung, 1995

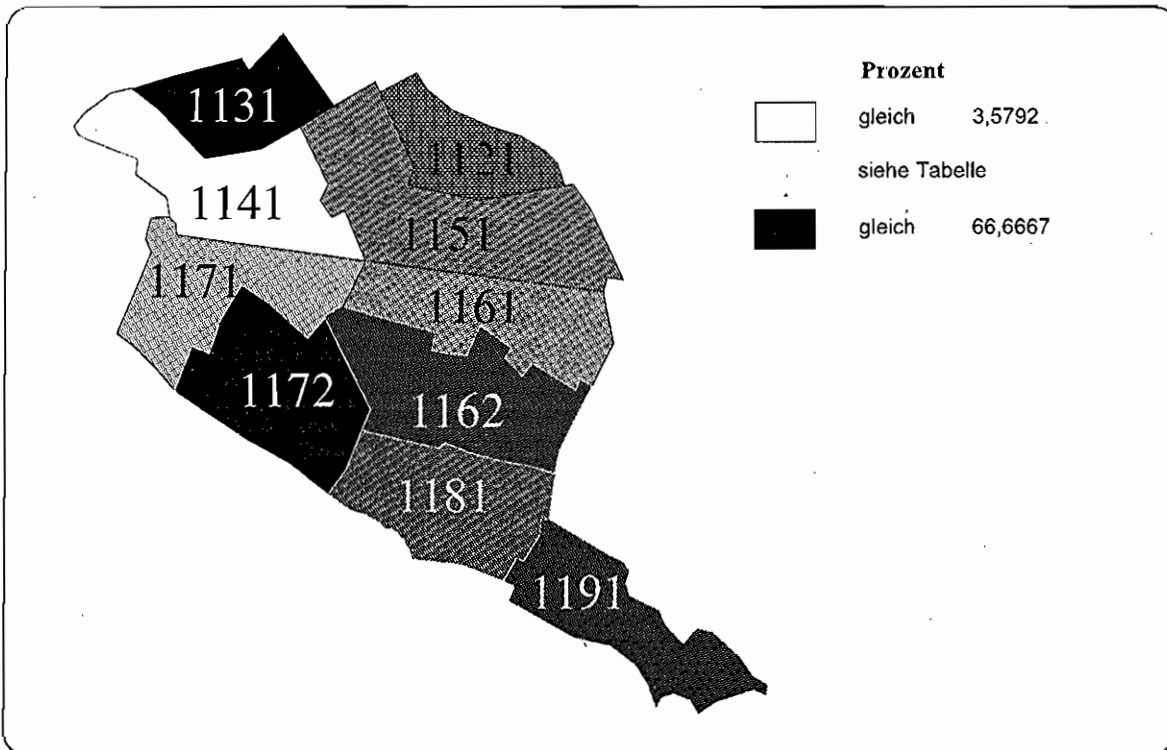
Abbildung A 4.2.2.71: Sozialindex 1997
Bezirk Kreuzberg, Statistische Gebiete



Abbildung A 4.2.2.72: Sozialindex 1997
Bezirk Kreuzberg, Verkehrszellen



Tabelle A4.2.2.36: Sozialindex, 1997
Bezirk Kreuzberg

Wert für Bezirk Kreuzberg: (Designfaktor: 2.5486)		-2,6642							
Statistisches Gebiet	% der Bezirksbevölkerung	Wert	Rang	Minimaler Wert	Maximaler Wert	Verkehrszelle	% der Bezirksbevölkerung	Wert	Rang
12 Mehringplatz	12,3727	-0,6485	2	-0,6485	-0,6485	121 Mehringplatz	12,3727	-0,6485	2
13 Moritzplatz	12,0264	-0,1983	1	-0,1983	-0,1983	131 Moritzplatz	12,0264	-0,1983	1
14 Mariannenplatz	15,2044	-1,6488	6	-1,6488	-1,6488	141 Mariannenplatz	15,2044	-1,6488	7
15 Wiener Straße	18,7989	-1,4872	5	-1,4872	-1,4872	151 Wiener Straße	18,7989	-1,4872	6
16 Urban	30,5748	-1,0324	4	-1,0493	-1,0156	161 Zossener Stern	15,2964	-1,0493	5
17 Viktoriapark	11,0829	-0,8684	3	-0,8684	-0,8684	162 Südstern	15,2784	-1,0156	4
						171 Viktoriapark	11,0829	-0,8684	3

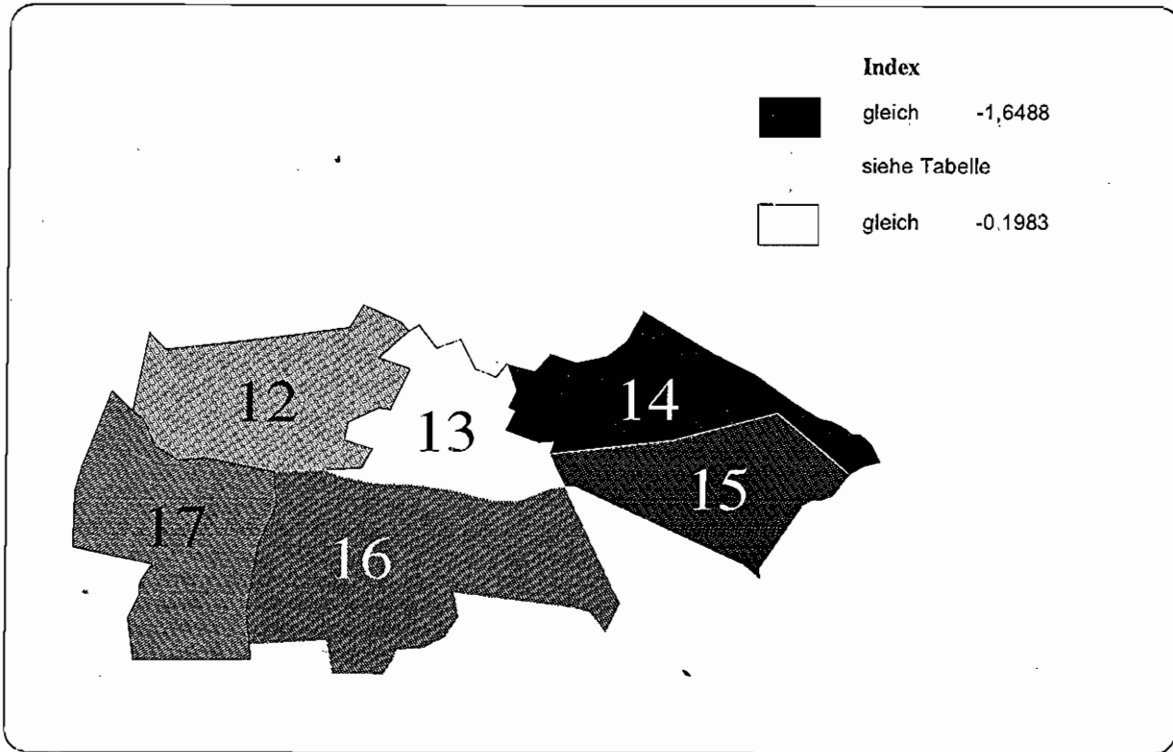
Abbildung A 4.2.2.73: Anteil der Männer an der Bevölkerung, 1995
Bezirk Kreuzberg, Statistische Gebiete

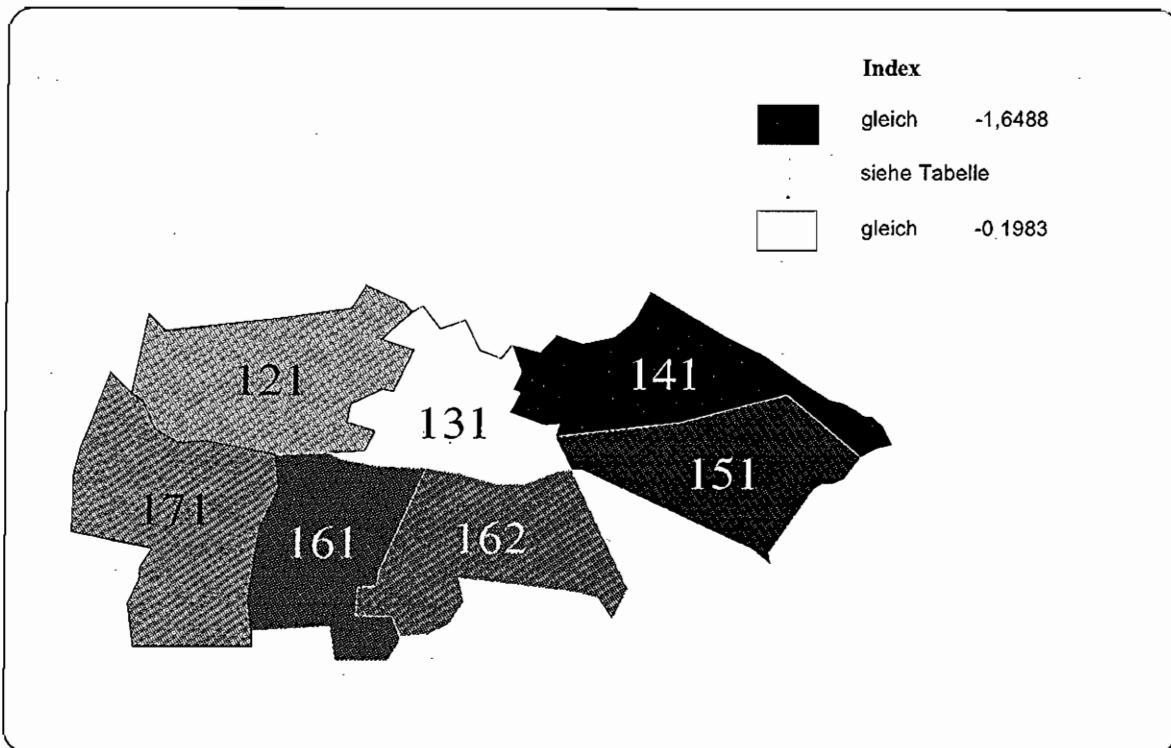

Abbildung A 4.2.2.74: Anteil der Männer an der Bevölkerung, 1995
Bezirk Kreuzberg, Verkehrszellen



Tabelle A 4.2.2.37: Anteil der Männer an der Bevölkerung, 1995
Bezirk Kreuzberg

Statistisches Gebiet	% der Bezirksbevölkerung		Minimaler Wert		Maximaler Wert		Verkehrszelle	% der Bezirksbevölkerung		Rang
	Wert	Rang	Wert	Rang	Wert	Rang		Wert	Rang	
Wert für Bezirk Kreuzberg :	50,9142									
Minimaler Verkehrszellenwert :	47,0488									
Maximaler Verkehrszellenwert :	52,2328									
12 Mehringplatz	12,3727	2	50,2107	2	50,2107	2	121 Mehringplatz	12,3727	2	2
13 Moritzplatz	12,0264	1	47,0488	1	47,0488	1	131 Moritzplatz	12,0264	1	1
14 Mariannenplatz	15,2044	6	52,2328	6	52,2328	6	141 Mariannenplatz	15,2044	7	7
15 Wiener Straße	18,7389	5	52,0933	5	52,0933	5	151 Wiener Straße	18,7389	6	6
16 Urban	30,5748	4	51,3303	4	51,0350	4	161 Zossener Stern	15,2964	4	4
							162 Südsteim	15,2764	5	5
17 Viktoriapark	11,0829	3	50,9436	3	50,9436	3	171 Viktoriapark	11,0829	3	3

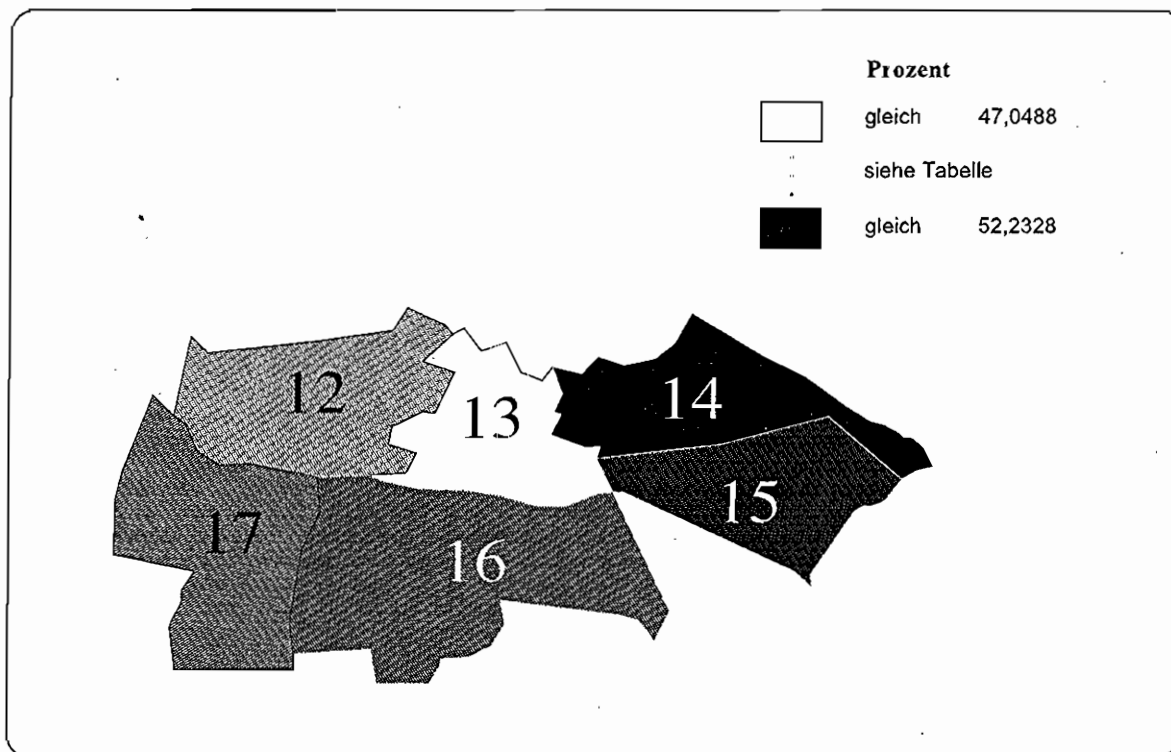
**Abbildung A 4.2.2.75: Anteil der Personen unter 18 Jahren an der Bevölkerung, 1995
Bezirk Kreuzberg, Statistische Gebiete**

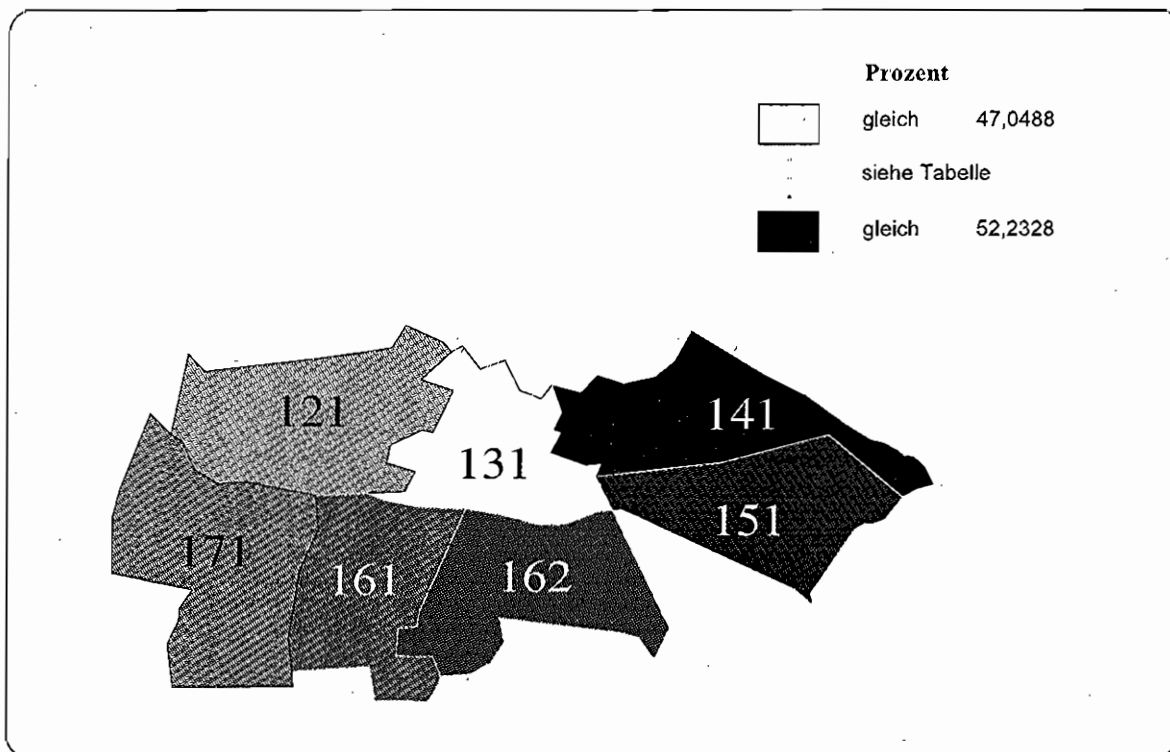
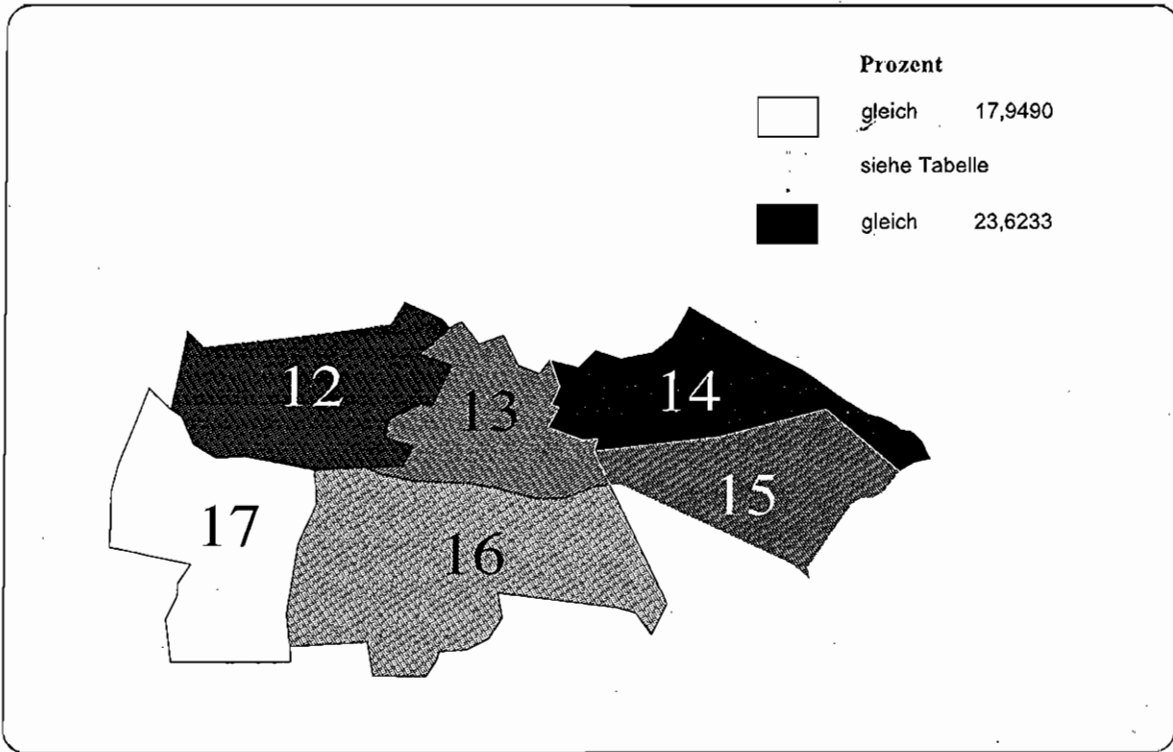

**Abbildung A 4.2.2.76: Anteil der Personen unter 18 Jahren an der Bevölkerung, 1995
Bezirk Kreuzberg, Verkehrszellen**



Tabelle A 4.2.2.38: Anteil der Personen unter 18 Jahren an der Bevölkerung, 1995
Bezirk Kreuzberg

Statistisches Gebiet	% der Bezirksbevölkerung		Rang		Minimaler Wert		Maximaler Wert		Verkehrszelle	% der Bezirksbevölkerung		Rang
	Wert	Rang	Wert	Rang	Wert	Rang	Wert	Rang		Wert	Rang	
12 Mehringplatz	20,6445	5	23,1157	5	23,1157	23,1157	23,1157	23,1157	121 Mehringplatz	12,3727	6	6
13 Moritzplatz	17,9490	3	20,2440	3	20,2440	20,2440	20,2440	20,2440	131 Moritzplatz	12,0264	4	4
14 Mannenplatz	23,6233	6	23,6233	6	23,6233	23,6233	23,6233	23,6233	141 Mannenplatz	15,2044	7	7
15 Wiener Straße	18,7389	4	22,1211	4	22,1211	22,1211	22,1211	22,1211	151 Wiener Straße	18,7389	5	5
16 Urban	30,5748	2	18,3927	2	18,0747	18,7110	18,7110	18,7110	161 Zossener Stern	15,2964	2	2
17 Viktoriapark	11,0829	1	17,9490	1	17,9490	17,9490	17,9490	17,9490	162 Südsterm	15,2784	3	3
									171 Viktoriapark	11,0829	1	1

Abbildung A 4.2.2.77: Anteil der Personen im Alter von 18 bis unter 35 Jahren an der Bevölkerung, 1995
Bezirk Kreuzberg, Statistische Gebiete

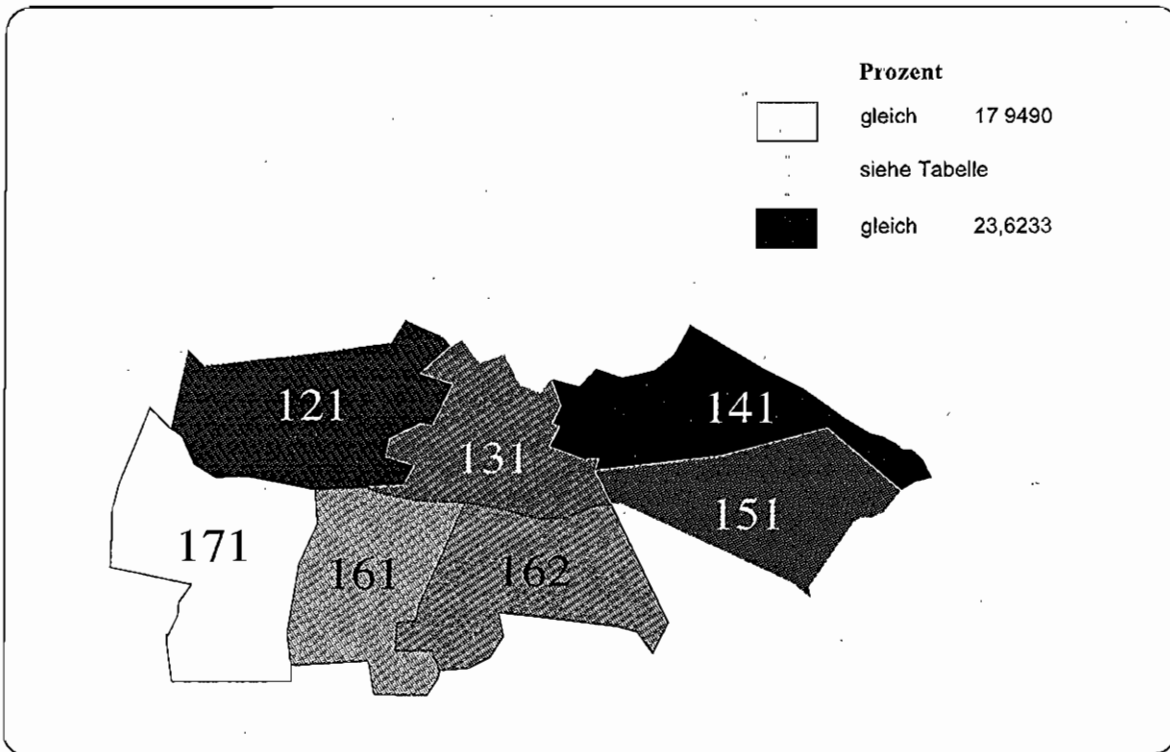

Abbildung A 4.2.2.78: Anteil der Personen im Alter von 18 bis unter 35 Jahren an der Bevölkerung, 1995
Bezirk Kreuzberg, Verkehrszellen



**Tabelle A 4.2.2.39: Anteil der Personen im Alter von 18 bis unter 35 Jahren an der Bevölkerung, 1995
Bezirk Kreuzberg**

Statistisches Gebiet	% der Bezirksbevölkerung	Wert	Rang	Minimaler Wert	Maximaler Wert	Verkehrszelle	% der Bezirksbevölkerung	Wert	Rang
Wert für Bezirk Kreuzberg:	32,6284								
Minimaler Verkehrszellenwert:	26,3499								
Maximaler Verkehrszellenwert:	35,2371								
12. Mehringplatz	12,3727	29,4876	2	29,4876	29,4876	121 Mehringplatz	12,3727	29,4876	2
13. Moritzplatz	12,0264	26,3499	1	26,3499	26,3499	131 Moritzplatz	12,0264	26,3499	1
14. Mariannenplatz	15,2044	34,0910	5	34,0910	34,0910	141 Mariannenplatz	15,2044	34,0910	6
15. Wiener Straße	18,7889	35,2371	6	35,2371	35,2371	151 Wiener Straße	18,7889	35,2371	7
16. Urban	30,5748	33,9353	4	33,8775	33,9933	161 Zossenener Stern	15,2964	33,8775	4
						162 Südsterm	15,2784	33,9933	5
17. Viktoriapark	11,0829	32,9249	3	32,9249	32,9249	171 Viktoriapark	11,0829	32,9249	3

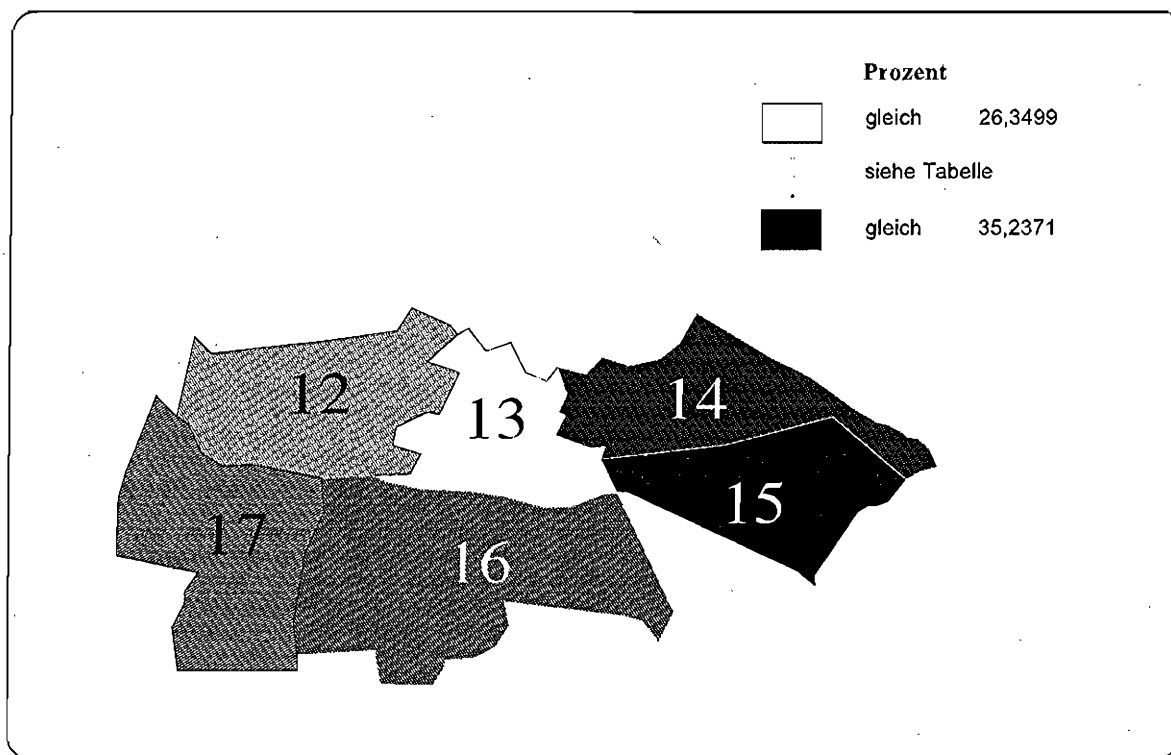
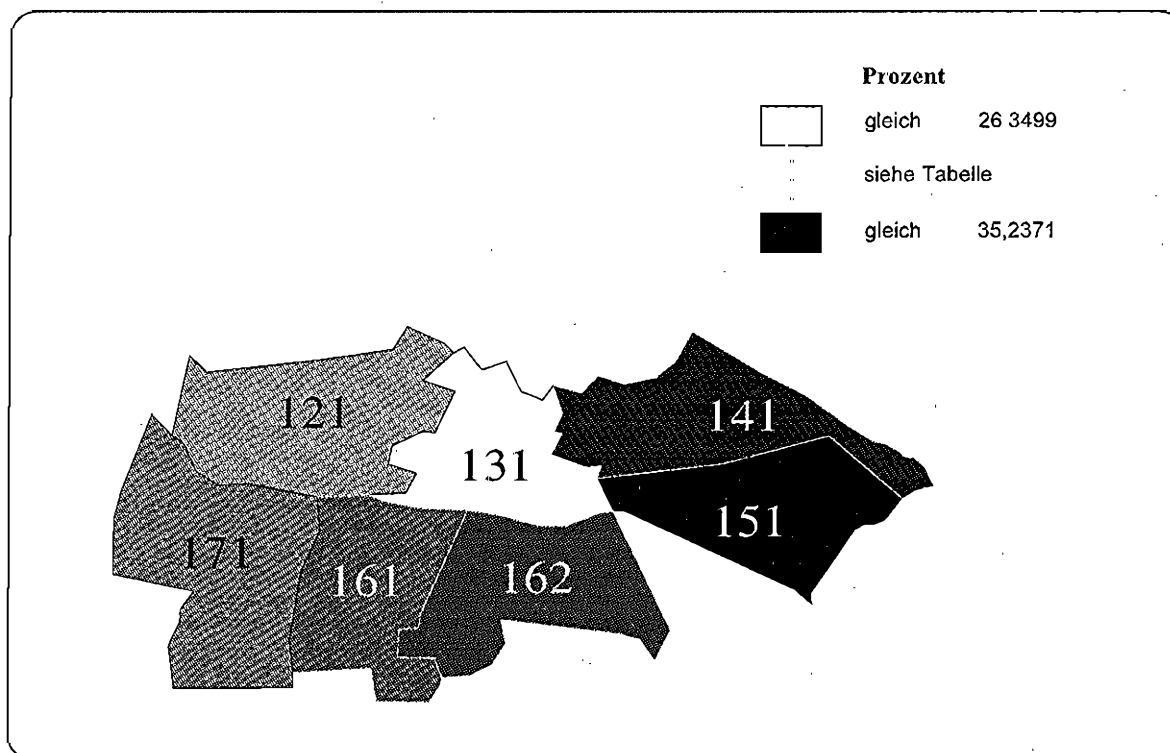
Abbildung A 4.2.2.79: Anteil der Personen im Alter von 35 bis unter 65 Jahren an der Bevölkerung, 1995
Bezirk Kreuzberg, Statistische Gebiete



Abbildung A 4.2.2.80: Anteil der Personen im Alter von 35 bis unter 65 Jahren an der Bevölkerung, 1995
Bezirk Kreuzberg, Verkehrszellen



**Tabelle A 4.2.2.40: Anteil der Personen im Alter von 35 bis unter 65 Jahren an der Bevölkerung, 1995
Bezirk Kreuzberg**

Statistisches Gebiet	% der Bezirksbevölkerung	Verkehrszelle		Rang	Wert	% der Bezirksbevölkerung	Verkehrszelle		Rang	Wert
		Minimaler Wert	Maximaler Wert				Minimaler Wert	Maximaler Wert		
Wert für Bezirk Kreuzberg: 38,2951 Minimaler Verkehrszellenwert: 36,2243 Maximaler Verkehrszellenwert: 40,6480										
12. Mehringplatz	12,3727	38,1951	4	4	38,1951	12,3727	121 Mehringplatz	38,1951	4	38,1951
13. Moritzplatz	12,0264	37,8177	3	3	37,8177	12,0264	131 Moritzplatz	37,8177	3	37,8177
14. Mariannenplatz	15,2044	36,2243	1	1	36,2243	15,2044	141 Mariannenplatz	36,2243	1	36,2243
15. Wiener Straße	18,7389	36,8032	2	2	36,8032	18,7389	151 Wiener Straße	36,8032	2	36,8032
16. Urban	30,5748	39,6144	5	5	39,6144	30,5748	161 Zossener Stern	39,6144	5	39,6144
17. Viktoriapark	11,0829	40,6480	6	6	40,6480	11,0829	162 Südsterm	39,9958	6	39,9958
							171 Viktoriapark	40,6480	7	40,6480

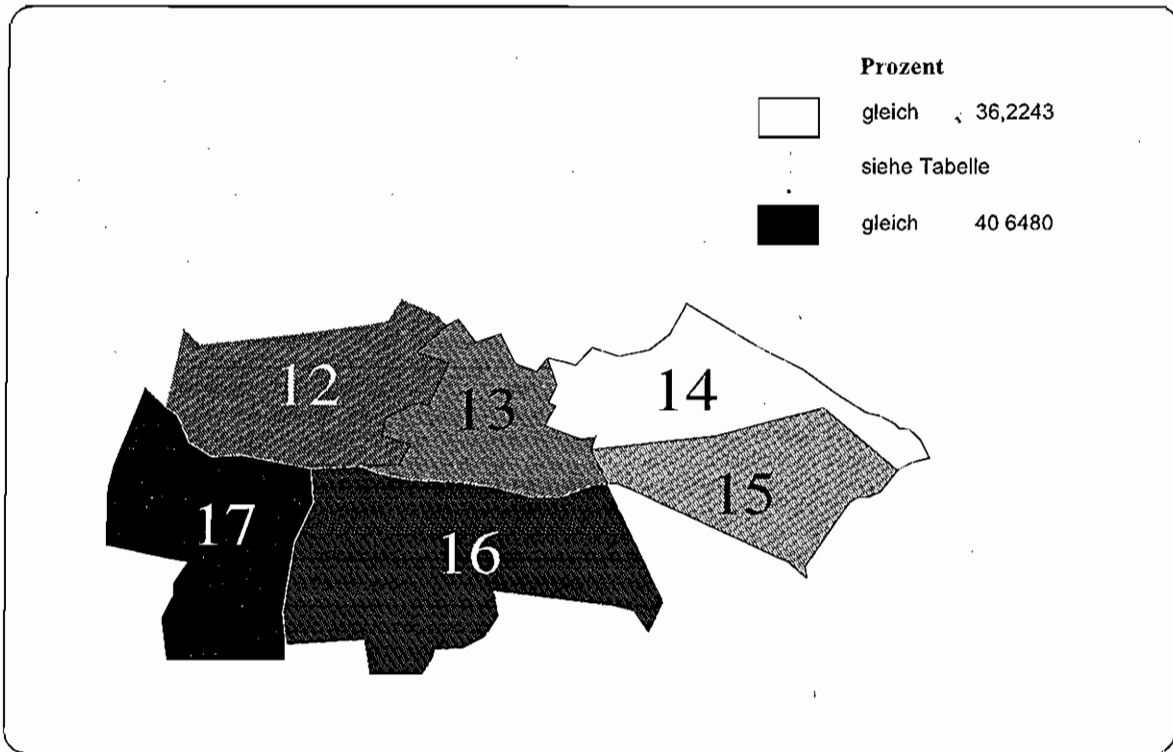
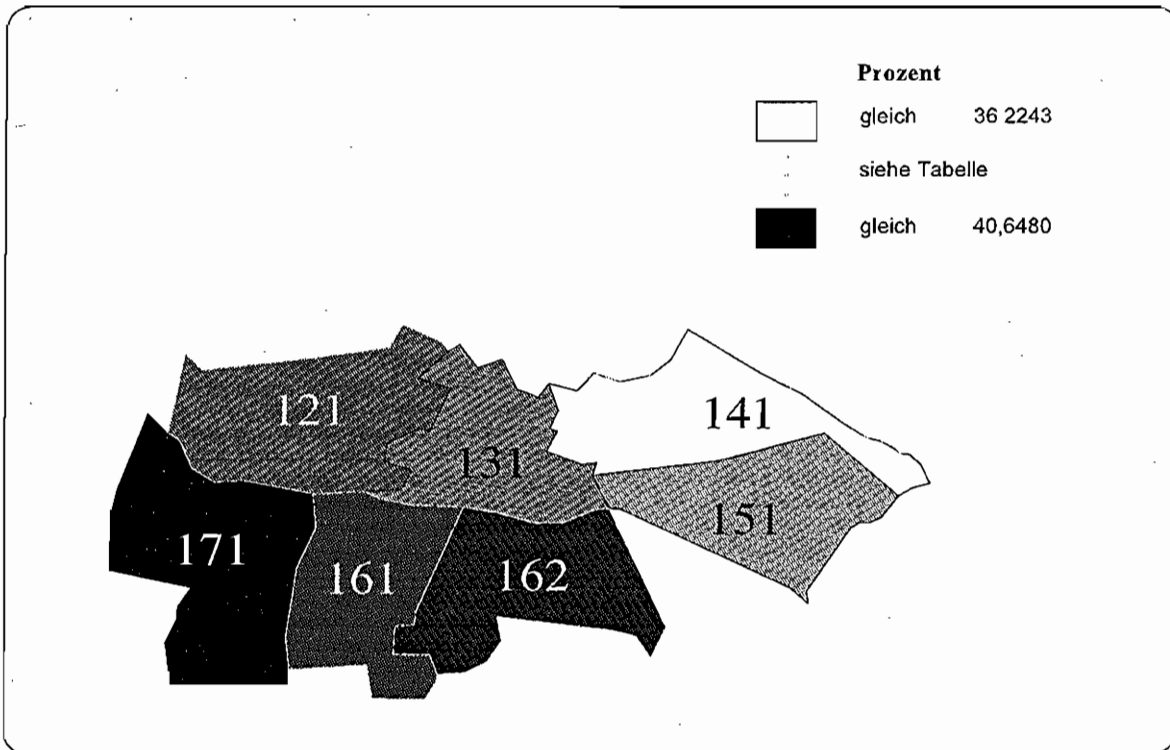
Abbildung A 4.2.2.81: Anteil der Personen über 65 Jahre an der Bevölkerung, 1995
Bezirk Kreuzberg, Statistische Gebiete



Abbildung A 4.2.2.82: Anteil der Personen über 65 Jahre an der Bevölkerung, 1995
Bezirk Kreuzberg, Verkehrszellen



**Tabelle A 4.2.2.41: Anteil der Personen über 65 Jahre an der Bevölkerung, 1995
Bezirk Kreuzberg**

Statistisches Gebiet	% der Bezirksbevölkerung			Verkehrszelle			% der Bezirksbevölkerung			Rang
	Wert	Rang	Maximaler Wert	Verkehrszelle	Maximaler Wert	Minimaler Wert	Wert	Rang	Wert	
Wert für Bezirk Kreuzberg :	8,4321									
Minimaler Verkehrszellenwert :	5,8385									
Maximaler Verkehrszellenwert :	15,5884									
12 Mehringplatz	12,3727	5	9,2016	121 Mehringplatz	9,2016	12,3727	12,3727	9,2016	6	
13 Moritzplatz	12,0264	6	15,5884	131 Moritzplatz	15,5884	12,0264	12,0264	15,5884	7	
14 Mariannenplatz	15,2044	2	6,0614	141 Mariannenplatz	6,0614	15,2044	15,2044	6,0614	2	
15 Wiener Straße	18,7389	1	5,8385	151 Wiener Straße	5,8385	18,7389	18,7389	5,8385	1	
16 Urban	30,5748	3	7,2999	161 Zossener Stern	8,8144	15,2964	15,2964	8,8144	5	
				162 Sidoslem		15,2784	15,2784	7,2999	3	
17 Viktoriapark	11,0829	4	8,4780	171 Viktoriapark	8,4780	11,0829	11,0829	8,4780	4	

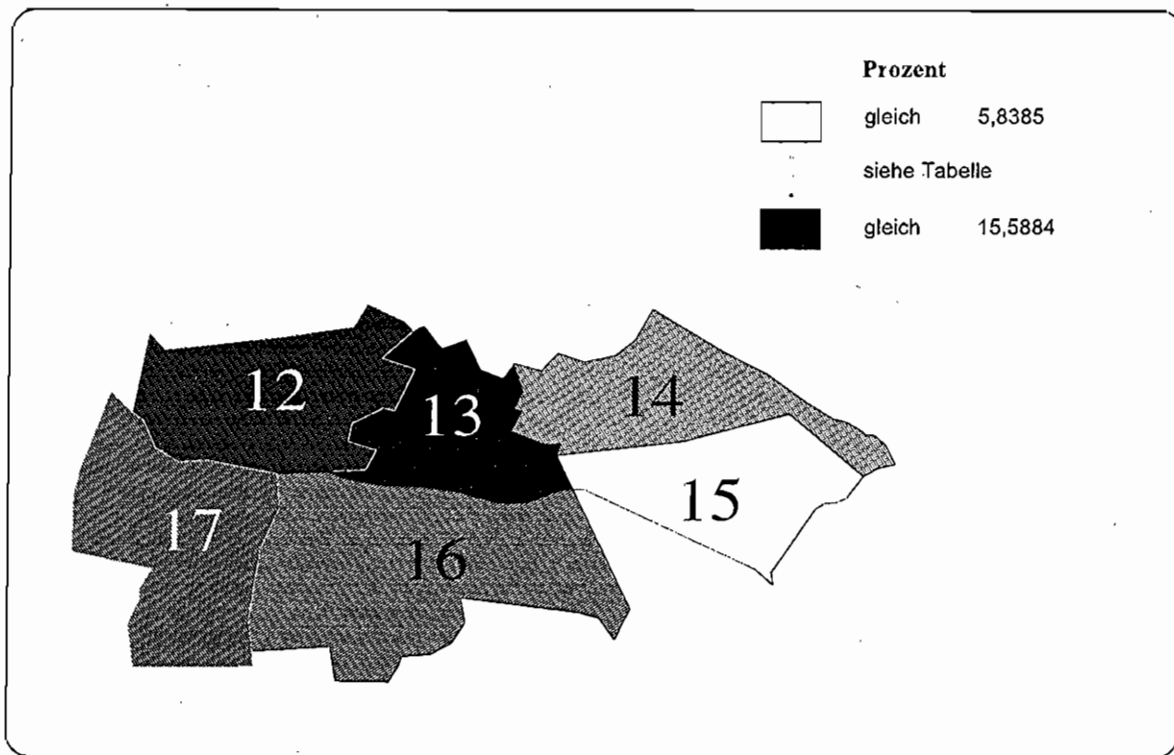
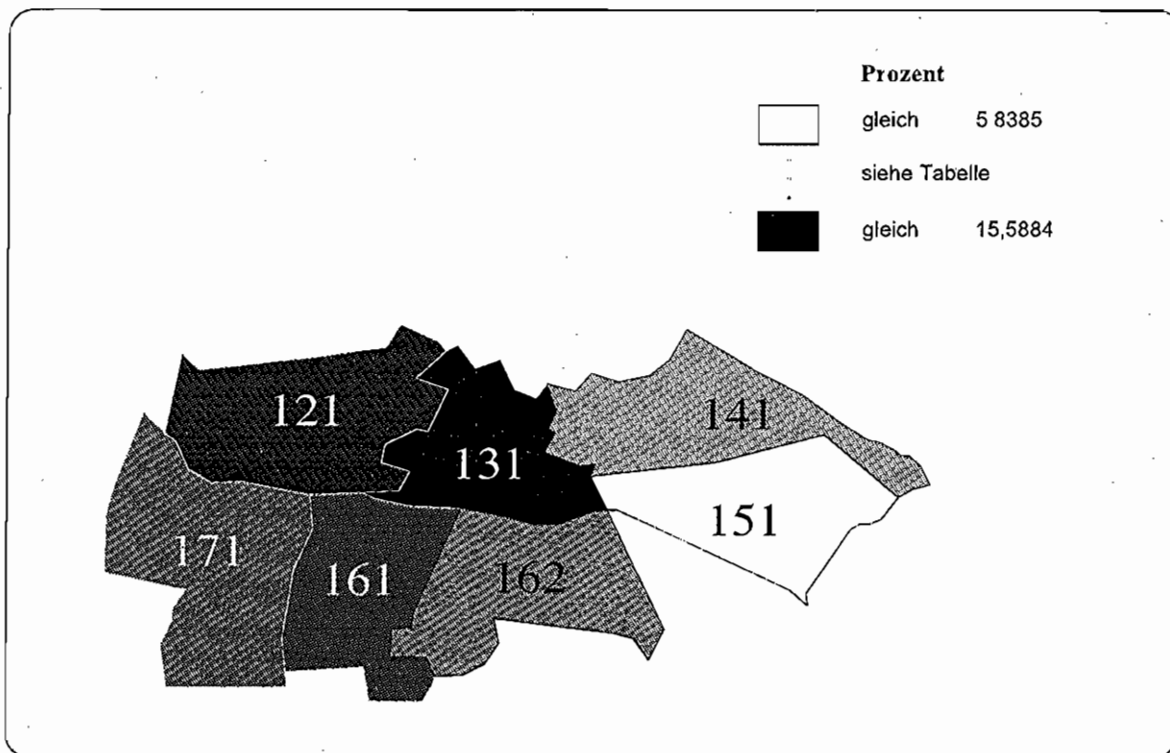
Abbildung A 4.2.2.83: Anteil der ausländischen Personen an der Bevölkerung, 1995
Bezirk Kreuzberg, Statistische Gebiete



Abbildung A 4.2.2.84: Anteil der ausländischen Personen an der Bevölkerung, 1995
Bezirk Kreuzberg, Verkehrszellen



**Tabelle A 4.2.2.42: Anteil der ausländischen Personen an der Bevölkerung, 1995
Bezirk Kreuzberg**

Statistisches Gebiet	% der Bezirksbevölkerung		Minimaler Wert		Maximaler Wert		Verkehrszelle	% der Bezirksbevölkerung		Wert	Rang
	Wert	Rang	Wert	Rang	Wert	Rang		Wert	Rang		
Wert für Bezirk Kreuzberg :	33.4316										
Minimaler Verkehrszellenwert :	25.9111										
Maximaler Verkehrszellenwert :	47.6825										
12 Mehringplatz	12,3727	3	27,1001	3	27,1001	27,1001	121 Mehringplatz	12,3727	27,1001	3	
13 Montizplatz	12,0264	1	25,9111	1	25,9111	25,9111	131 Montizplatz	12,0264	25,9111	1	
14 Mariannenplatz	15,2044	6	47,6825	6	47,6825	47,6825	141 Mariannenplatz	15,2044	47,6825	7	
15 Wiener Straße	18,7389	5	40,7906	5	40,7906	40,7906	151 Wiener Straße	18,7389	40,7906	6	
16 Urban	30,5748	4	28,2224	4	28,2224	31,2142	161 Zossener Stern	15,2964	31,2142	5	
17 Viktoriapark	11,0829	2	26,9090	2	26,9090	26,9090	162 Südstern	15,2784	28,2224	4	
							171 Viktoriapark	11,0829	26,9090	2	

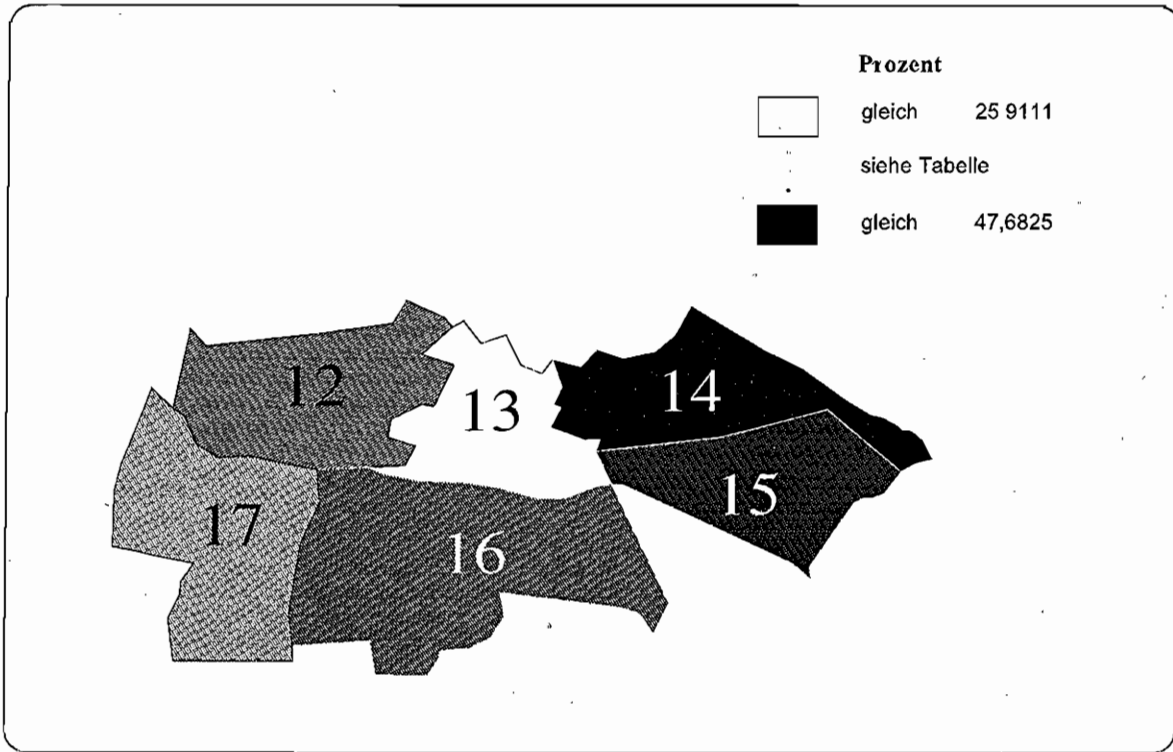
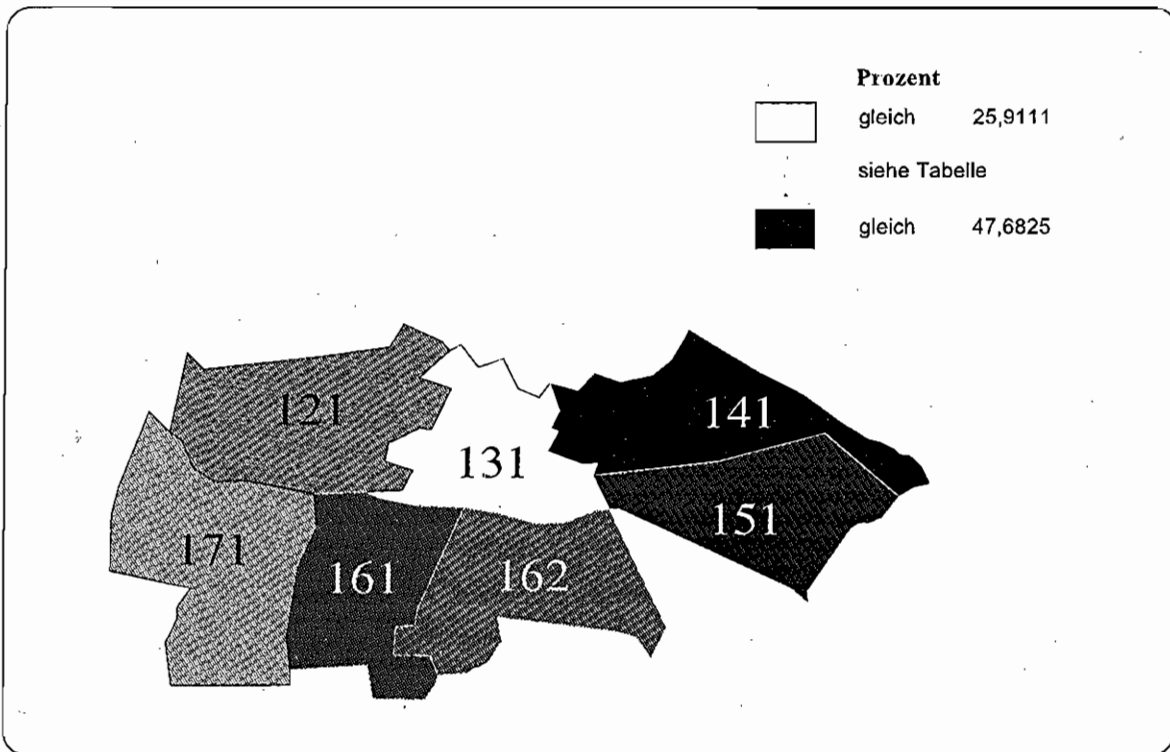
4.2.2.7 Bezirk Charlottenburg

- Sozialindex 1997
- Anteil der Männer an der Bevölkerung, 1995
- Anteil der Personen unter 18 Jahren an der Bevölkerung, 1995
- Anteil der Personen im Alter von 18 bis unter 35 Jahren an der Bevölkerung, 1995
- Anteil der Personen im Alter 35 bis unter 65 Jahren an der Bevölkerung, 1995
- Anteil der Personen über 65 Jahre an der Bevölkerung, 1995
- Anteil der ausländischen Personen an der Bevölkerung, 1995

**Abbildung A 4.2.2.85: Sozialindex 1997
Bezirk Charlottenburg, Statistische Gebiete**

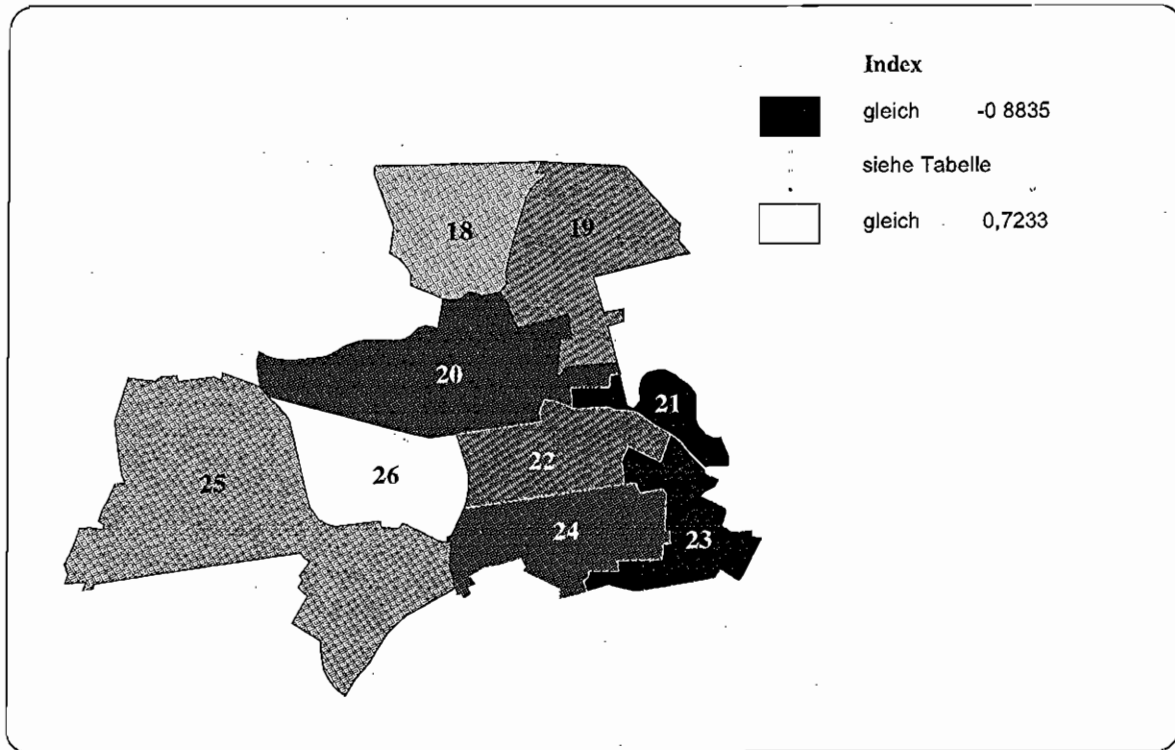

**Abbildung A 4.2.2.86: Sozialindex 1997
Bezirk Charlottenburg, Verkehrszellen**



Tabelle A 4.2.2.43: Sozialindex, 1997
Bezirk Charlottenburg

Wert für Bezirk Charlottenburg: (Designfaktor: 2,6543)		-0,0777									
Statistisches Gebiet	% der Bezirksbevölkerung	Wert	Rang	Minimaler Wert	Maximaler Wert	Verkehrszelle	% der Bezirksbevölkerung	Wert	Rang		
18 Volkspark Jungfernheide	5,5581	0,6568	2	0,6568	0,6568	181 Volkspark Jungfernheide	5,5581	0,6568	3		
19 Goerdeler Damm	4,9619	0,4159	4	0,1199	0,5254	191 Friedrich-Olbricht-Damm	1,3403	0,1199	9		
20 Charlottenburger Schloß	9,5369	-0,2549	7	-0,9730	-0,2226	192 Reichweindamm	3,6215	0,5254	4		
21 Franklinstraße	1,4915	-0,8835	9	-0,8835	-0,8835	201 Fürstenbrunn	0,4101	-0,9730	20		
22 Richard-Wagner-Platz	22,5792	-0,1260	5	-0,3166	0,0694	202 Tegeler Weg	9,1268	-0,2226	12		
23 Hardenbergstraße	7,1046	-0,4306	8	-0,4735	-0,3790	211 Franklinstraße	1,4915	-0,8835	19		
24 Stüffgenplatz	28,2007	-0,2115	6	-0,4296	0,0182	221 Klausener Platz	11,4302	-0,3166	14		
25 Olympiastadion	6,8057	0,4226	3	-0,2964	1,0499	222 Raihaus Charlottenburg	11,1490	0,0694	10		
						231 Ernst-Reuter-Platz	2,4462	-0,3790	15		
						232 Breitscheidplatz	1,5576	-0,4265	16		
						233 Mittlerer Kurfürstendamm	3,1008	-0,4735	18		
						241 Lietzensee	13,7575	0,0182	11		
						242 Savignyplatz	14,4632	-0,4296	17		
						251 Glockenrumsstraße	1,8477	1,0499	1		
						252 Rorninter Allee	0,7691	0,2631	8		
						253 Kranzallee	2,0578	0,5076	5		
						254 Walschulallee	1,7177	-0,2964	13		
						255 Funkturm	0,4134	0,4803	6		
26 Westend	13,7614	0,7233	1	0,4348	0,9656	261 Reichsstraße	7,4803	0,9656	2		
						262 Theodor-Heuß-Platz	6,2811	0,4348	7		

Abbildung A 4.2.2.87: Anteil der Männer an der Bevölkerung, 1995
Bezirk Charlottenburg, Statistische Gebiete

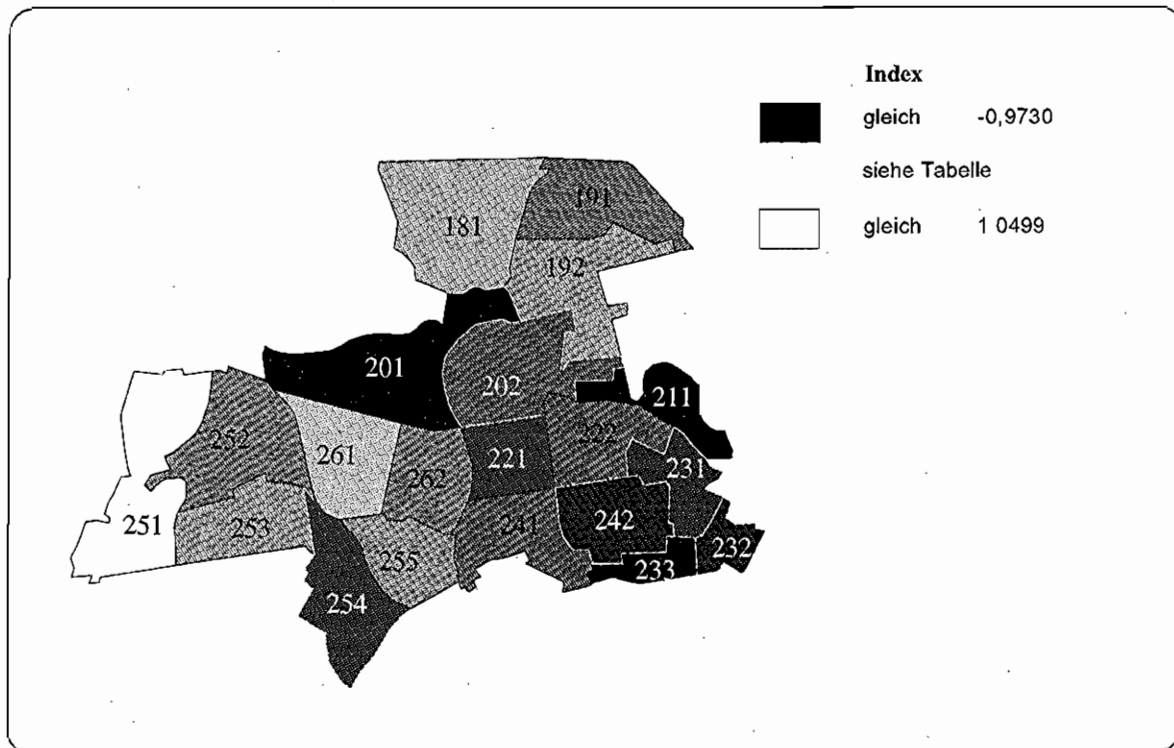

Abbildung A 4.2.2.88: Anteil der Männer an der Bevölkerung, 1995
Bezirk Charlottenburg, Verkehrszellen



Tabelle A 4.2.2.44: Anteil der Männer an der Bevölkerung, 1995
Bezirk Charlottenburg

Statistisches Gebiet	% der Bezirksbevölkerung		Minimaler Wert		Maximaler Wert		Verkehrszelle	% der Bezirksbevölkerung		Wert	Rang
	Wert	Rang	Wert	Rang	Wert	Rang		Wert	Rang		
Wert für Bezirk Charlottenburg:	47.4974										
Minimaler Verkehrszellenwert:	43.7040										
Maximaler Verkehrszellenwert:	52.4390										
18 Volkspark Jungfermheide	5.5581	1	44.6211	1	44.6211	44.6211	181 Volkspark Jungfermheide	5.5581	44.6211	2	
19 Goerdefer Damm	4.9619	3	46.7690	3	45.7573	49.5025	191 Friedrich-Olbricht-Damm	1.3403	49.5025	14	
20 Charlottenburger Schloß	9.5369	4	47.3198	4	47.0835	52.4390	192 Reichwindamm	3.6215	45.7573	5	
21 Frankfurterstraße	1.4915	9	51.6766	9	51.6766	51.6766	201 Fürstenbrunn	0.4101	52.4390	20	
22 Richard-Wagner-Platz	22.5792	5	47.5680	5	46.7079	48.4029	202 Tegeler Weg	9.1268	47.0835	8	
23 Hardenbergstraße	7.1046	8	50.2464	8	47.4103	52.2222	211 Frankfurterstraße	1.4915	51.6766	18	
24 Stuttgarter Platz	28.2007	7	48.5458	7	47.2109	49.8107	221 Klausener Platz	11.4302	48.4029	12	
25 Olympiastadion	6.8057	6	47.8648	6	45.1729	50.7279	222 Rathaus Charlottenburg	11.1490	46.7079	7	
							231 Ernst-Reuter-Platz	2.4462	47.4103	10	
							232 Breitscheidplatz	1.5576	50.7670	17	
							233 Mittlerer Kurfürstendamm	3.1008	52.2222	19	
							241 Lietzensee	13.7375	47.2109	9	
							242 Savignyplatz	14.4632	49.8137	15	
							251 Glockenturnstraße	1.8477	45.1729	3	
							252 Rominter Allee	0.7691	49.4220	13	
							253 Kranzallee	2.0578	47.7991	11	
							254 Waldschulallee	1.7177	50.7279	16	
							255 Funkturm	0.4134	45.4301	4	
26 Westend	13.7614	2	44.7343	2	43.7040	45.9612	261 Reichsstr.ä	7.4803	43.7040	1	
							262 Theodor-Heuß-Platz	6.2811	45.9612	6	

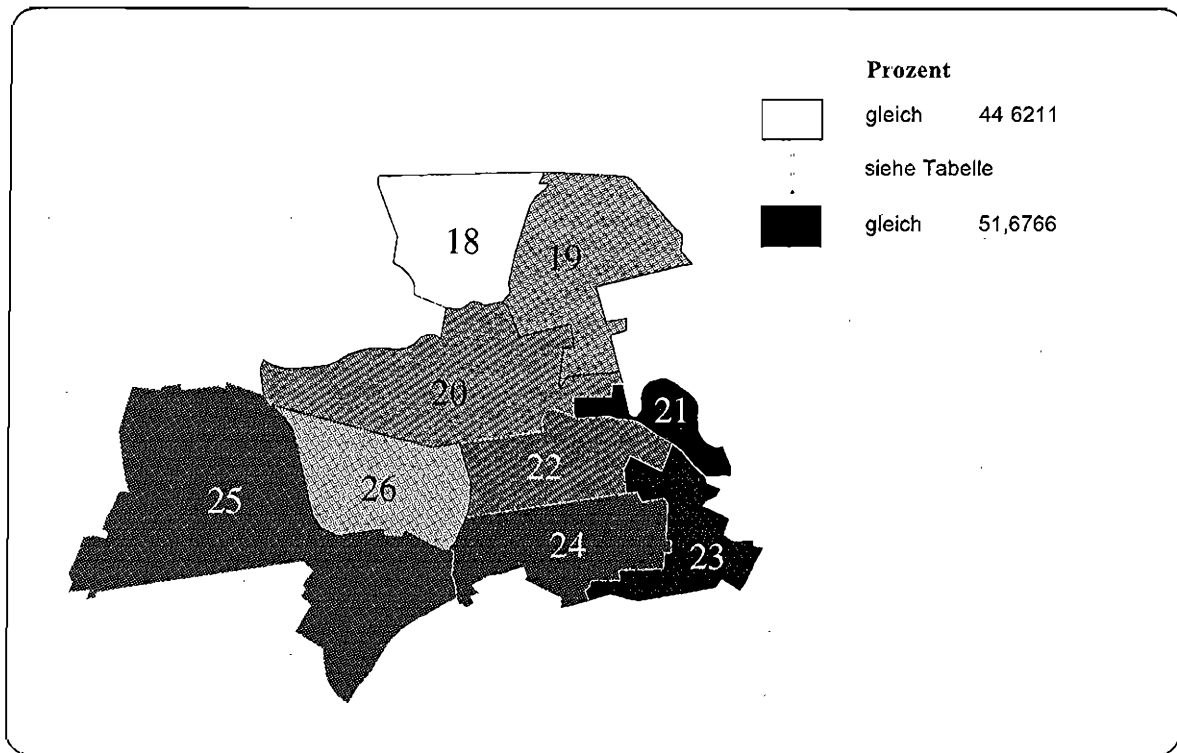
**Abbildung A 4.2.2.89: Anteil der Personen unter 18 Jahren an der Bevölkerung, 1995
Bezirk Charlottenburg, Statistische Gebiete**

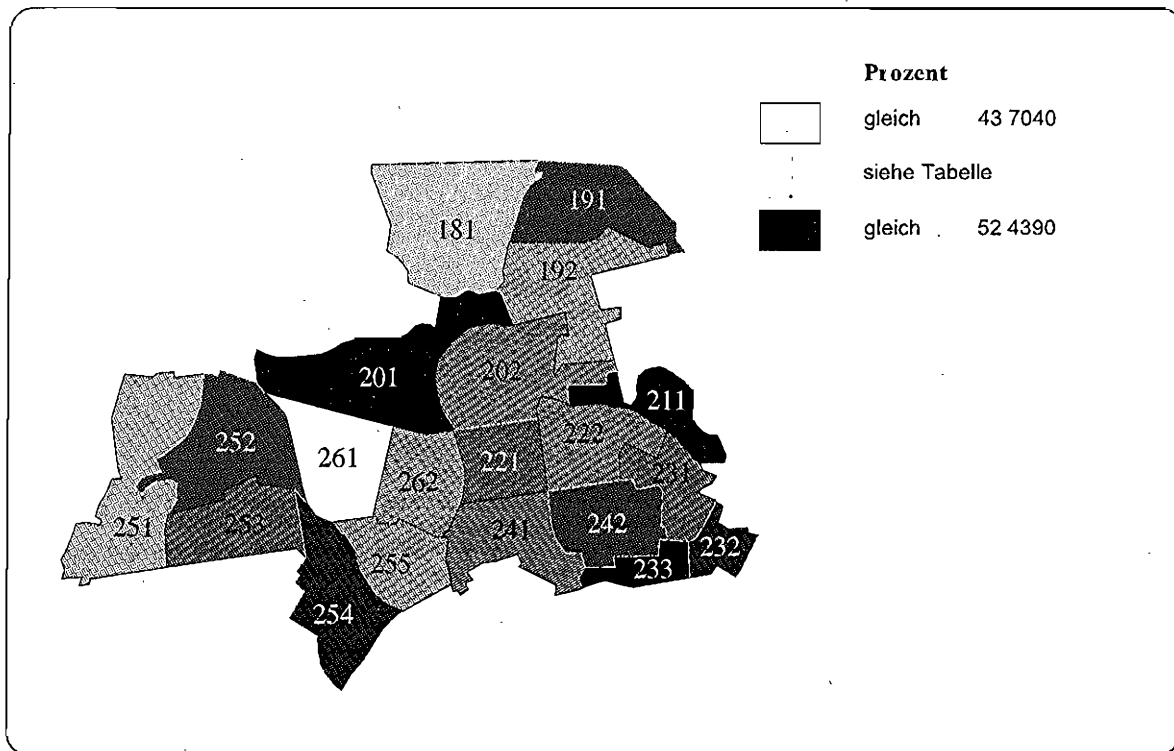
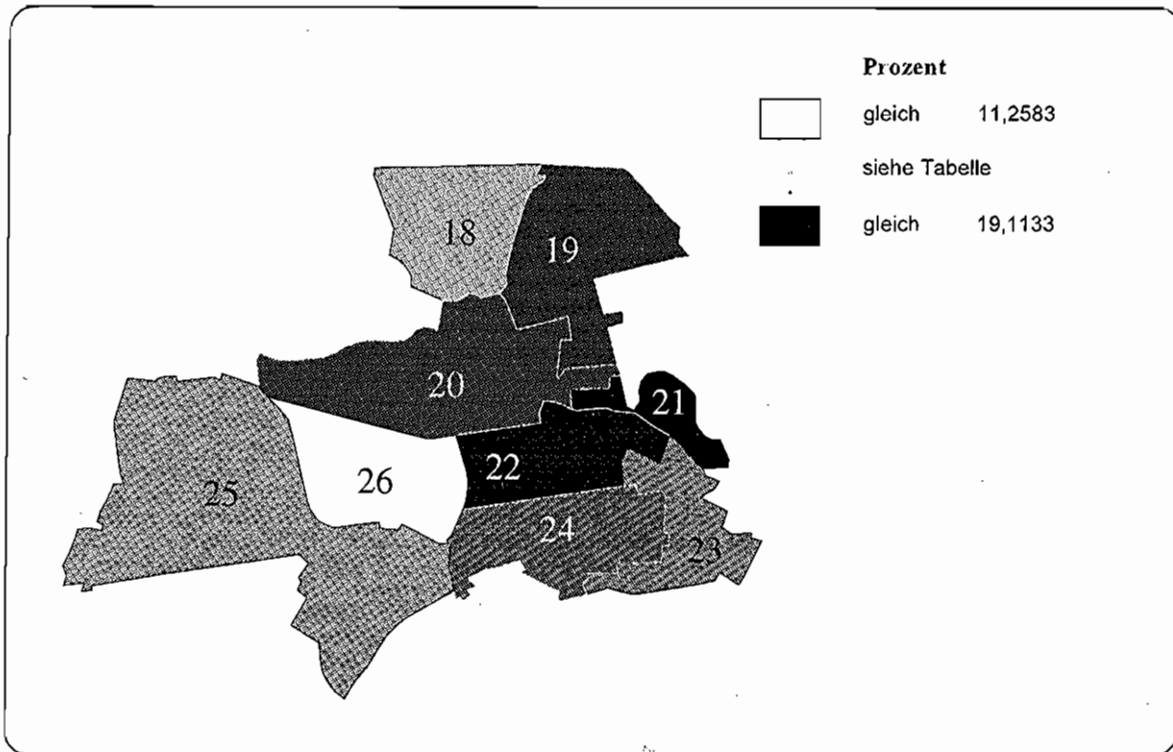

**Abbildung A 4.2.2.90: Anteil der Personen unter 18 Jahren an der Bevölkerung, 1995
Bezirk Charlottenburg, Verkehrszellen**

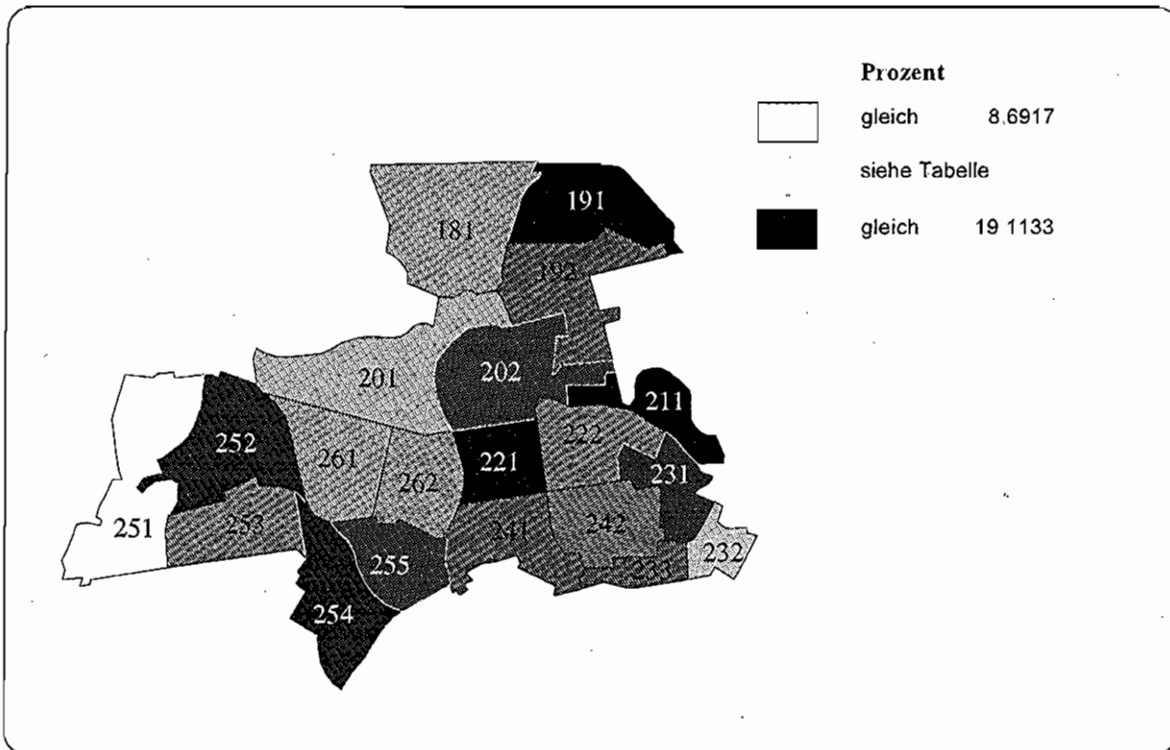

**Tabelle A 4.2.2.45: Anteil der Personen unter 18 Jahren an der Bevölkerung, 1995
Bezirk Charlottenburg**

Statistisches Gebiet	% der Bezirksbevölkerung	Wert		Rang	Minimaler Wert	Maximaler Wert	Verkehrszelle	% der Bezirksbevölkerung		Wert	Rang
		Wert	Rang					Wert	Rang		
Wert für Bezirk Charlottenburg	13,9403										
Minimaler Verkehrszellenwert	8,6917										
Maximaler Verkehrszellenwert	19,1133										
18 Volkspark Jungfernheide	5,581	11,5877	2	11,5877	11,5877	181 Volkspark Jungfernheide	5,581	11,5877	5		
19 Goethelei, Damm	4,9619	15,1417	7	14,1630	17,7861	191 Friedrich-Ölbricht-Damm	1,3403	17,7861	19		
20 Charlottenburger Schloß	9,5369	14,2841	6	9,4851	14,4788	192 Reichweindamm	3,6215	14,1630	10		
21 Franklinstraße	1,4915	19,1133	9	19,1133	19,1133	201 Fürstenbrunn	0,4101	9,4851	3		
22 Richard-Wagner-Platz	22,5792	15,7290	8	13,8863	17,5264	202 Tegeler Weg	9,1268	14,4788	13		
23 Hardenbergstraße	7,1046	13,3125	4	8,8833	14,7660	211 Franklinstraße	1,4915	19,1133	20		
24 Stufgarter Platz	28,2007	14,1818	5	14,0738	14,2955	221 Klausener Platz	11,4302	17,5264	18		
25 Olympiastadion	6,8057	12,5418	3	8,6917	14,9566	222 Rathaus Charlottenburg	11,1490	13,8863	8		
						231 Ernst-Reuter-Platz	2,4462	14,7660	15		
						232 Breitscheidplatz	1,5576	8,8833	2		
						233 Mittlerer Kurtfürstendamm	3,1008	14,3907	12		
						241 Lietzensee	13,7375	14,2955	11		
						242 Savignyplatz	14,4682	14,0738	9		
						251 Glockenturmstraße	1,8477	8,6917	1		
						252 Rominter Allee	0,7691	14,9566	17		
						253 Kranzallee	2,0578	12,8004	7		
						254 Waldschüchallie	1,7177	14,8172	16		
						255 Funkturm	0,4134	14,5161	14		
26 Westend	13,7614	11,2583	1	10,8684	11,7226	261 Reichsstraße	7,4803	10,8684	4		
						262 Theodor-Heuß-Platz	6,2811	11,7226	6		

Abbildung A 4.2.2.91: Anteil der Personen im Alter von 18 bis unter 35 Jahren an der Bevölkerung, 1995
Bezirk Charlottenburg, Statistische Gebiete



Abbildung A 4.2.2.92: Anteil der Personen im Alter von 18 bis unter 35 Jahren an der Bevölkerung, 1995
Bezirk Charlottenburg, Verkehrszellen



**Tabelle A 4.2.2.46: Anteil der Personen im Alter von 18 bis unter 35 Jahren an der Bevölkerung, 1995
Bezirk Charlottenburg**

Statistisches Gebiet	% der Bezirksbevölkerung	Wert	Rang	Minimaler Wert	Maximaler Wert	Verkehrszelle	% der Bezirksbevölkerung	Wert	Rang
Wert für Bezirk Charlottenburg:	25,4022								
Minimaler Verkehrszellenwert:	14,8571								
Maximaler Verkehrszellenwert:	36,5854								
18 Volkspark Jungfernheide	5,5581	21,8056	4	21,8056	21,8056	181 Volkspark Jungfernheide	5,5581	21,8056	7
19 Goedecker Damm	4,9619	21,2006	2	18,4909	22,2035	191 Friedrich-Olbricht-Damm	1,3403	18,4909	2
20 Charlottenburger Schloß	9,5369	30,4568	8	30,1814	36,5854	192 Reichweindamm	3,6215	22,2035	8
21 Franklinstraße	1,4915	33,0477	9	33,0477	33,0477	201 Fürstenbrunn	0,4101	36,5854	20
22 Richard-Wagner-Platz	22,5792	26,9763	7	26,4866	27,4539	202 Tegeler Weg	9,1268	30,1814	18
23 Hardenbergstraße	7,1046	25,4908	5	23,3692	28,1236	211 Franklinstraße	1,4915	33,0477	19
24 Stüttgarter Platz	28,2007	26,6769	6	26,0588	27,2640	221 Klausener Platz	11,4302	27,4539	15
25 Olympiastadion	6,8057	20,3478	1	14,8571	27,6933	222 Rathaus Charlottenburg	11,1490	26,4866	13
						231 Ernst-Reuter-Platz	2,4462	28,1236	17
						232 Breitscheidplatz	1,5576	25,5797	11
						233 Mittlerer Kurfürstendamm	9,1008	23,3692	9
						241 Lietzensee	13,7375	26,0588	12
						242 Savignyplatz	14,4632	27,2640	14
						251 Glockenrumsstraße	1,8477	14,8571	1
						252 Rominter Allee	0,7691	20,4480	6
						253 Kranzallee	2,0578	19,3357	5
						254 Waldschulallee	1,7177	27,6933	16
						255 Funkturm	0,4134	19,2204	4
26 Westend	13,7614	21,2970	3	19,1962	23,7990	261 Reichstraße	7,4803	19,1962	3
						262 Theodor-Heuß-Platz	6,2811	23,7990	10

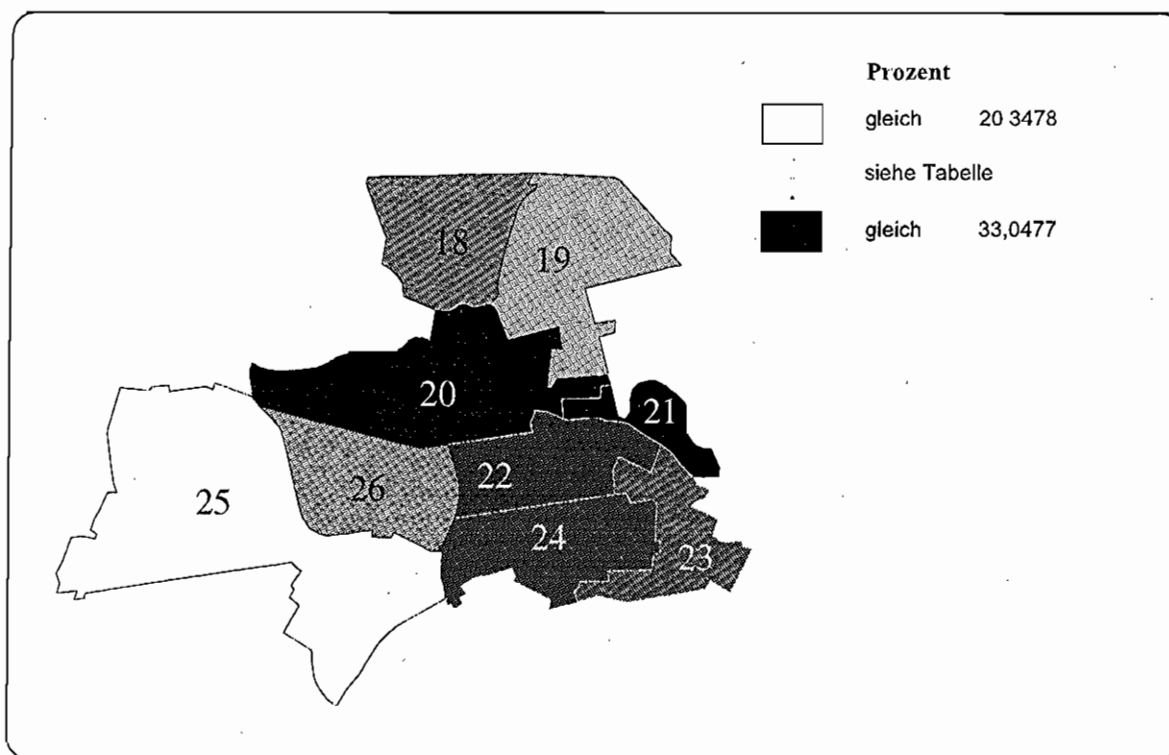
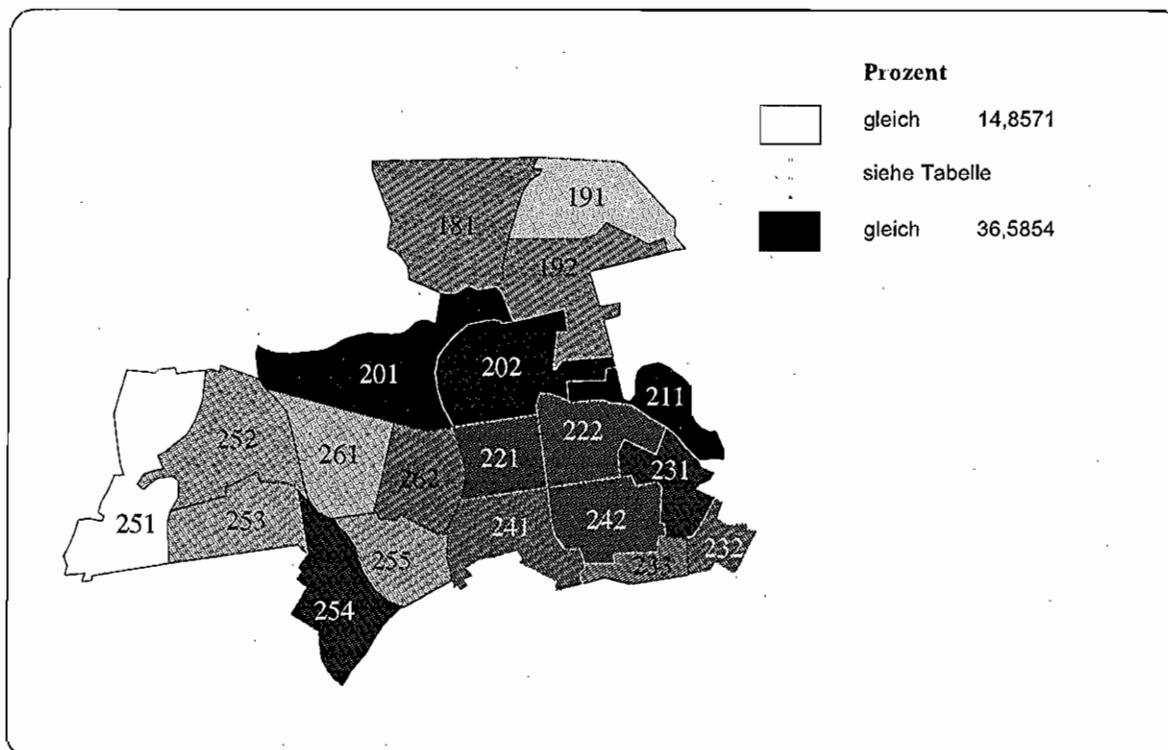
Abbildung A 4.2.2.93: Anteil der Personen im Alter von 35 bis unter 65 Jahren an der Bevölkerung, 1995
Bezirk Charlottenburg, Statistische Gebiete



Abbildung A 4.2.2.94: Anteil der Personen im Alter von 35 bis unter 65 Jahren an der Bevölkerung, 1995
Bezirk Charlottenburg, Verkehrszellen



Tabelle A 4.2.2.47: Anteil der Personen im Alter von 35 bis unter 65 Jahren an der Bevölkerung, 1995
Bezirk Charlottenburg

Statistisches Gebiet	% der Bezirksbevölkerung	Wert	Rang	Minimaler Wert	Maximaler Wert	Verkehrszelle	% der Bezirksbevölkerung	Wert	Rang
Wert für Bezirk Charlottenburg:	44,4066								
Minimaler Verkehrszellenwert:	38,6508								
Maximaler Verkehrszellenwert:	55,0075								
18 Volkspark Jungfernhölde	5,5581	38,7223	1	38,7223	38,7223	181 Volkspark Jungfernhölde	5,5581	38,7223	2
19 Goerdeler-Damm	4,9619	42,5020	4	41,7984	44,4030	191 Friedrich-Obrecht-Damm	1,3403	44,4030	10
20 Charlottenburger Schloß	9,5369	38,7309	2	38,6508	40,5149	192 Reichweindamm	3,6215	41,7984	7
21 Frankfurterstraße	1,4915	39,7541	3	39,7541	39,7541	201 Fürstenbrunn	0,4101	40,5149	4
22 Richard-Wagner-Platz	22,5792	43,6995	5	43,2637	44,1247	202 Tegeler Weg	9,1268	38,6508	1
23 Hardenbergstraße	7,1046	47,3915	8	40,5498	51,8016	211 Frankfurterstraße	1,4915	39,7541	3
24 Stuttgarter Platz	28,2007	46,5536	7	45,6616	47,4008	221 Klausener Platz	11,4302	44,1247	9
25 Olympiastadion	6,8057	43,3629	9	41,3458	55,0075	222 Rathaus Charlottenburg	11,1490	43,2637	8
						231 Ernst-Reuter-Platz	2,4462	40,5498	5
						232 Breitscheidplatz	1,5576	51,8016	19
						233 Mittlerer Kurfürstendamm	3,1008	50,5735	18
						241 Lietzensee	13,7375	45,6616	14
						242 Savignyplatz	14,4632	47,4008	15
						251 Glockenturmstraße	1,8477	55,0075	20
						252 Rominter Allee	0,7691	50,2890	17
						253 Kranzallee	2,0578	48,1772	16
						254 Waldschulallee	1,7177	41,3458	6
						255 Funkturm	0,4134	45,1613	12
26 Westend	13,7614	45,0896	6	44,7757	45,3532	261 Reichsstrasse	7,4803	45,3532	13
						262 Theodor-Heuß-Platz	6,2811	44,7757	11

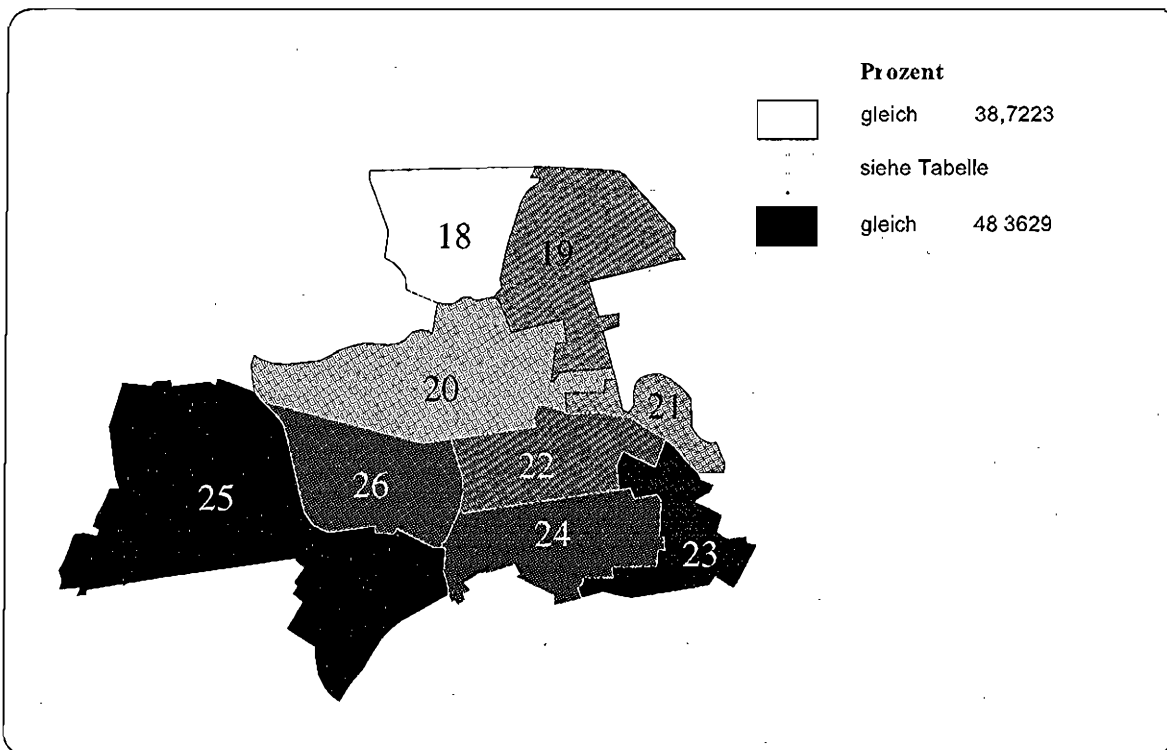
Abbildung A 4.2.2.95: Anteil der Personen über 65 Jahre an der Bevölkerung, 1995
Bezirk Charlottenburg, Statistische Gebiete

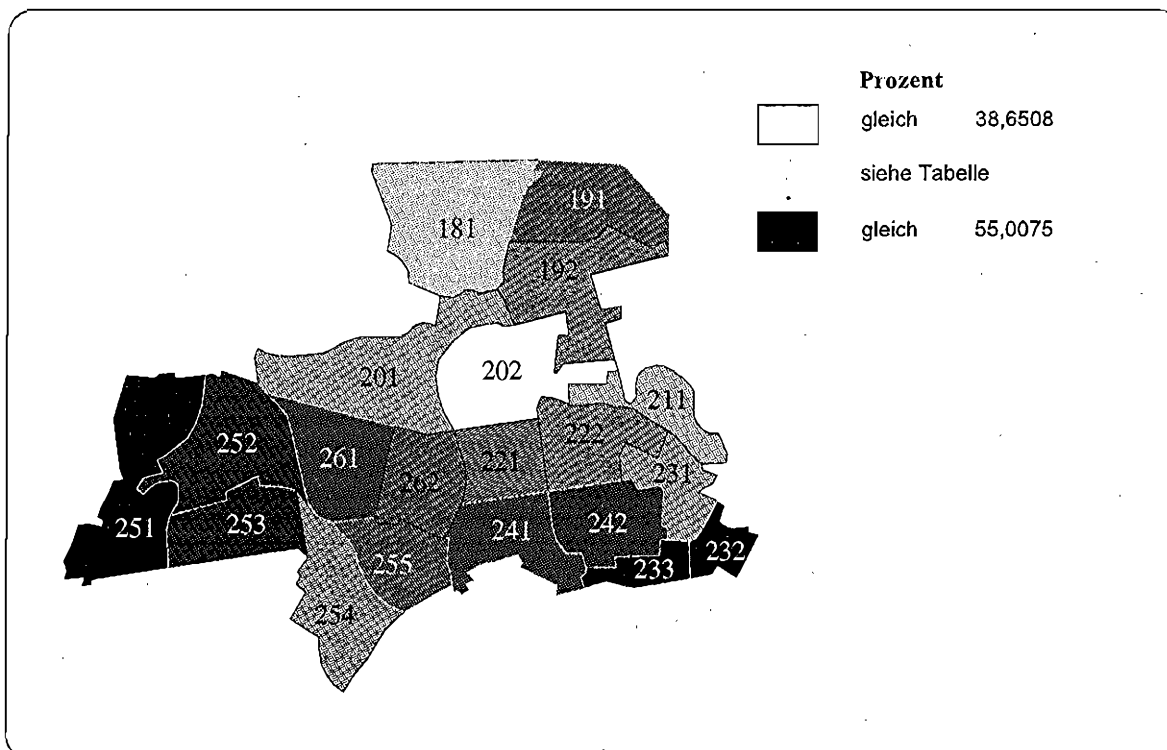

Abbildung A 4.2.2.96: Anteil der Personen über 65 Jahre an der Bevölkerung, 1995
Bezirk Charlottenburg, Verkehrszellen



Tabelle A 4.2.2.48: Anteil der Personen über 65 Jahre an der Bevölkerung, 1995
Bezirk Charlottenburg

Statistisches Gebiet	Wert	Rang	Minimaler Wert	Maximaler Wert	Verkehrszelle	% der Bezirksbevölkerung	Wert	Rang
Wert für Bezirk Charlottenburg:	16.2509							
Minimaler Verkehrszellenwert:	8.0849							
Maximaler Verkehrszellenwert:	27.8844							
18 Volkspark Jungfernhelde	5.5581	9	27.8844	27.8844	181 Volkspark Jungfernhelde	5.5581	27.8844	20
19 Goerdeler Damm	4.9619	7	19.3201	21.8352	191 Friedrich-Obrecht-Damm	1.9403	19.3201	13
20 Charlottenburger Schloß	9.5369	5	13.4146	16.6890	192 Reichweindamm	3.6215	21.8352	18
21 Franklinstraße	1.4915	1	8.0849	8.0849	201 Fürstenbrunn	0.4101	13.4146	5
22 Richard-Wagner-Platz	22.5792	3	10.8950	16.3635	202 Tegeler Weg	9.1268	16.6890	12
23 Hardenbergstraße	7.1046	4	11.6667	16.5607	211 Franklinstraße	1.4915	8.0849	1
24 Stufgarter Platz	28.2007	2	11.2614	13.9841	221 Klausener Platz	11.4302	10.8950	2
25 Olympiastadion	6.8057	6	14.3064	21.4436	222 Rathaus Charlottenburg	11.1490	16.3635	10
					231 Ernst-Reuter-Platz	2.4462	16.5607	11
					232 Breitscheidplatz	1.5576	13.7353	6
					233 Mittlerer Kurfürstendamm	3.1008	11.8667	4
					241 Lietzensee	13.7375	13.9841	7
					242 Savignyplatz	14.4632	11.2614	3
					251 Glockenturmstraße	1.8477	21.4436	17
					252 Rominter Allee	0.7691	14.3064	8
					253 Kranzallee	2.0578	19.6867	14
					254 Waldschulallee	1.7177	16.1436	9
					255 Funkturm	0.4134	21.1022	16
26 Westend	13.7614	8	19.7027	24.5821	261 Reichsstraße	7.4803	24.5821	19
					262 Theodor-Heuß-Platz	6.2811	19.7027	15

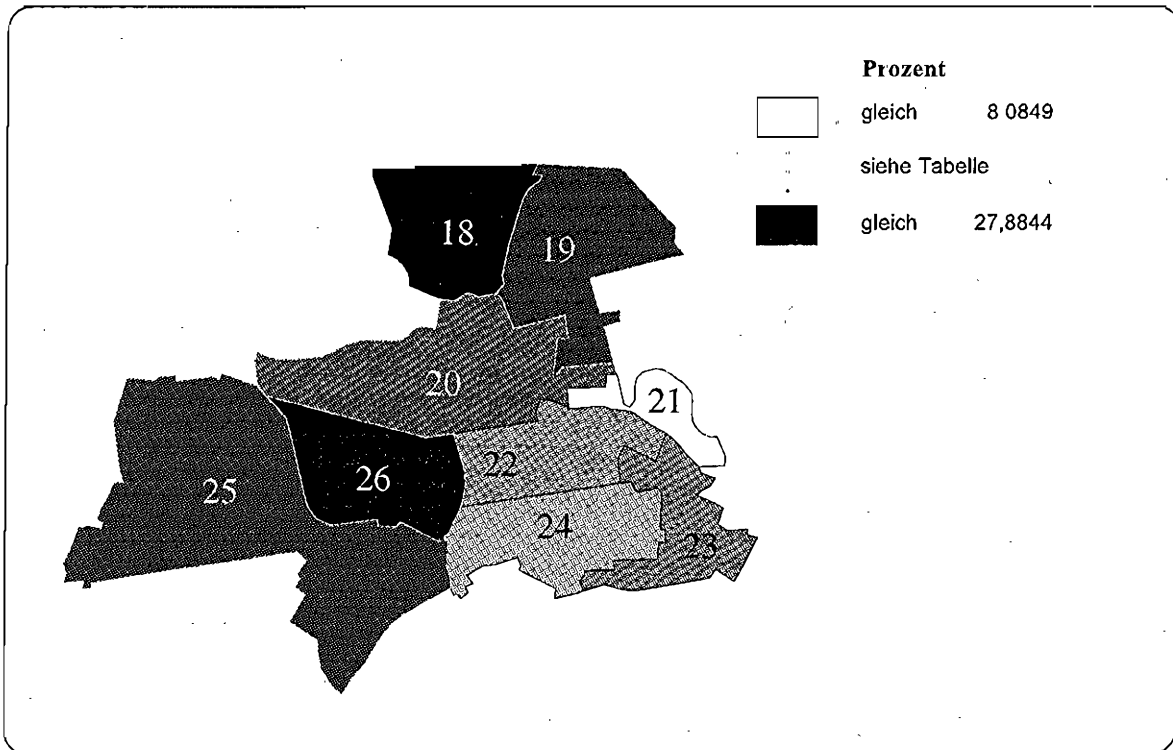
**Abbildung A 4.2.2.97: Anteil der ausländischen Personen an der Bevölkerung, 1995
Bezirk Charlottenburg, Statistische Gebiete**

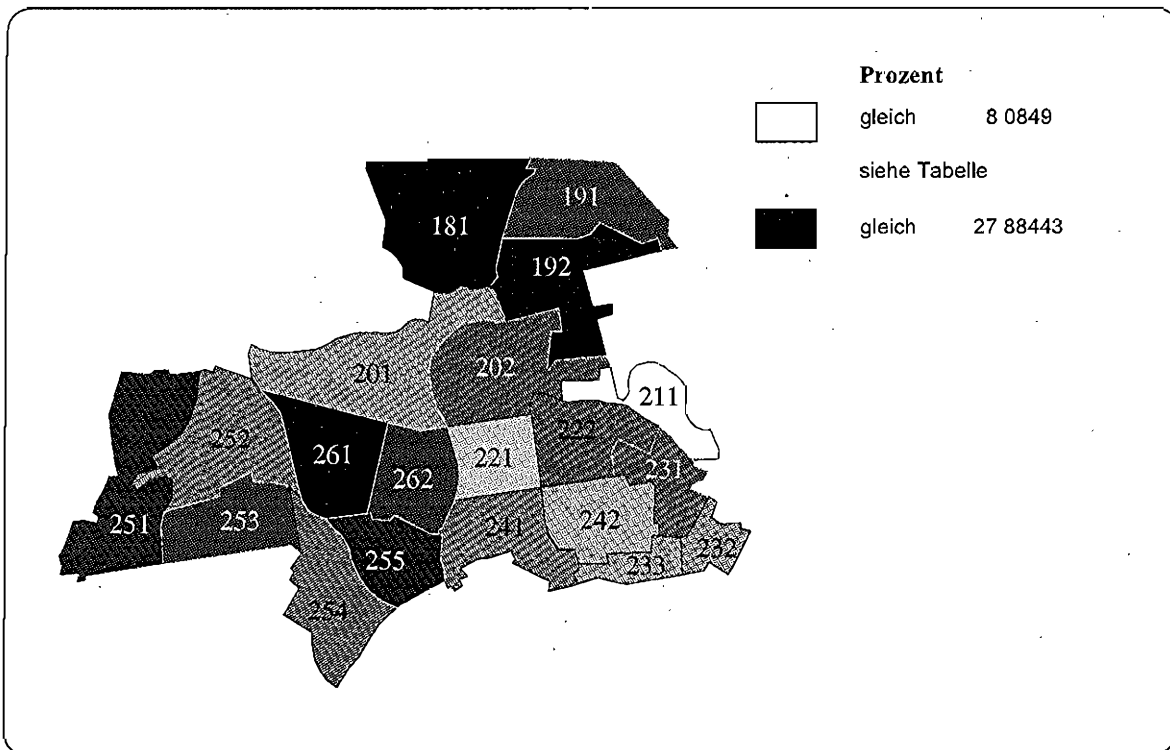
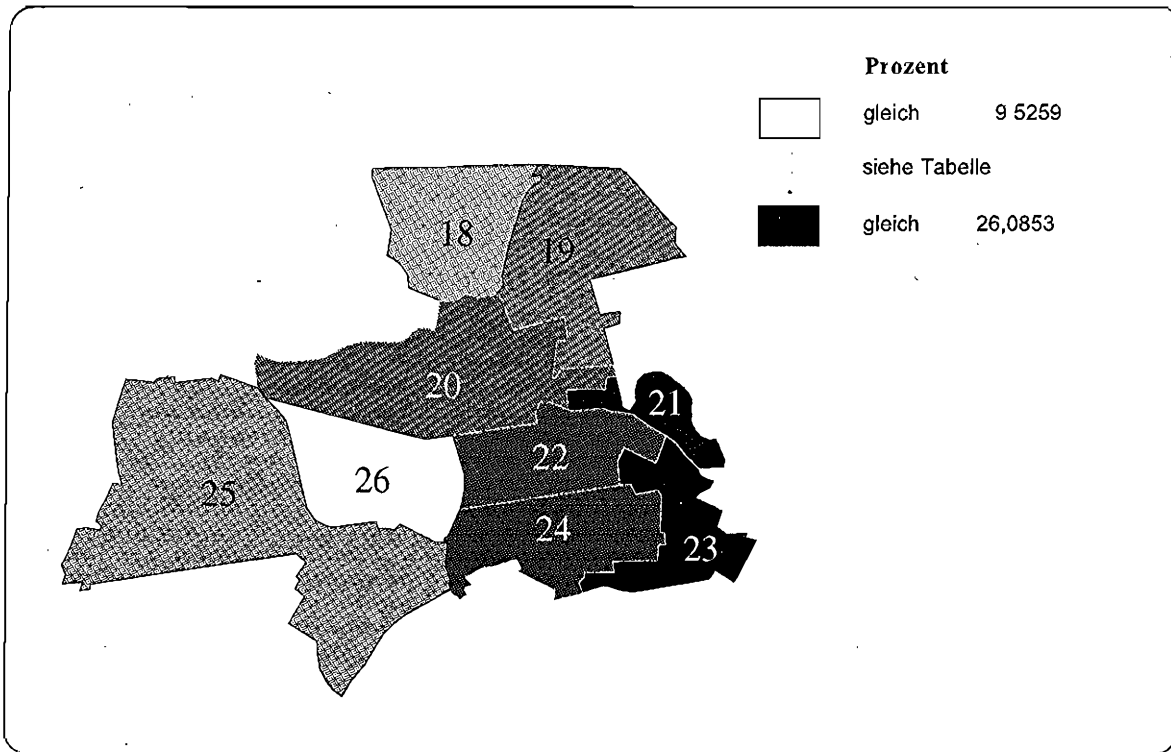

**Abbildung A 4.2.2.98: Anteil der ausländischen Personen an der Bevölkerung, 1995
Bezirk Charlottenburg, Verkehrszellen**

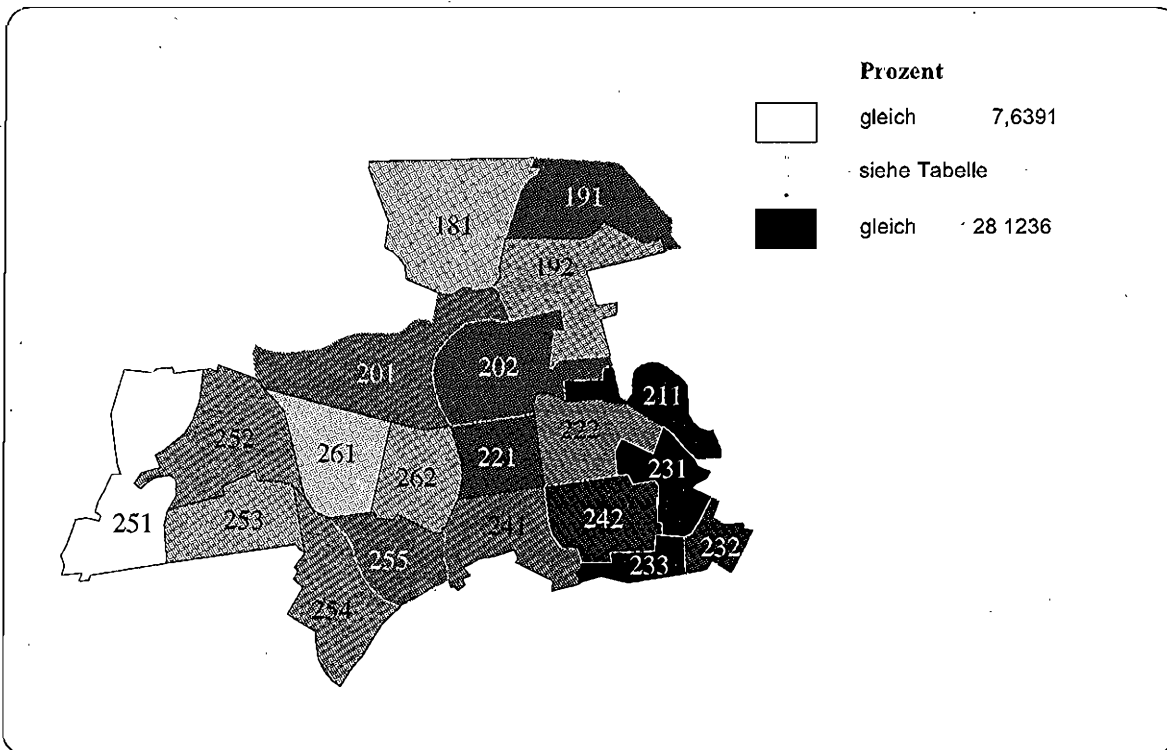

**Tabelle A 4.2.2.49: Anteil der ausländischen Personen an der Bevölkerung, 1995
Bezirk Charlottenburg**

Statistisches Gebiet	% der Bezirksbevölkerung		Maximaler Wert		Minimaler Wert		Verkehrszelle	% der Bezirksbevölkerung		Rang
	Wert	Rang	Wert	Rang	Wert	Rang		Wert	Rang	
Wert für Bezirk Charlottenburg:	16,4998									
Minimaler Verkehrszellenwert:	7,6391									
Maximaler Verkehrszellenwert:	28,1236									
18 Volkspark Jungfernheide	5,5581	2	11,2677	11,2677	11,2677	11,2677	161 Volkspark Jungfernheide	5,5581	3	11,2677
19 Goerdeler Damm	4,9619	4	14,2905	20,8955	20,8955	20,8955	191 Friedrich-Ölbricht-Damm	1,3403	14	20,8955
20 Charlottenburger Schloß	9,5369	5	20,4638	20,4700	20,4700	20,4700	192 Reichweindamm	3,6215	6	11,8459
21 Franklinstraße	1,4915	8	25,1490	25,1490	25,1490	25,1490	201 Fürstenbrunn	0,4101	12	20,3252
22 Richard-Wagner-Platz	22,5792	6	21,0056	24,2938	24,2938	24,2938	202 Tegeler Weg	9,1268	13	20,4700
23 Hardenbergstraße	7,1046	9	26,0853	28,1236	28,1236	28,1236	211 Franklinstraße	1,4915	18	25,1490
24 Stuttgartplatz	28,2007	7	21,5989	24,4208	24,4208	24,4208	221 Klausener Platz	11,4302	15	24,2938
25 Olympiastadion	6,8057	3	12,3377	19,0860	19,0860	19,0860	222 Rathaus Charlottenburg	11,1490	9	17,6345
							231 Ernst-Reuter-Platz	2,4462	20	28,1236
							232 Breitscheidplatz	1,5576	16	24,3311
							233 Mittlerer Kurfürstendamm	3,1008	19	25,3584
							241 Lietzensee	13,7375	10	18,6279
							242 Savignyplatz	14,4632	17	24,4208
							251 Glockenturmstraße	1,8477	1	7,6391
							252 Rominter Allee	0,7691	7	13,1503
							253 Kranzallee	2,0578	4	11,2831
							254 Waldschulallee	1,7177	8	16,6613
							255 Funkturm	0,4134	11	19,0860
26 Westend	13,7614	1	9,6259	11,7579	11,7579	11,7579	261 Reichsstraße	7,4803	2	7,6517
							262 Theodor-Heuß-Platz	6,2811	5	11,7579

4.2.2.8 Bezirk Spandau

- Sozialindex 1997
- Anteil der Männer an der Bevölkerung, 1995
- Anteil der Personen unter 18 Jahren an der Bevölkerung, 1995
- Anteil der Personen im Alter von 18 bis unter 35 Jahren an der Bevölkerung, 1995
- Anteil der Personen im Alter 35 bis unter 65 Jahren an der Bevölkerung, 1995
- Anteil der Personen über 65 Jahre an der Bevölkerung, 1995
- Anteil der ausländischen Personen an der Bevölkerung, 1995

**Abbildung A 4.2.2.99: Sozialindex 1997
Bezirk Spandau, Statistische Gebiete**

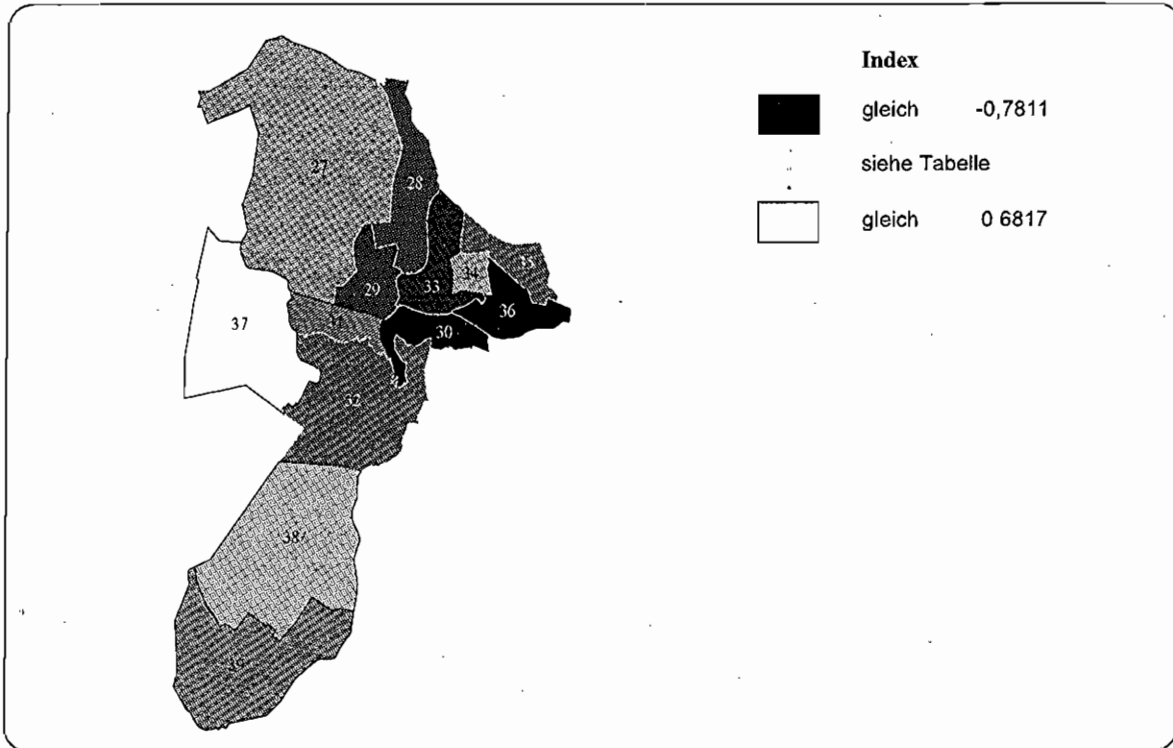

**Abbildung A 4.2.2.100: Sozialindex 1997
Bezirk Spandau, Verkehrszellen**



Tabelle A 4.2.2.50: Sozialindex, 1997
Bezirk Spandau

Wert für Bezirk Spandau : (Designfaktor: -0,0727)		% der Bezirksbevölkerung		Verkehrszelle		% der Bezirksbevölkerung		Rang	
Statistisches Gebiet	Wert	Wert	Rang	Minimaler Wert	Maximaler Wert	Verkehrszelle	Wert	Rang	Wert
27 Johannessiffl	24,7541	0,4938	4	-3,3735	0,6762	271 Oberjägerweg	0,2792	-3,3735	25
						272 Forstamt Spandau	6,9404	0,6099	6
						273 Stadtrandstraße	6,9083	0,6762	4
28 Werderstraße	3,6101	-0,1771	9	-0,1771	-0,1771	274 Zepelinstraße	10,6261	0,4016	12
29 Spandauer Rathaus	12,8044	-0,2392	10	-0,4963	0,3756	281 Werderstraße	3,6101	-0,1771	19
						291 Galenstraße	3,4565	0,3753	14
						292 Neustadt	8,2929	-0,4963	23
30 Charlottenburger Chaussee	1,3754	-0,2888	12	-0,3156	-0,1625	293 Alstadt	1,0550	-0,2333	20
						301 Freiheit	0,2402	-0,1625	18
31 Klosterfelde	2,9187	0,3788	6	0,3788	0,3788	302 Stralow	1,1352	-0,3156	22
32 Pichelsdorf	18,7197	0,2900	7	0,0571	0,9307	311 Klosterfelde	2,9187	0,3788	13
						321 Wilhelmsstraße	6,1766	0,3676	15
						322 Scharle Lanke	1,8206	0,9307	1
33 Ziladelle	0,6130	-0,2807	11	-0,2807	-0,2807	323 Pichelswerder	1,8454	0,5174	10
34 Gartenfelder Straße	4,8741	0,5814	3	0,5814	0,5814	324 Wilhelmstadt	8,8711	0,0571	17
35 Schuckertdamm	5,0547	0,1505	8	0,1505	0,1505	331 Ziladelle	0,6130	-0,2807	21
36 Siemenswerke	0,7038	-0,7811	13	-0,7811	-0,7811	341 Gartenfelder Straße	4,8741	0,5814	8
37 Staaken	16,7276	0,6817	1	0,6067	0,7178	351 Schuckertdamm	5,0547	0,1505	16
						361 Siemenswerke	0,7038	-0,7811	24
38 Gatow	2,0742	0,6538	2	0,5806	0,7827	371 Gartenstadt	8,4580	0,7178	3
						372 Amalienhof	7,7336	0,6474	5
						373 West-Staaken	0,5360	0,6067	7
39 Kladow	5,7764	0,4337	5	0,4337	0,4337	381 Alt-Gatow	0,7510	0,7827	2
						382 Hohengatow	1,3232	0,5806	9
						391 Kladow	5,7764	0,4337	11

Abbildung A 4.2.2.101: Anteil der Männer an der Bevölkerung, 1995
Bezirk Spandau, Statistische Gebiete

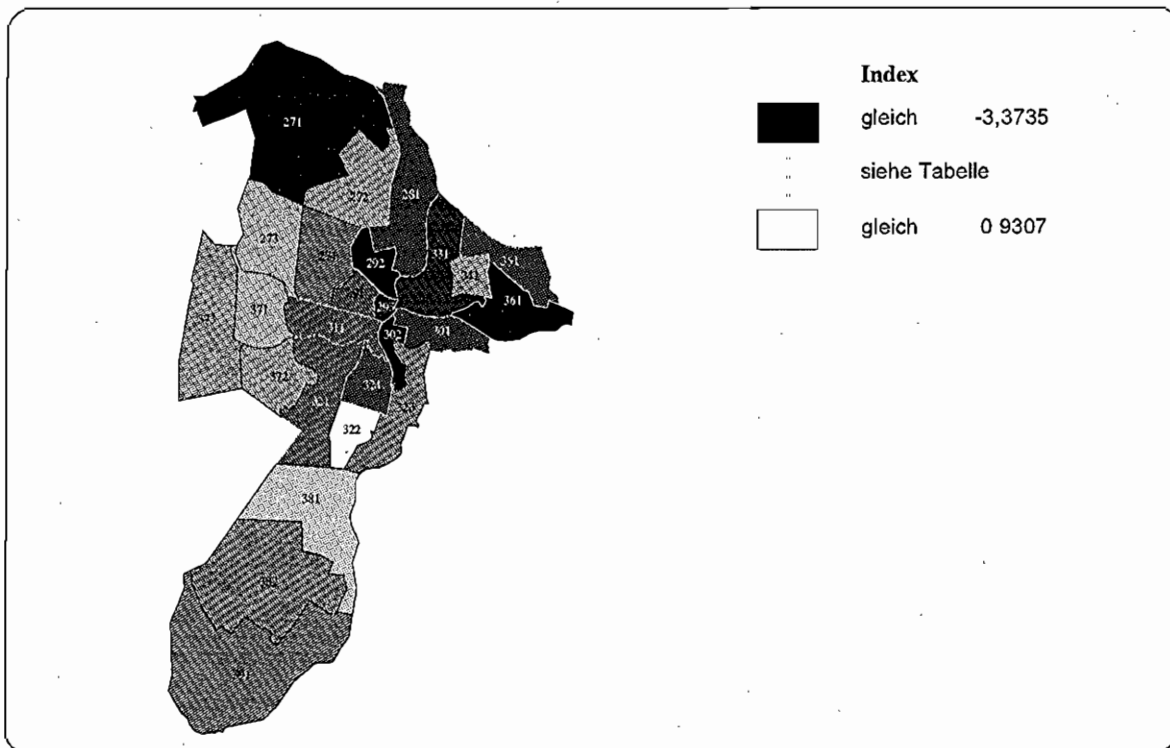

Abbildung A 4.2.2.102: Anteil der Männer an der Bevölkerung, 1995
Bezirk Spandau, Verkehrszellen



**Tabelle A 4.2.2.51: Anteil der Männer an der Bevölkerung, 1995
Bezirk Spandau**

Wert für Bezirk Spandau:			% der Bezirksbevölkerung			Verkehrszeile			% der Bezirksbevölkerung		
Minimaler Verkehrszellenwert:	47,4332		24,7541	46,4513	2	45,2416	60,5911	271 Oberjägerweg	0,2792	60,5911	25
Maximaler Verkehrszellenwert:	44,9441							272 Forstamt Spandau	6,9404	47,1396	10
	60,5911							273 Stadtrandstraße	6,9083	45,2416	2
Statistisches Gebiet	Wert	Rang	Minimaler Wert	Maximaler Wert	Verkehrszeile	Minimaler Wert	Maximaler Wert	Verkehrszeile	Wert	Rang	
27 Johannesstift		2	45,2416	60,5911				274 Zeppelinstraße	10,6261	46,4167	5
28 Werdersstraße	3,6101	9	48,8824	48,8824				281 Werdersstraße	3,6101	48,8824	15
29 Spandauer Rathaus	12,8044	7	46,5446	49,2371				291 Galensstraße	3,4565	46,5446	7
30 Charlottenburger Chaussee	1,3754	12	50,6866	51,3359				292 Neustadt	8,2929	49,2371	18
31 Klosterfelde	2,9187	3	46,7012	46,7012				293 Altstadt	1,0550	48,8918	16
32 Pichelsdorf	18,7137	6	44,9441	48,2482				301 Freiheit	0,2402	51,3359	23
33 Ziadelle	0,6130	13	52,8048	52,8048				302 Stresow	1,1352	50,6866	22
34 Gartenfelder Straße	4,8741	1	45,7154	45,7154				311 Klosterfelde	2,9187	46,7012	8
35 Schuckerdtamm	5,0547	5	47,1565	47,1565				321 Wilhelmstraße	6,1766	48,2482	13
36 Siemenswerke	0,7038	11	50,4235	50,4235				322 Scharfe Lanke	1,8206	46,4870	6
37 Slaaken	16,7276	4	46,3244	48,9307				323 Pichelswerder	1,8454	44,9441	1
38 Galow	2,0742	8	48,2675	49,2674				324 Wilhelmstadt	8,8711	47,7389	12
39 Kladow	5,7764	10	49,9802	49,9802				331 Ziadelle	0,6130	52,8048	24
								341 Gartenfelder Straße	4,8741	45,7154	3
								351 Schuckerdtamm	5,0547	47,1565	11
								361 Siemenswerke	0,7038	50,4235	21
								371 Gartenstadt	0,7038	50,4235	9
								372 Amalienhof	8,4590	47,0403	4
								373 West-Slaaken	7,7336	46,3244	17
								381 All-Galow	0,5360	48,9307	19
								382 Hohengalow	0,7510	49,2674	14
								391 Kladow	1,3282	48,2675	14
									5,7764	49,9802	20

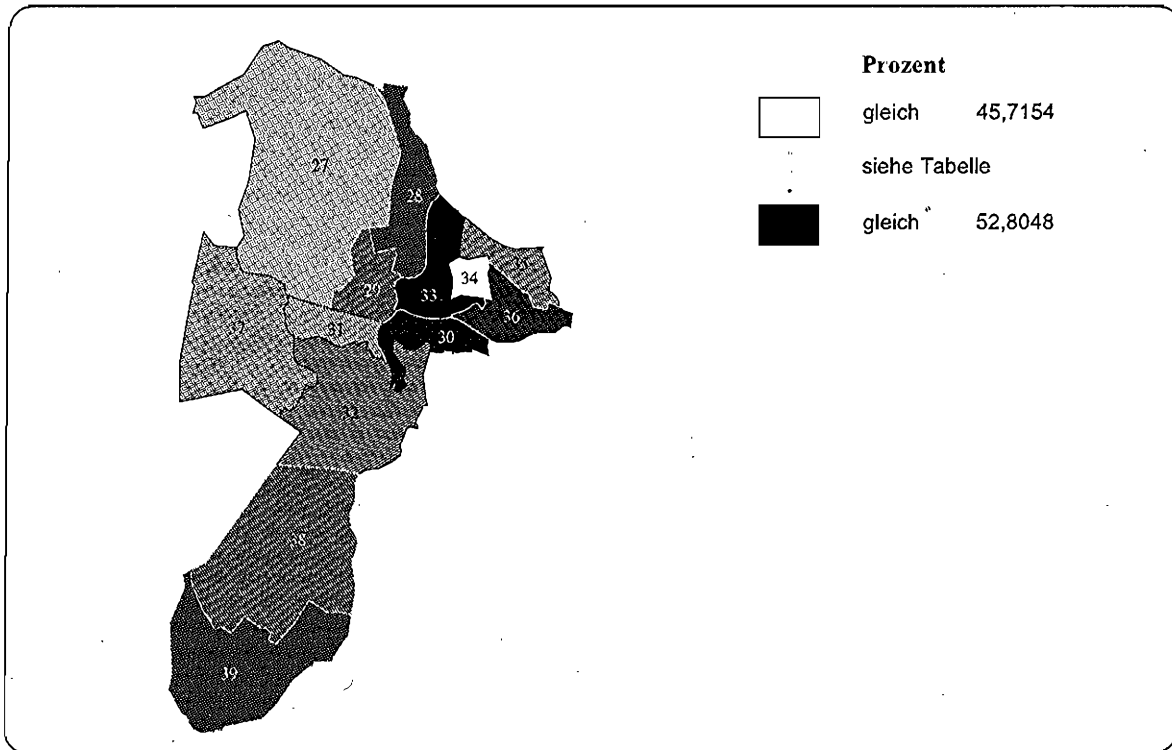
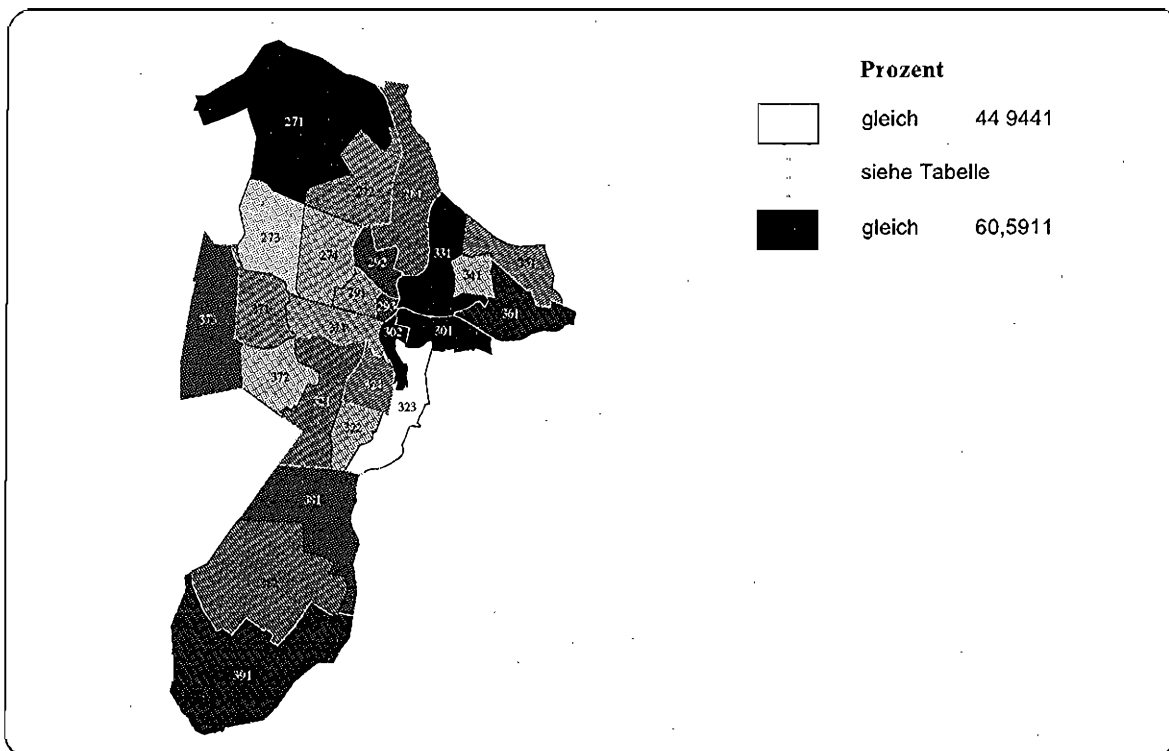
**Abbildung A 4.2.2.103: Anteil der Personen unter 18 Jahren an der Bevölkerung, 1995
Bezirk Spandau, Statistische Gebiete**

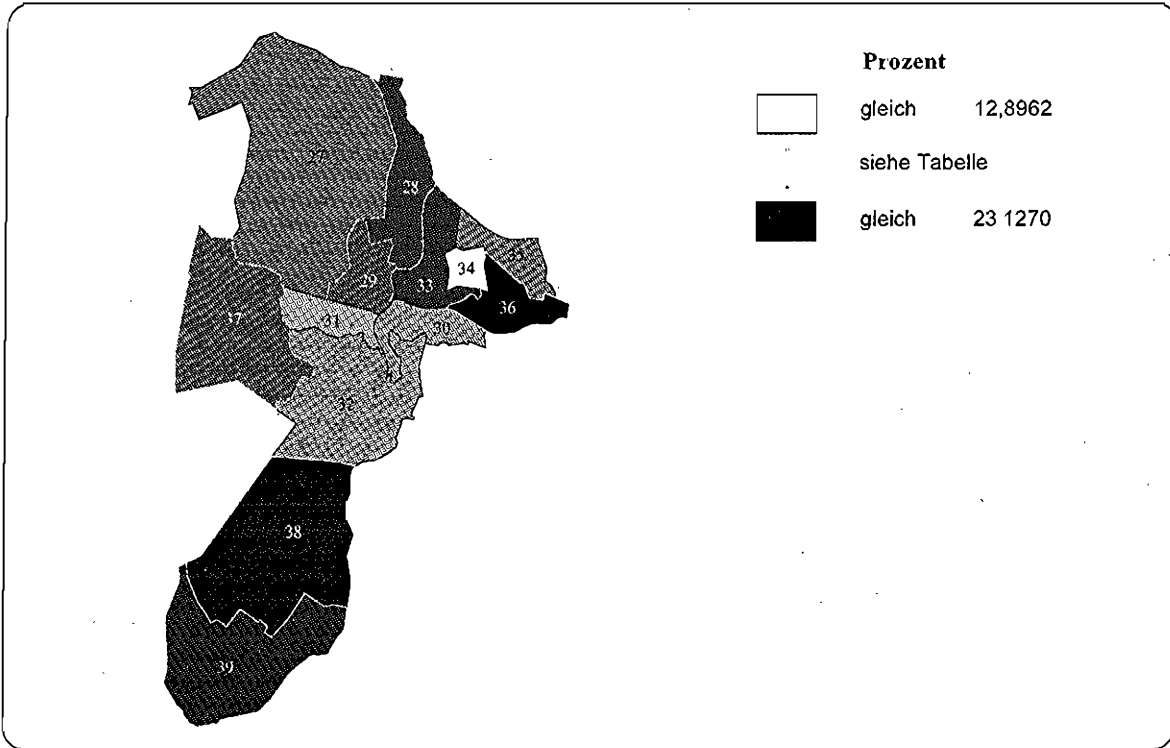

**Abbildung A 4.2.2.104: Anteil der Personen unter 18 Jahren an der Bevölkerung, 1995
Bezirk Spandau, Verkehrszellen**

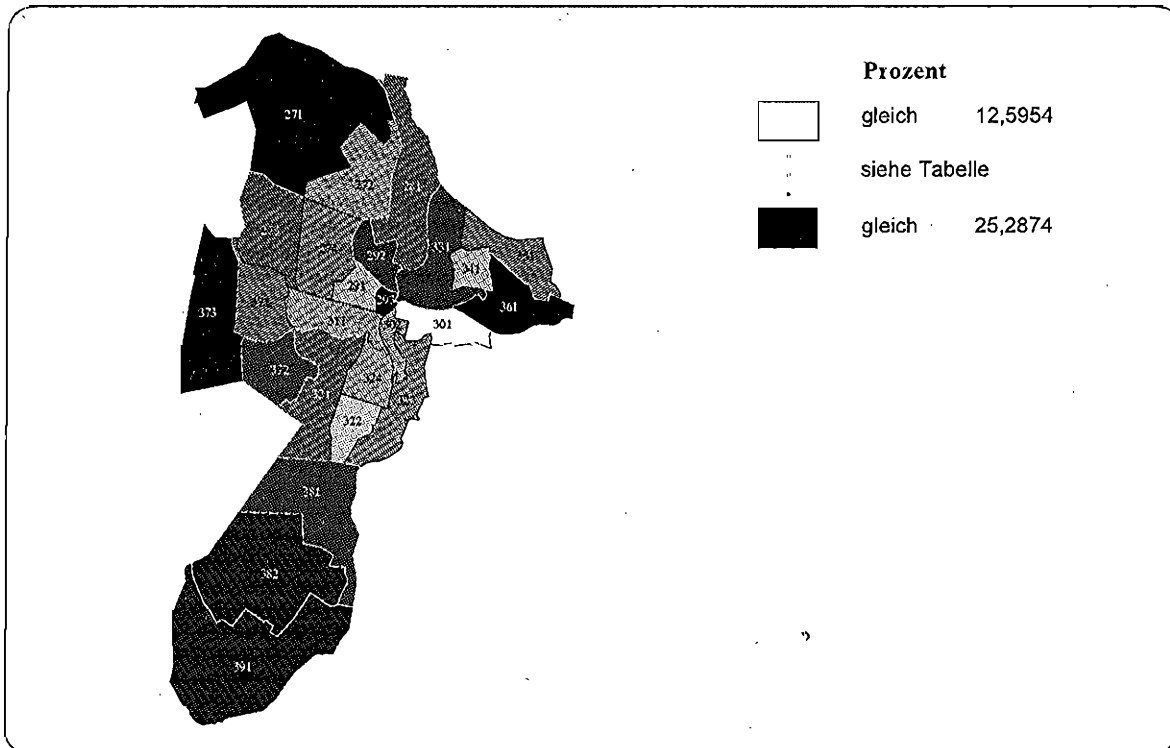

**Tabelle A 4.2.2.52: Anteil der Personen unter 18 Jahren an der Bevölkerung, 1995
Bezirk Spandau**

Statistisches Gebiet	% der Bezirksbevölkerung	Wert	Rang	Minimaler Wert	Maximaler Wert	Verkehrszelle	% der Bezirksbevölkerung	Wert	Rang
Wert für Bezirk Spandau:	17,2713								
Minimaler Verkehrszellenwert:	12,5954								
Maximaler Verkehrszellenwert:	25,2874								
27 Johannesstift	24,7641	17,0025	6	16,4222	25,2874	271 Oberlügenweg	0,2792	25,2874	25
28 Werderstraße	3,6101	18,5039	9	18,5039	18,5039	272 Forstamt Spandau	6,9404	16,4222	8
29 Spandauer Rathaus	12,8044	18,1538	8	14,3786	23,9027	273 Stadtrandstraße	6,9083	17,6931	14
30 Charlottenburger Chaussee	1,3754	15,7333	3	12,5954	16,3974	274 Zeppelinstraße	10,6261	16,7148	10
31 Klosterfelde	2,9187	15,7242	2	15,7242	15,7242	281 Werderstraße	3,6101	18,5039	15
32 Pichelsdorf	18,7137	15,8321	4	12,8179	17,6663	291 Galenstraße	3,4585	14,3786	4
33 Zitadelle	0,6130	20,1197	10	20,1197	20,1197	292 Neustadt	8,2929	18,8960	18
34 Gartenfelder Straße	4,8741	12,8962	1	12,8962	12,8962	293 Altsiedl	1,0550	23,9027	24
35 Schuckertdamm	5,0547	16,8707	5	16,8707	16,8707	301 Freiheit	0,2402	12,5954	1
36 Siemenswerke	0,7038	23,1270	13	23,1270	23,1270	302 Stresow	1,1332	16,3974	7
37 Staaken	16,7276	18,0704	7	17,0425	23,2678	311 Klosterfelde	2,9187	15,7242	6
38 Gatow	2,0742	20,8665	12	18,8645	22,0028	321 Wilhelmsstraße	6,1766	17,6663	13
39 Kladow	5,7764	20,6048	11	20,6048	20,6048	322 Scharfe Lanke	1,8206	12,8179	2
						323 Pichelswerder	1,8454	16,4472	9
						324 Wilhelmsstadt	8,8711	15,2566	5
						331 Zitadelle	0,6130	20,1197	19
						341 Gartenfelder Straße	4,8741	12,8962	3
						351 Schuckertdamm	5,0547	16,8707	11
						361 Siemenswerke	0,7038	23,1270	22
						371 Gartenstadt	8,4580	17,0425	12
						372 Amalienhof	7,7336	18,8345	16
						373 West-Staaken	0,5360	23,2678	23
						381 Alt-Gatow	0,7510	18,8645	17
						382 Hohengatow	1,3232	22,0028	21
						391 Kladow	5,7764	20,6048	20

**Abbildung A 4.2.2.105: Anteil der Personen im Alter von 18 bis unter 35 Jahren an der Bevölkerung, 1995
Bezirk Spandau, Statistische Gebiete**

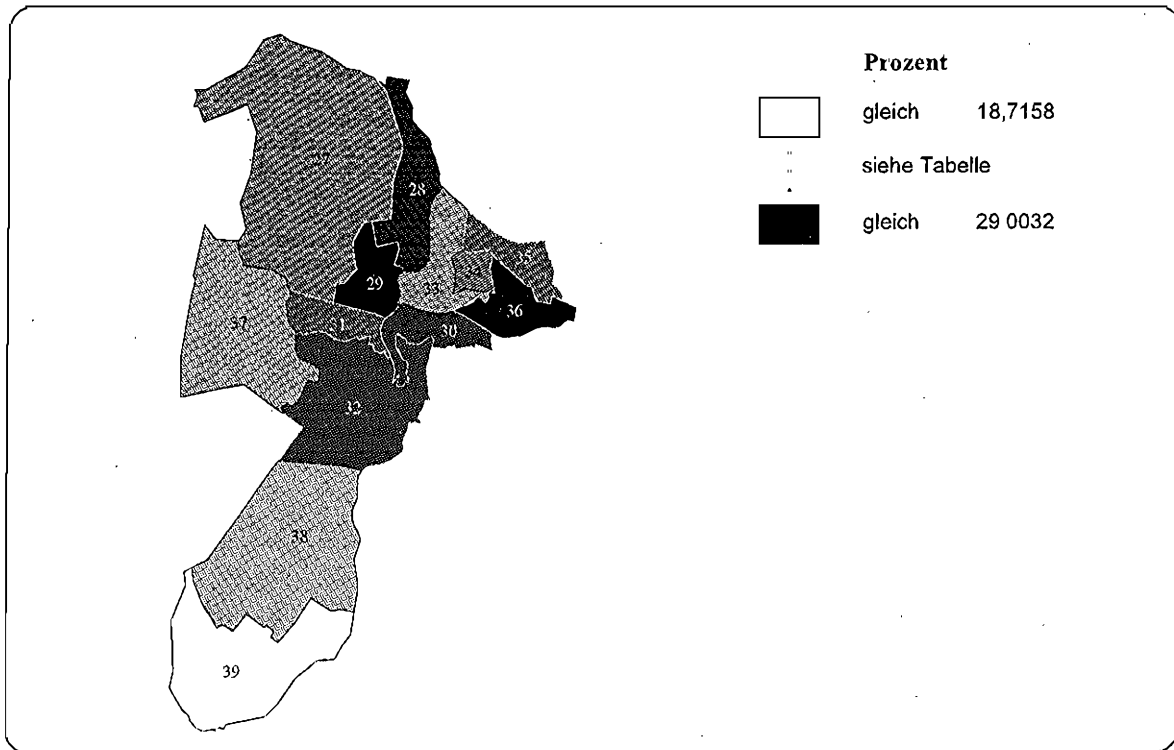

**Abbildung A 4.2.2.106: Anteil der Personen im Alter von 18 bis unter 35 Jahren an der Bevölkerung, 1995
Bezirk Spandau, Verkehrszellen**

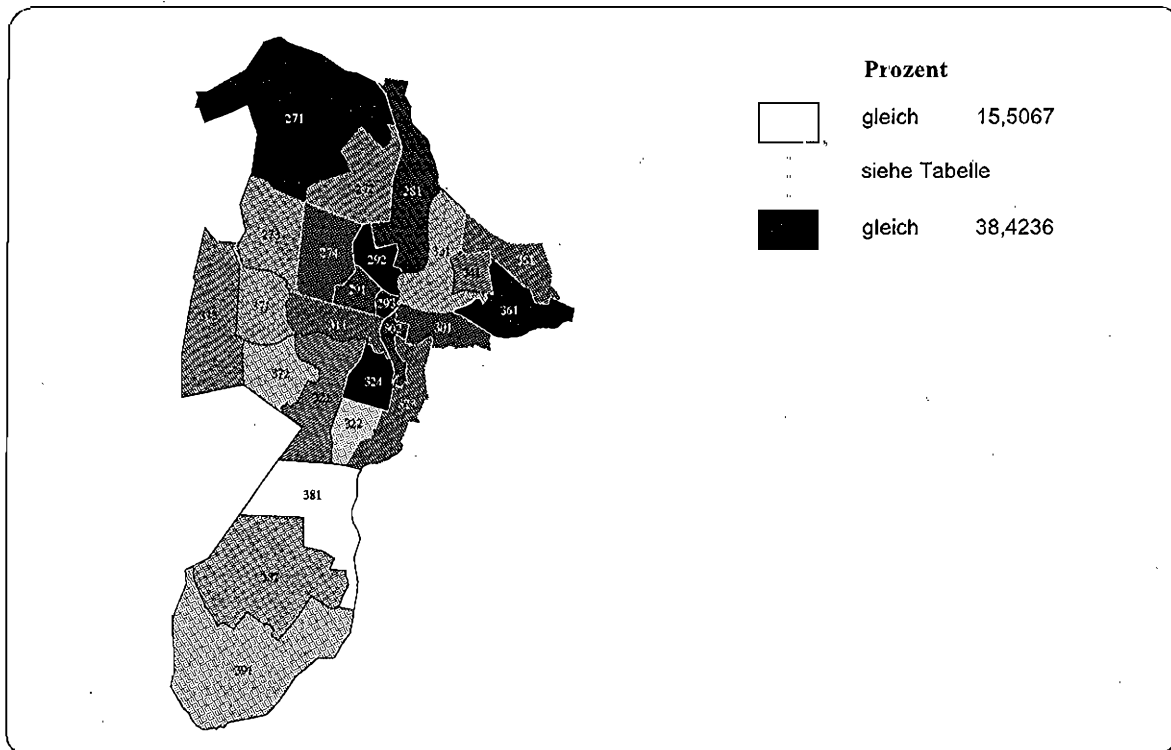

**Tabelle A 4.2.2.53: Anteil der Personen im Alter von 18 bis unter 35 Jahren an der Bevölkerung, 1995
Bezirk Spandau**

Statistisches Gebiet	% der Bezirksbevölkerung		Verkehrszelle		% der Bezirksbevölkerung		Rang		
	Wert	Rang	Minimaler Wert	Maximaler Wert	Wert	Rang			
Wert für Bezirk Spandau:	23.4906								
Minimaler Verkehrszellenwert:	15.5067								
Maximaler Verkehrszellenwert:	38.4236								
27 Johannesselln	24,7541	22,7237	5	21,0977	38,4236	271 Oberlägerweg	0,2792	38,4236	25
28 Werderstraße	3,6101	27,8512	11	27,8512	27,8512	272 Forstamt Spandau	6,9404	21,9919	10
29 Spandauer Rathaus	12,8044	29,0032	13	25,3747	30,6723	273 Stadtrandstraße	6,9083	21,0977	7
30 Charlottenburger Chaussee	1,3754	26,7000	10	23,8550	27,3021	274 Zeppelinsstraße	10,6261	23,9116	17
31 Klosterfelde	2,9187	23,7826	8	23,7826	23,7826	281 Werderstraße	3,6101	27,8512	21
32 Pichelsdorf	18,7137	24,4555	9	16,8220	27,9033	291 Galensstraße	3,4565	25,3747	18
33 Zitadelle	0,6130	20,4936	4	20,4936	20,4936	292 Neustadt	8,2829	30,6723	24
34 Gartenfelder Straße	4,8741	23,1775	6	23,1775	23,1775	293 Altstadt	1,0550	27,7705	20
35 Schuckertdamm	5,0547	23,3923	7	23,3923	23,3923	301 Freiheit	0,2402	23,8550	16
36 Siemenswerke	0,7038	28,7296	12	28,7296	28,7296	302 Stresow	1,1352	27,3021	19
37 Staaken	16,7276	20,2604	3	20,2039	21,8135	311 Klosterfelde	2,9187	23,7826	15
38 Gatow	2,0742	19,2087	2	15,5067	21,3098	321 Wilhelmstraße	6,1766	22,0383	11
39 Kladow	5,7764	18,7158	1	18,7158	18,7158	322 Scharfe Lanke	1,8206	16,8220	2
						323 Pichelswerder	1,9454	23,5031	14
						324 Wilhelmstadt	8,3711	27,9033	22
						331 Zitadelle	0,6130	20,4936	6
						341 Gartenfelder Straße	4,8741	23,1775	12
						351 Schuckertdamm	5,0547	23,3923	13
						361 Siemenswerke	0,7038	28,7296	23
						371 Gartenstadt	8,4580	20,2136	5
						372 Amalienhor	7,7936	20,2089	4
						373 West-Staaken	0,5360	21,8135	9
						381 Alf-Gatow	0,7510	15,5067	1
						382 Hohengatow	1,3232	21,3098	8
						391 Kladow	5,7764	18,7158	3

Abbildung A 4.2.2.107: Anteil der Personen im Alter von 35 bis unter 65 Jahren an der Bevölkerung, 1995
Bezirk Spandau, Statistische Gebiete



Abbildung A 4.2.2.108: Anteil der Personen im Alter von 35 bis unter 65 Jahren an der Bevölkerung, 1995
Bezirk Spandau, Verkehrszellen



**Tabelle A 4.2.2.54: Anteil der Personen im Alter von 35 bis unter 65 Jahren an der Bevölkerung, 1995
Bezirk Spandau**

Statistisches Gebiet	% der Bezirksbevölkerung		Verkehrszelle		% der Bezirksbevölkerung		Rang
	Wert	Rang	Minimaler Wert	Maximaler Wert	Wert	Rang	
Wert für Bezirk Spandau:	42,7957						
Minimaler Verkehrszellenwert:	28,8998						
Maximaler Verkehrszellenwert:	52,3199						
27 Johannesslift	24,7541	6	28,8998	44,0735	271 Oberlägerweg	0,2792	1
28 Werderstraße	3,6101	2	38,1128	38,1128	272 Forstamt Spandau	6,9404	12
29 Spandauer Rathaus	12,8044	3	38,0031	38,5330	273 Stadtrandstraße	6,9083	17
30 Charlottenburger Chaussee	1,3754	10	43,0128	48,6641	274 Zeppelinsstraße	10,6261	10
31 Klosterfelde	2,9187	8	43,3396	43,3396	281 Werdersstraße	3,6101	4
32 Pichelsdorf	18,7137	7	40,1519	50,2141	291 Galenstraße	3,4565	6
33 Zitadelle	0,6130	9	43,5303	43,5303	292 Neustadt	8,2929	3
34 Gartenfelder Straße	4,8741	5	42,5360	42,5360	293 Altstadt	1,0550	5
35 Schuckertdamm	5,0547	4	40,1723	40,1723	301 Freiheit	0,2402	23
36 Siemenswerke	0,7038	1	37,3941	37,3941	302 Stresow	1,1352	14
37 Staaken	16,7276	12	44,9016	47,2463	311 Klosterfelde	2,9187	15
38 Galow	2,0742	11	42,4463	52,3199	321 Wilhelmstraße	6,1766	19
39 Kladow	5,7764	13	48,0594	48,0594	322 Scharfe Lanke	1,3206	24
					323 Pichelswerder	1,3454	9
					324 Wilhelmstadt	8,8711	7
					331 Zitadelle	0,6130	16
					341 Gartenfelder Straße	4,8741	13
					351 Schuckertdamm	5,0547	8
					361 Siemenswerke	0,7038	2
					371 Gartenstadt	8,4580	21
					372 Amalienhof	7,7336	18
					373 West-Staaken	0,5360	20
					381 Alt-Galow	0,7510	25
					382 Hohengalow	1,3232	11
					391 Kladow	5,7764	22

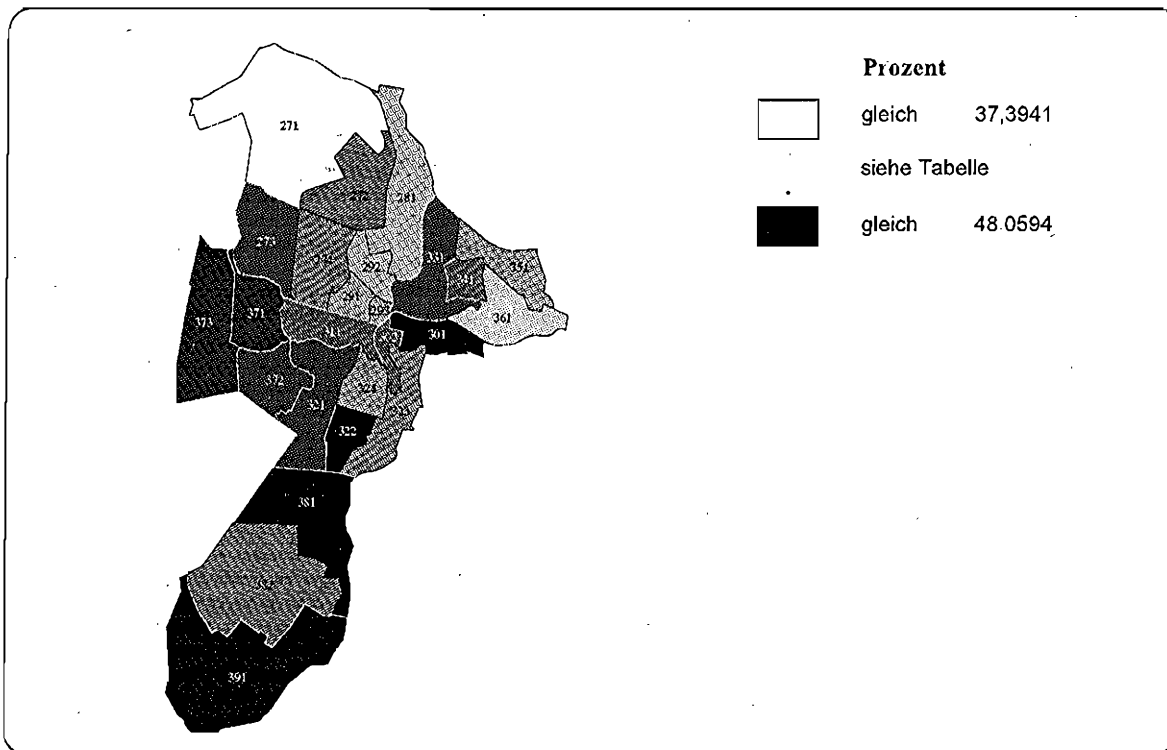
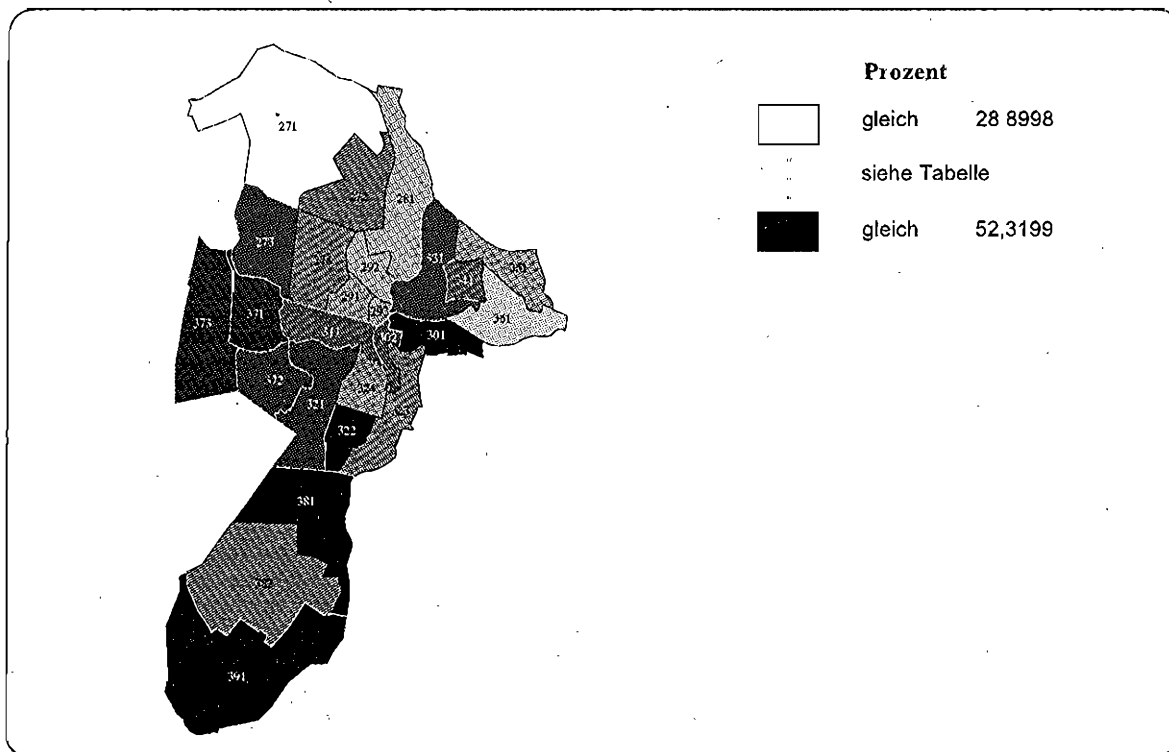
Abbildung A 4.2.2.109: Anteil der Personen über 65 Jahre an der Bevölkerung, 1995
Bezirk Spandau, Statistische Gebiete



Abbildung A 4.2.2.110: Anteil der Personen über 65 Jahre an der Bevölkerung, 1995
Bezirk Spandau, Verkehrszellen



**Tabelle A 4.2.2.55: Anteil der Personen über 65 Jahre an der Bevölkerung, 1995
Bezirk Spandau**

Statistisches Gebiet	% der Bezirksbevölkerung	Wert	Rang	Minimaler Wert	Maximaler Wert	Verkehrszelle	% der Bezirksbevölkerung	Wert	Rang
Wert für Bezirk Spandau:	16,4424								
Minimaler Verkehrszellenwert:	7,3892								
Maximaler Verkehrszellenwert:	21,7138								
27 Johannessift	24,7541	17,5933	11	7,3892	19,1637	271 Oberjägerweg 272 Forstamt Spandau 273 Stadtrandstraße 274 Zeppelinstraße 281 Werderstraße 291 Galensstraße 292 Neustadt 293 Altstadt 301 Freiheit 302 Stresow 311 Klosterfelde 321 Wilhelmstraße 322 Scharfe Lanke 323 Pichelswerder 324 Wilhelmstadt 331 Ziladelle 341 Gartenfelder Straße 351 Schuckertdamm 361 Siemenswerke 371 Gartenstadt 372 Amalienhor 373 West-Slaaken 381 Alt-Gatow 382 Hohengatow 391 Kladow	0,2792 6,9404 6,9083 10,6261 3,6101 3,4565 8,2926 1,0550 0,2402 1,1892 2,9187 6,1766 1,8206 1,8454 8,8711 0,6130 4,8741 5,0547 0,7038 8,4580 7,7336 0,5360 0,7510 1,3232 5,7764	7,3892 19,1637 17,1357 17,1324 15,5321 21,7138 12,3286 9,8218 14,8855 13,2876 17,1536 15,1871 20,1461 19,1801 16,6882 15,8564 21,3903 19,5646 10,7492 15,4976 16,0600 9,1531 13,3089 14,2412 12,6200	1 20 18 17 13 25 5 3 10 7 19 11 23 21 16 14 24 22 4 12 15 2 8 9 6
28 Werderstraße	3,6101	15,5321	6	15,5321	15,5321				
29 Spandauer Rathaus	12,8044	14,8555	5	9,8218	21,7138				
30 Charlottenburger Chaussee	1,3754	13,5867	3	13,2876	14,8855				
31 Klosterfelde	2,9187	17,1536	10	17,1536	17,1536				
32 Pichelsdorf	18,7137	16,7749	9	15,1871	20,1461				
33 Ziladelle	0,6130	15,8564	8	15,8564	15,8564				
34 Gartenfelder Straße	4,8741	21,3903	13	21,3903	21,3903				
35 Schuckertdamm	5,0547	19,5646	12	19,5646	19,5646				
36 Siemenswerke	0,7038	10,7492	1	10,7492	10,7492				
37 Slaaken	16,7276	15,5543	7	9,1531	16,0600				
38 Gatow	2,0742	13,9036	4	13,3089	14,2412				
39 Kladow	5,7764	12,6200	2	12,6200	12,6200				

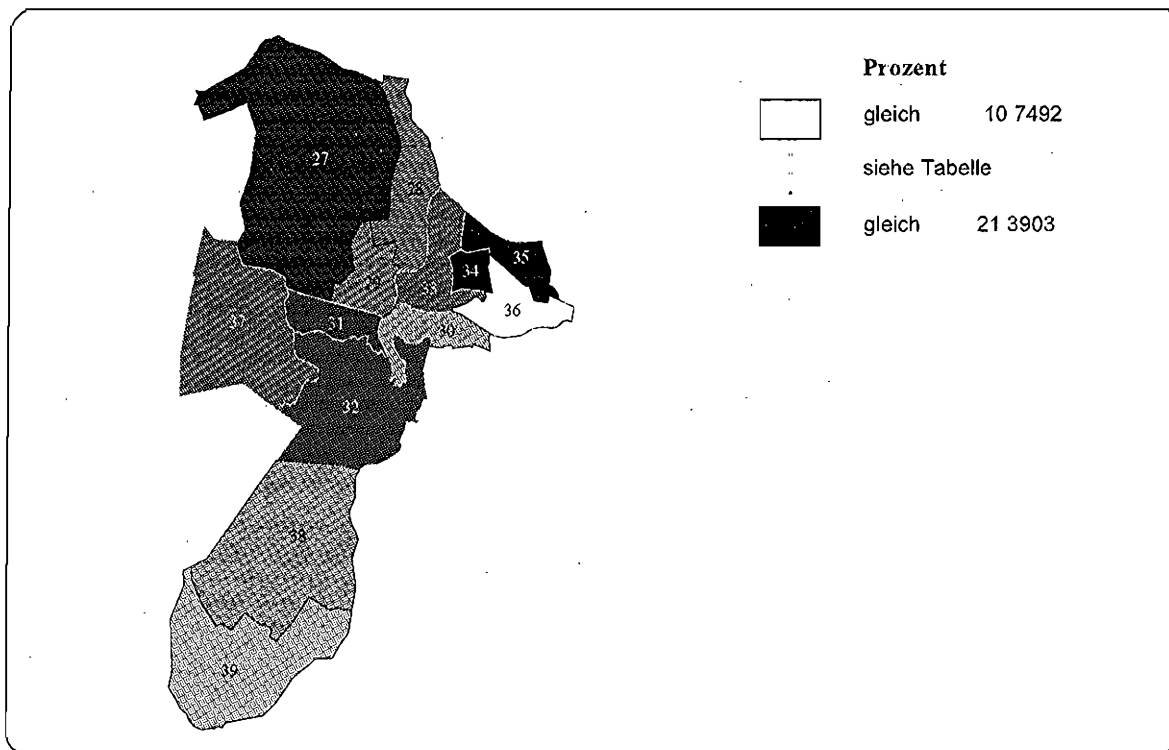
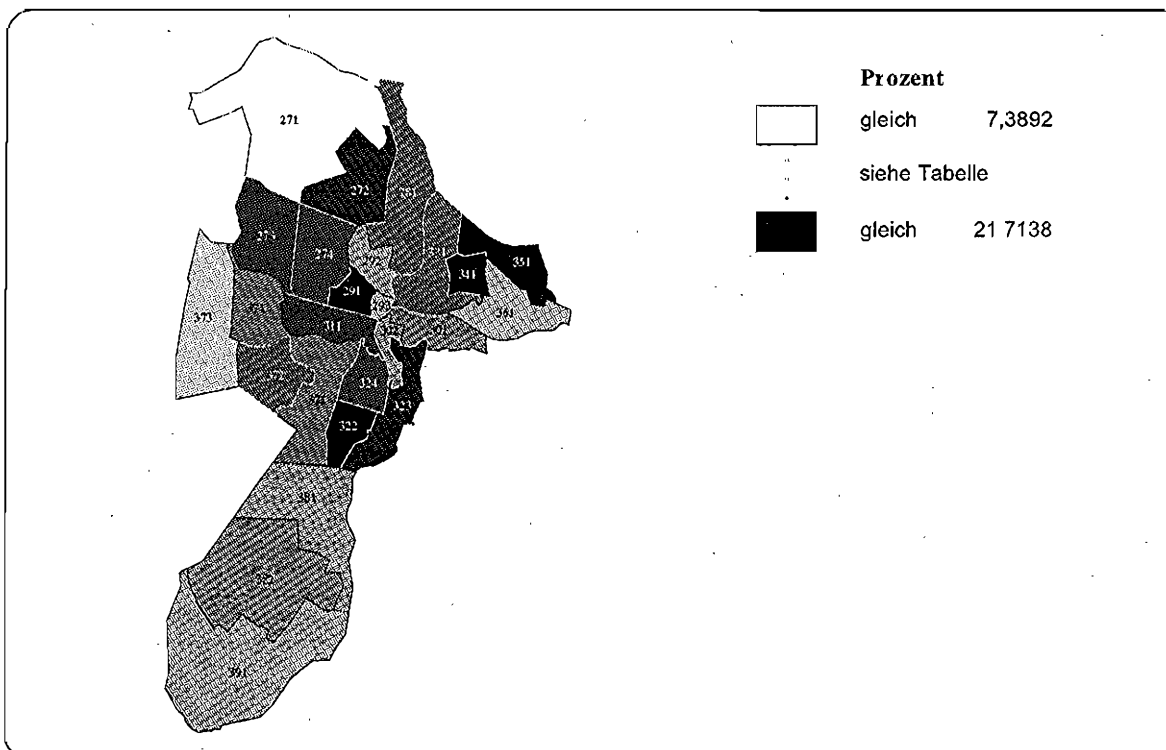
**Abbildung A 4.2.2.111: Anteil der ausländischen Personen an der Bevölkerung, 1995
Bezirk Spandau, Statistische Gebiete**

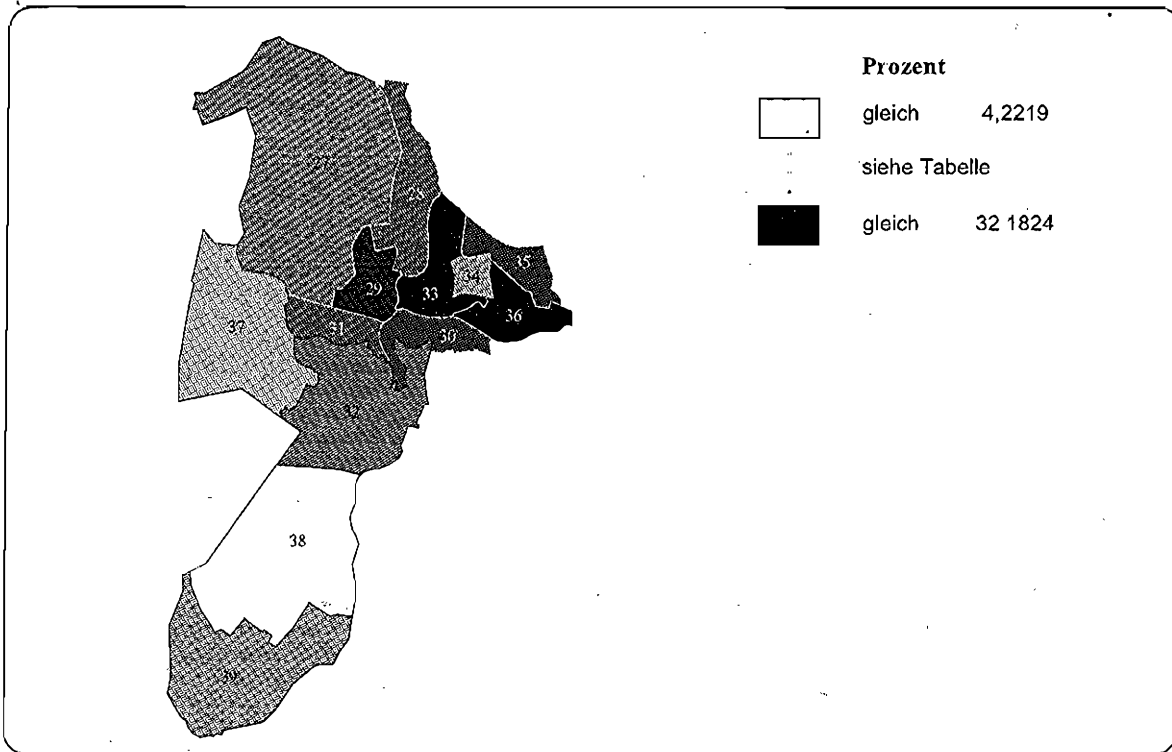

**Abbildung A 4.2.2.112: Anteil der ausländischen Personen an der Bevölkerung, 1995
Bezirk Spandau, Verkehrszellen**



Tabelle A 4.2.2.56: Anteil der ausländischen Personen an der Bevölkerung, 1995
Bezirk Spandau

Statistisches Gebiet	% der Bezirksbevölkerung	Wert	Rang	Minimaler Wert	Maximaler Wert	Verkehrszone	% der Bezirksbevölkerung	Wert	Rang
Wert für Bezirk Spandau:	11,6944								
Minimaler Verkehrszellenwert:	0,7699								
Maximaler Verkehrszellenwert:	75,2053								
27 Johannessiffl	24,7541	10,1145	5	5,6282	75,2053	271 Oberfägenweg	0,2792	75,2053	25
28 Werderstraße	3,6101	17,6022	8	17,6022	17,6022	272 Forstamt Spandau	6,9404	5,6282	6
29 Spandauer Palhaus	12,8044	18,9738	11	9,5636	22,8162	273 Stadtrandstraße	6,9083	10,0013	11
30 Charlottenburger Chaussee	1,3754	17,8000	9	16,6031	18,0533	274 Zepplinsstraße	10,6261	11,4079	13
31 Klosterfelde	2,9187	11,5771	7	11,5771	11,5771	281 Werderstraße	3,6101	17,6022	18
32 Pichelsdorf	16,7137	11,2061	6	4,7847	12,8585	291 Galenstraße	3,4565	9,5636	10
33 Ziladelle	0,6130	21,8399	12	21,8399	21,8399	292 Neustadt	8,2929	22,8162	23
34 Gartenfelder Straße	4,8741	8,5128	9	8,5128	8,5128	293 Altstadt	1,0550	19,6002	21
35 Schuckertdamm	5,0547	18,6122	10	18,6122	18,6122	301 Freiheit	0,2402	16,6031	17
36 Siemenswerke	0,7038	32,1824	13	32,1824	32,1824	302 Sresow	1,1352	18,0533	19
37 Staaken	16,7276	6,8439	2	0,7699	9,3491	311 Klosterfelde	2,9187	11,5771	14
38 Gatow	2,0742	4,2219	1	4,0293	4,3313	321 Wilhelmstraße	6,1766	10,3919	12
39 Kladow	5,7764	8,6118	4	8,6118	8,6118	322 Scharfe Lanke	1,8206	4,7847	4
						323 Pichelswerder	1,8454	12,3230	15
						324 Wilhelmstadt	8,8711	12,8585	16
						331 Ziladelle	0,6130	21,8399	22
						341 Gartenfelder Straße	4,8741	8,5128	7
						351 Schuckertdamm	5,0547	18,6122	20
						361 Siemenswerke	0,7038	32,1824	24
						371 Gartenstadt	8,4580	4,9382	5
						372 Amalienhof	7,7336	9,3491	9
						373 West-Staaken	0,5960	0,7699	1
						381 Alt-Gatow	0,7510	4,0293	2
						382 Hohengatow	1,3232	4,3313	3
						391 Kladow	5,7764	8,6118	8

4.2.2.9 Bezirk Wilmersdorf

- Sozialindex 1997
- Anteil der Männer an der Bevölkerung, 1995
- Anteil der Personen unter 18 Jahren an der Bevölkerung, 1995
- Anteil der Personen im Alter von 18 bis unter 35 Jahren an der Bevölkerung, 1995
- Anteil der Personen im Alter 35 bis unter 65 Jahren an der Bevölkerung, 1995
- Anteil der Personen über 65 Jahre an der Bevölkerung, 1995
- Anteil der ausländischen Personen an der Bevölkerung, 1995

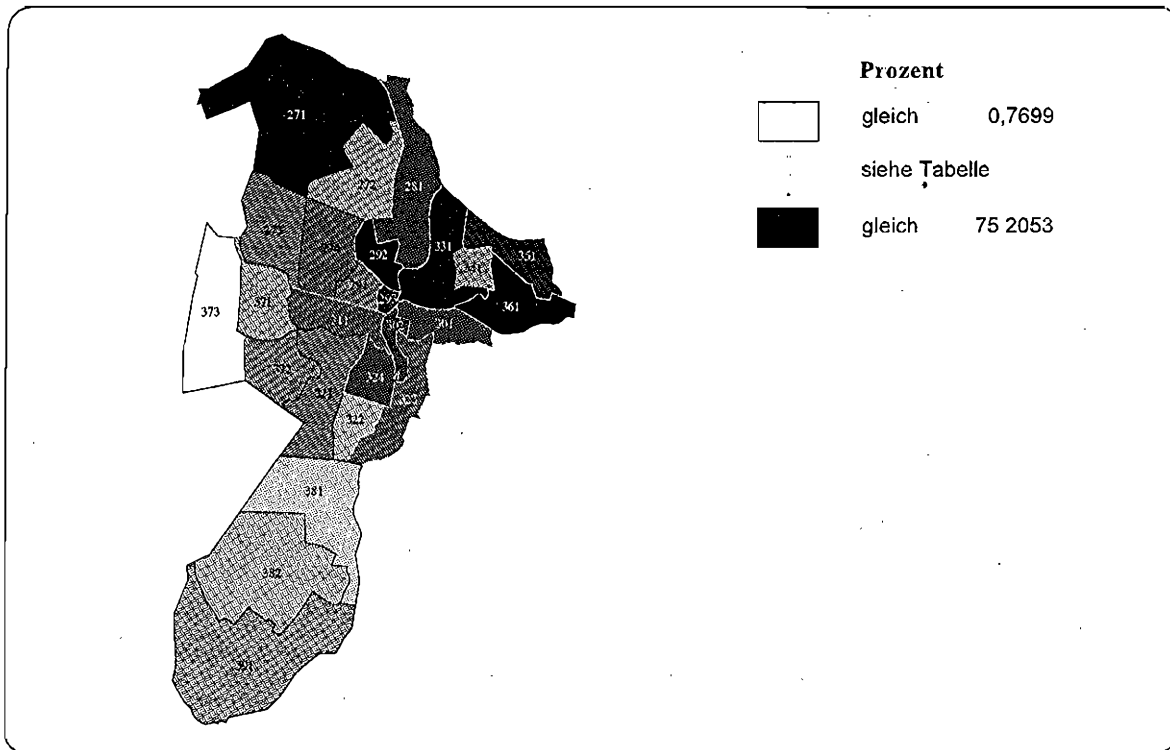
Abbildung A 4.2.2.113: Sozialindex 1997
Bezirk Wilmersdorf, Statistische Gebiete



Abbildung A 4.2.2.114: Sozialindex 1997
Bezirk Wilmersdorf, Verkehrszellen



**Tabelle A 4.2.2.57: Sozialindex, 1997
Bezirk Wilmersdorf**

Wert für Bezirk Wilmersdorf: (Designfaktor: 2,6020)		1,1660							
Statistisches Gebiet	% der Bezirksbevölkerung	Wert	Rang	Minimaler Wert	Maximaler Wert	Verkehrszelle	% der Bezirksbevölkerung	Wert	Rang
40 Joachim-Friedrich-Straße	8,8078	0,1944	6	0,1944	0,1944	401 Joachim-Friedrich-Straße	8,8078	0,1944	11
41 Fehrbelliner Platz	9,2870	0,1757	7	-0,0141	0,3075	411 Rathaus Wilmersdorf	3,8076	-0,0141	14
42 Schaperstraße	3,5658	0,0263	9	0,0263	0,0263	412 Eisenbahnstraße	5,4795	0,3075	9
43 Hohenzollernplatz	24,8809	0,2796	5	0,2097	0,3602	421 Schaperstraße	3,5658	0,0263	13
44 Bundesplatz	16,0247	0,4425	4	0,4334	0,4664	431 Düsseldorf-Straße	19,8392	0,2097	10
45 Rüdeshheimer Platz	14,1604	0,7080	2	0,7030	0,7030	432 Prager Platz	11,5517	0,3602	8
46 Schmargendorf	14,5177	0,8176	1	0,5465	1,0262	441 Rudolstädter Straße	4,4264	0,4664	6
47 Grünewaldsee	0,0796	0,1431	8	0,1431	0,1431	442 Hildegardestraße	11,5982	0,4334	7
48 Königsallee	8,6661	0,6337	3	0,6337	0,6337	451 Rüdeshheimer Platz	14,1604	0,7030	3
						461 Stadion Wilmersdorf	5,4407	0,5465	5
						462 Berkaer Straße	5,2391	0,9462	2
						463 Rheinbabenallee	3,8379	1,0262	1
						471 Grünewaldsee	0,0796	0,1431	12
						481 Königsallee	8,6661	0,6337	4

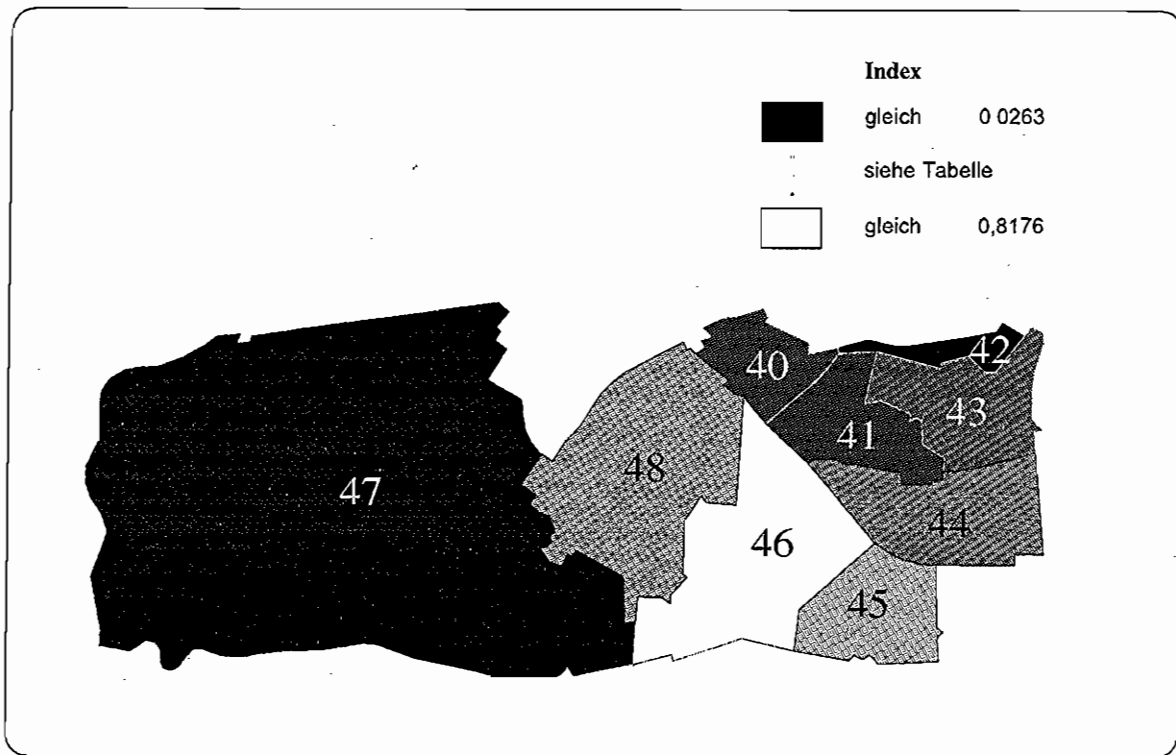
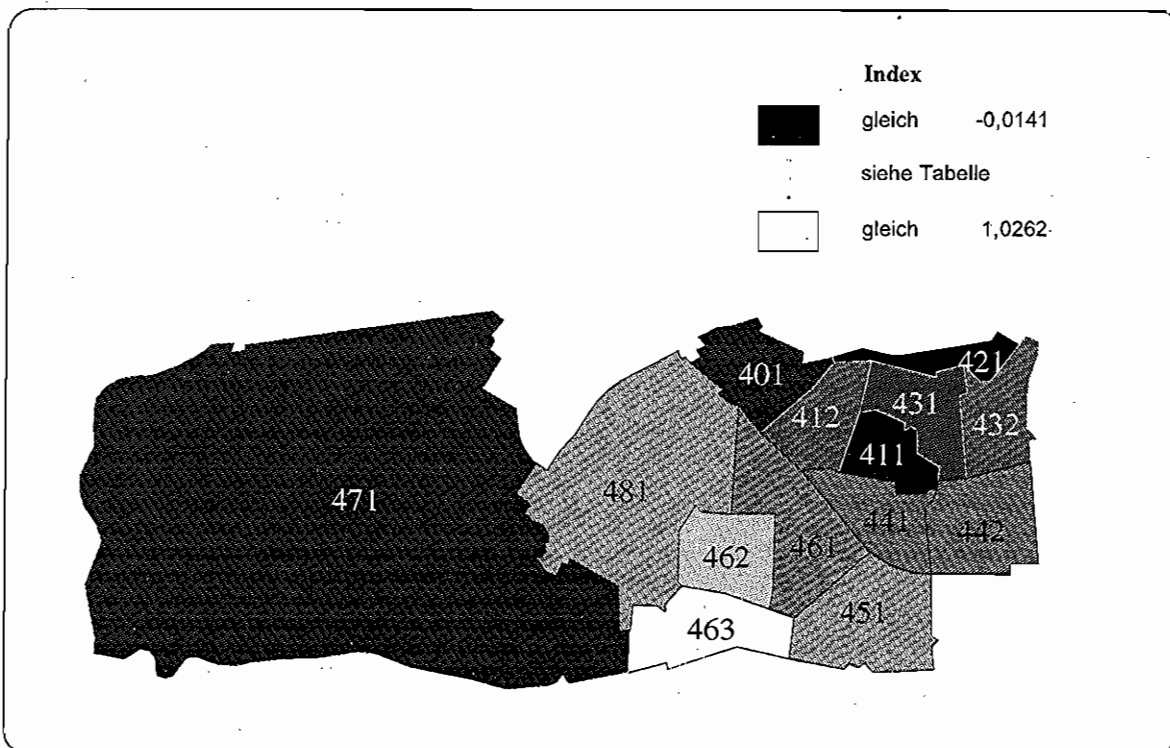
Abbildung A 4.2.2.115: Anteil der Männer an der Bevölkerung, 1995
Bezirk Wilmersdorf, Statistische Gebiete



Abbildung A 4.2.2.116: Anteil der Männer an der Bevölkerung, 1995
Bezirk Wilmersdorf, Verkehrszellen



Tabelle A 4.2.2 58: Anteil der Männer an der Bevölkerung, 1995
Bezirk Wilmersdorf

Statistisches Gebiet	% der Bezirksbevölkerung		Minimaler Wert		Maximaler Wert		Verkehrszelle	% der Bezirksbevölkerung		Wert	Rang
	Wert	Rang	Wert	Rang	Wert	Rang		Wert	Rang		
Wert für Bezirk Wilmersdorf:	45,7001										
Minimaler Verkehrszellenwert:	43,8751										
Maximaler Verkehrszellenwert:	56,6372										
40 Joachim-Friedrich-Straße	8,8078	7	47,3191	7	47,3191	47,3191	401 Joachim-Friedrich-Straße	8,8078	12	47,3191	12
41 Fehrbelliner Platz	9,2870	6	46,8048	6	46,4497	47,3158	411 Rathaus Wilmersdorf	3,8076	11	47,3158	11
42 Schapersstraße	3,5658	8	47,3809	8	47,3809	47,3809	412 Eisenbahnstraße	5,4795	9	46,4497	9
43 Hohenzollernplatz	24,8909	5	46,0837	5	45,5733	46,5258	421 Schapersstraße	3,5658	13	47,3809	13
44 Bundesplatz	16,0247	3	45,3750	3	45,1899	45,8599	431 Düsseldorf-Straße	18,8392	10	46,5258	10
45 Rüdesheimer Platz	14,1604	2	44,5097	2	44,5097	44,5097	432 Prager Platz	11,5517	7	45,5733	7
46 Schmargendorf	14,5177	1	44,4774	1	43,8751	45,4463	441 Rudolfstädter Straße	4,4264	8	45,8599	8
47 Grunewaldsee	0,0796	9	56,6372	9	56,6372	56,6372	442 Hildegardestraße	11,5982	4	45,1899	4
48 Königsee	8,6661	4	45,5714	4	45,5714	45,5714	451 Rüdesheimer Platz	14,1604	3	44,5097	3
							461 Stadion Wilmersdorf	5,4407	5	45,4463	5
							462 Berkaer Straße	5,2391	2	43,9123	2
							463 Rheinbabenallee	3,8379	1	43,8751	1
							471 Grunewaldsee	0,0796	14	56,6372	14
							481 Königsee	8,6661	6	45,5714	6

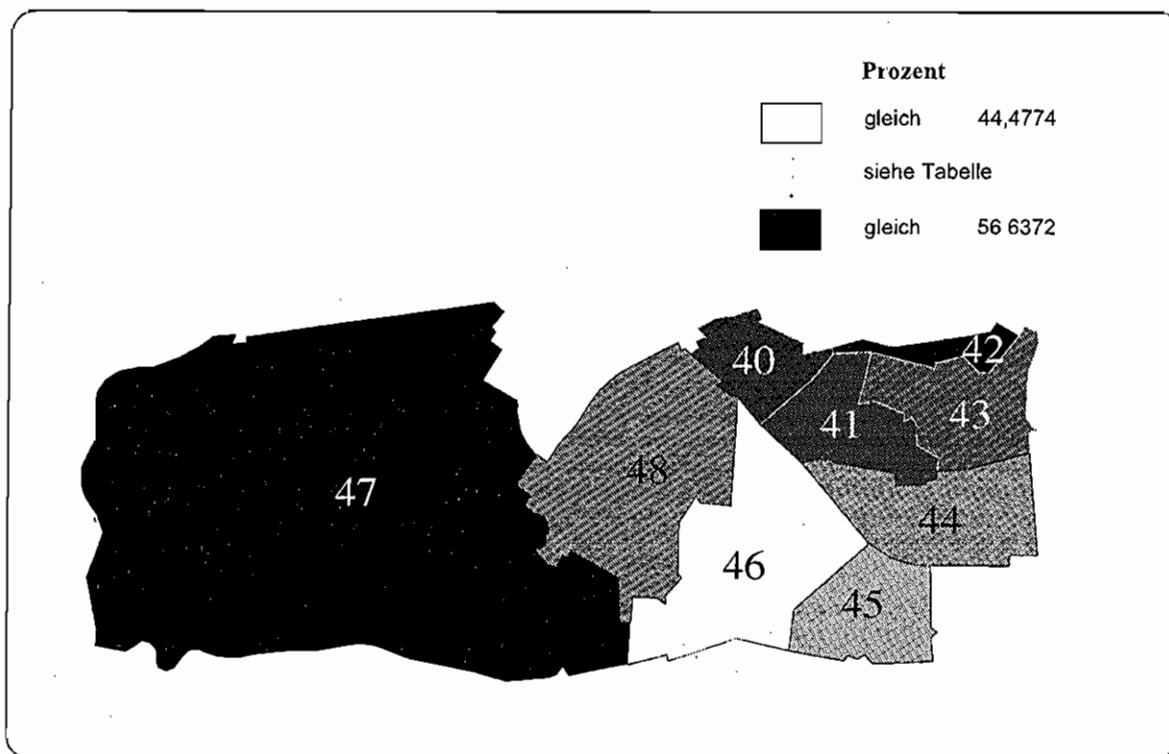
Abbildung A 4.2.2.117: Anteil der Personen unter 18 Jahren an der Bevölkerung, 1995
Bezirk Wilmersdorf, Statistische Gebiete

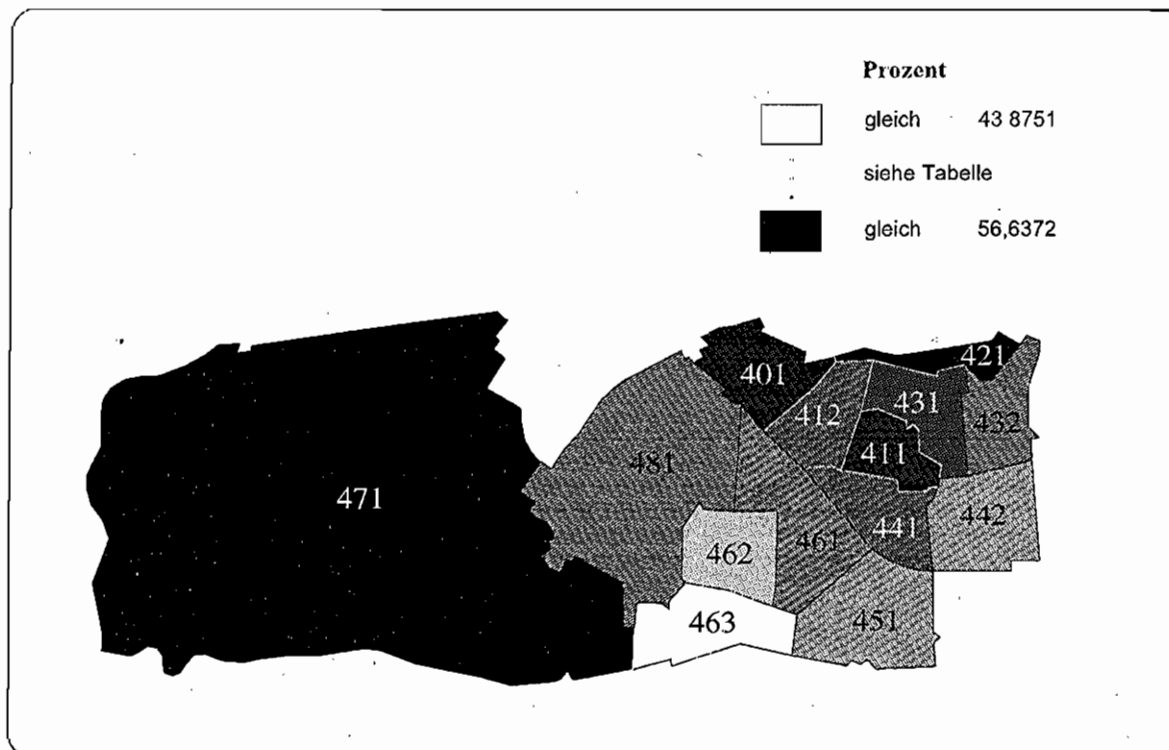

Abbildung A 4.2.2.118: Anteil der Personen unter 18 Jahren an der Bevölkerung, 1995
Bezirk Wilmersdorf, Verkehrszellen



**Tabelle A 4.2.2.59: Anteil der Personen unter 18 Jahren an der Bevölkerung, 1995
Bezirk Wilmersdorf**

Staatliches Gebiet	Wert	Rang	Minimaler Wert	Maximaler Wert	Verkehrszelle	% der Bezirksbevölkerung	Wert	Rang
Wert für Bezirk Wilmersdorf:	13.0270							
Minimaler Verkehrszellenwert:	11.0891							
Maximaler Verkehrszellenwert:	30.0885							
40 Joachim-Friedrich-Straße	8.8078	2	11.8518	11.8518	401 Joachim-Friedrich-Straße	8.8078	11.8518	2
41 Fehrbelliner Platz	9.2870	5	12.0530	14.1614	411 Rathaus Wilmersdorf	3.8076	14.1614	12
42 Schapersstraße	3.5658	1	11.0891	11.0891	412 Eisenbahnstraße	5.4795	12.0530	3
43 Hohenzollernplatz	24.8909	4	12.6304	13.1361	421 Schapersstraße	3.5658	11.0891	1
44 Bundesplatz	16.0247	8	13.7420	14.3604	431 Düsseldorf Straße	13.3392	13.1361	8
45 Rüdeshaimer Platz	14.1604	7	13.4097	13.4097	432 Prager Platz	11.5517	12.6304	6
46 Schmargendorf	14.5177	6	12.2831	13.9267	441 Rudolstädter Straße	4.4264	13.7420	10
					442 Hildegardestraße	11.5982	14.3604	13
					451 Rüdeshaimer Platz	14.1604	13.4097	9
					461 Stadion Wilmersdorf	5.4407	13.9267	11
					462 Berkaer Straße	5.2391	12.2831	4
47 Grünwaldsee	0.0796	9	30.0885	30.0885	463 Rheinbabenallee	3.8379	13.1129	7
48 Königsallee	8.6661	3	12.4115	12.4115	471 Grünwaldsee	0.0796	30.0885	14
					481 Königsallee	8.6661	12.4115	5

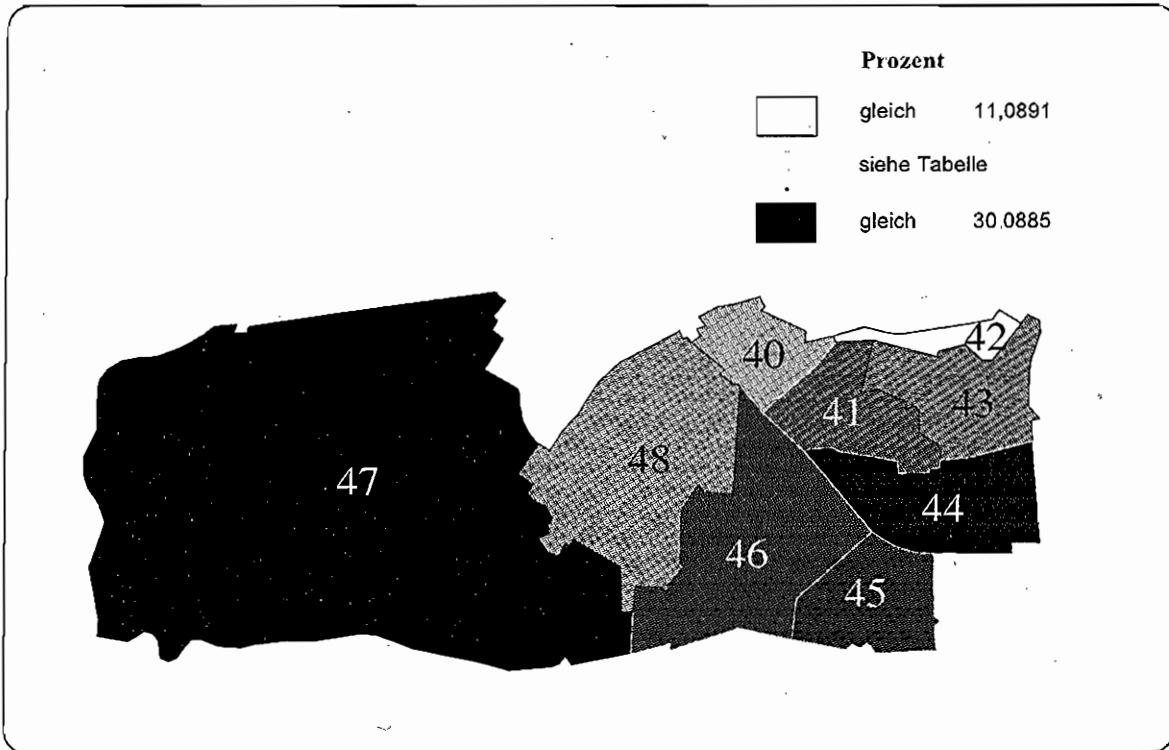
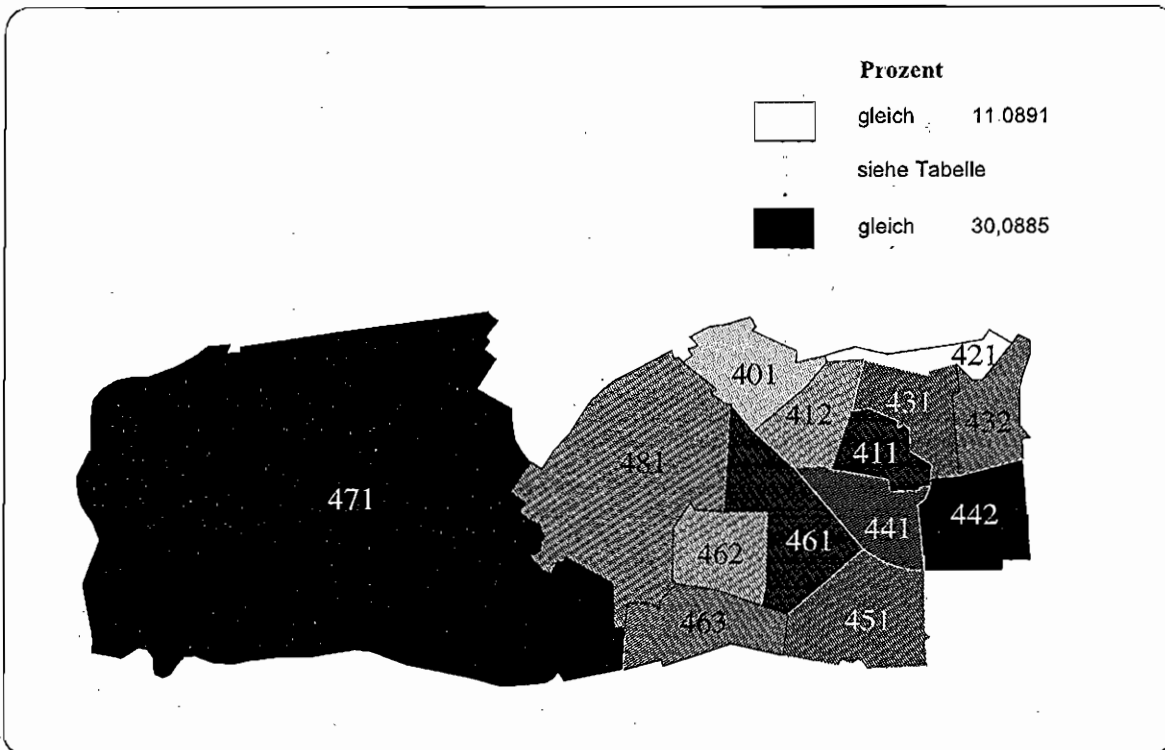
Abbildung A 4.2.2.119: Anteil der Personen im Alter von 18 bis unter 35 Jahren an der Bevölkerung, 1995
Bezirk Wilmersdorf, Statistische Gebiete



Abbildung A 4.2.2.120: Anteil der Personen im Alter von 18 bis unter 35 Jahren an der Bevölkerung, 1995
Bezirk Wilmersdorf, Verkehrszellen



**Tabelle A 4.2.2.60: Anteil der Personen im Alter von 18 bis unter 35 Jahren an der Bevölkerung, 1995
Bezirk Wilmersdorf**

Statistisches Gebiet	% der Bezirksbevölkerung			Verkehrszelle			% der Bezirksbevölkerung			Rang
	Wert	Rang	Maximaler Wert	Verkehrszelle	Wert	Rang	Maximaler Wert	Verkehrszelle	Wert	
Wert für Bezirk Wilmersdorf:	23.1584									
Minimaler Verkehrszellenwert:	16.8142									
Maximaler Verkehrszellenwert:	27.6009									
40 Joachim-Friedrich-Straße	8,8078	8	24,9520	401 Joachim-Friedrich-Straße	8,8078	8	24,9520	401 Joachim-Friedrich-Straße	8,8078	12
41 Fehrbelliner Platz	9,2870	9	24,4790	411 Rathaus Wilmersdorf	3,8076	9	27,6009	411 Rathaus Wilmersdorf	3,8076	14
42 Schaperstraße	3,5658	5	24,3526	412 Eisenbahnstraße	5,4795	5	24,3526	412 Eisenbahnstraße	5,4795	10
43 Hohenzollernplatz	24,8909	7	24,0771	421 Schaperstraße	3,5658	5	24,3526	421 Schaperstraße	3,5658	9
44 Bundesplatz	16,0247	6	24,2197	431 Düsseldorf Straße	19,3392	7	25,5641	431 Düsseldorf Straße	19,3392	13
45 Rüdesheimer Platz	14,1604	4	21,3091	432 Prager Platz	11,5517	6	24,0771	432 Prager Platz	11,5517	7
46 Schmaragdort	14,5177	3	17,7594	441 Rudolphsdorfer Straße	4,4264	6	24,2197	441 Rudolphsdorfer Straße	4,4264	8
47 Grunewaldsee	0,0796	1	16,8142	442 Hildegardestraße	11,5982	4	21,3091	442 Hildegardestraße	11,5982	11
48 Königsallee	8,6661	2	18,8776	451 Rüdesheimer Platz	14,1604	4	21,3091	451 Rüdesheimer Platz	14,1604	5
				461 Stadion Wilmersdorf	5,4407	3	22,6972	461 Stadion Wilmersdorf	5,4407	6
				462 Berkaer Straße	5,2391	3	17,7594	462 Berkaer Straße	5,2391	3
				463 Rheinbabanallee	3,8379	1	16,8142	463 Rheinbabanallee	3,8379	2
				471 Grunewaldsee	0,0796	1	16,8142	471 Grunewaldsee	0,0796	1
				481 Königsallee	8,6661	2	18,8776	481 Königsallee	8,6661	4

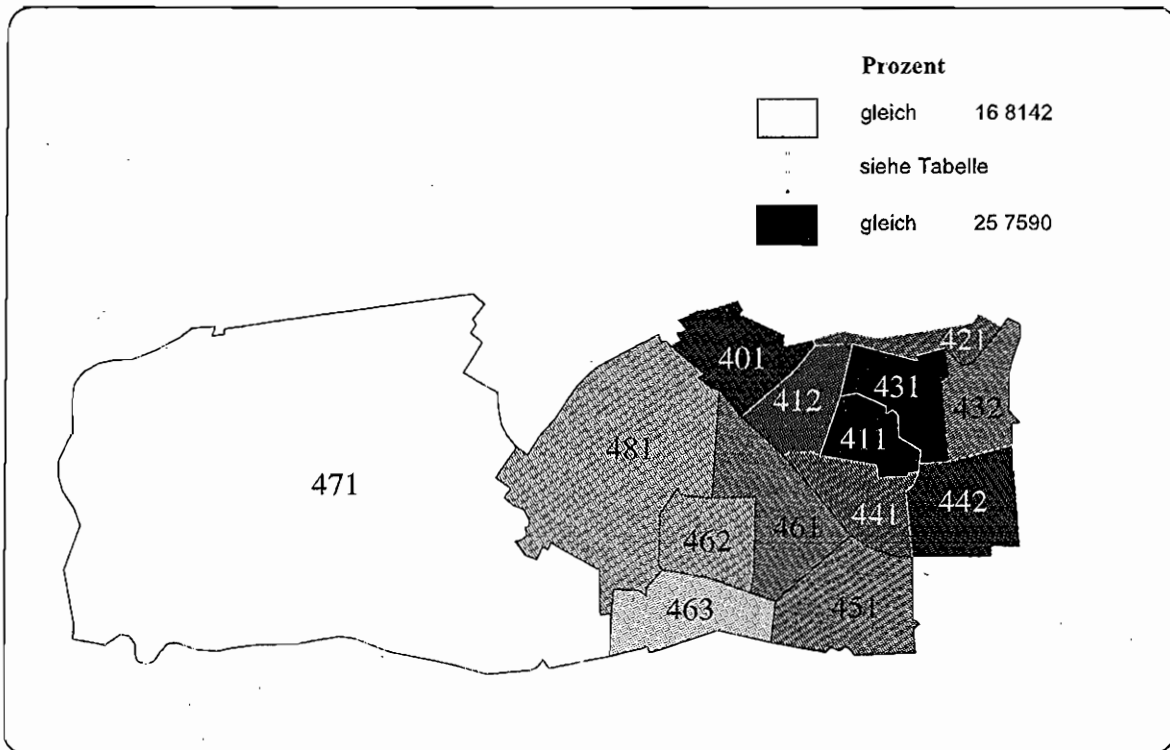
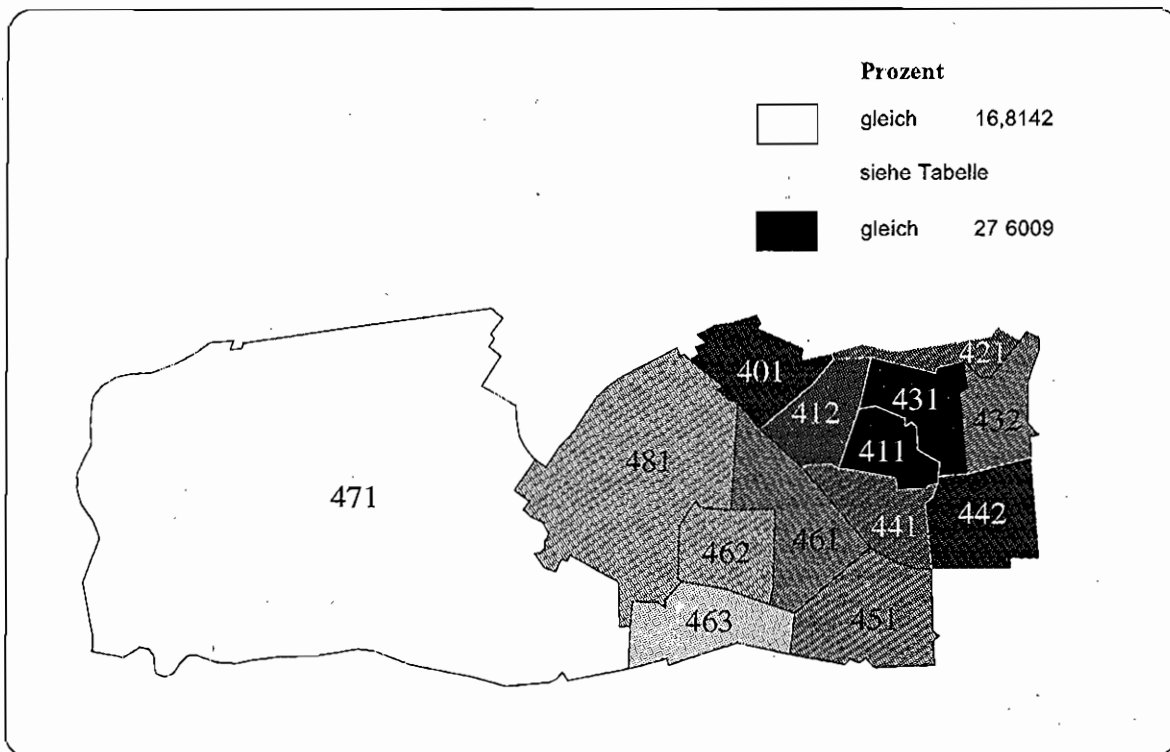
Abbildung A 4.2.2.121: Anteil der Personen im Alter von 35 bis unter 65 Jahren an der Bevölkerung, 1995
Bezirk Wilmersdorf, Statistische Gebiete



Abbildung A 4.2.2.122: Anteil der Personen im Alter von 35 bis unter 65 Jahren an der Bevölkerung, 1995
Bezirk Wilmersdorf, Verkehrszellen



**Tabelle A 4.2.2.61: Anteil der Personen im Alter von 35 bis unter 65 Jahren an der Bevölkerung, 1995
Bezirk Wilmersdorf**

Statistisches Gebiet	% der Bezirksbevölkerung		Minimaler Wert		Maximaler Wert		Verkehrszelle	% der Bezirksbevölkerung		Wert	Rang
	Wert	Rang	Wert	Rang	Wert	Rang		Wert	Rang		
Wert für Bezirk Wilmersdorf:	45.3357										
Minimaler Verkehrszellenwert:	43.3917										
Maximaler Verkehrszellenwert:	50.4425										
40 Joachim-Friedrich-Straße	8.8078	8	48.3035	8	48.3035	48.3035	401 Joachim-Friedrich-Straße	8.8078	8.8078	48.3035	13
41 Fehrbelliner Platz	9.2870	3	44.6102	3	44.9093	44.9093	411 Rathaus Wilmersdorf	3.8076	3.8076	44.9093	8
42 Schaperstraße	3.5658	6	46.6891	6	46.6891	46.6891	412 Eisenbahnstraße	5.4795	5.4795	44.6102	5
43 Höhenzollernplatz	24.8909	5	44.7434	5	45.5746	45.5746	421 Schaperstraße	3.5658	3.5658	46.6891	11
44 Bundesplatz	16.0247	1	43.3917	1	43.5977	43.5977	431 Düsseldorf Straße	19.3392	19.3392	45.5746	9
45 Rüdeshimer Platz	14.1604	2	44.6640	2	44.6640	44.6640	432 Prager Platz	11.5517	11.5517	44.7434	7
46 Schmargendorf	14.5177	4	44.3481	4	46.2810	46.2810	441 Rüdohlfelder Straße	4.4264	4.4264	43.3917	1
47 Grunewaldsee	0.0796	9	50.4425	9	50.4425	50.4425	442 Hildegardsstraße	11.5982	11.5982	43.5977	2
48 Königssallee	8.6661	7	47.8569	7	47.8569	47.8569	451 Rüdeshimer Platz	14.1604	14.1604	44.6640	6
							461 Stadion Wilmersdorf	5.4407	5.4407	44.3481	3
							462 Berkaer Straße	5.2391	5.2391	44.5850	4
							463 Rheinbabenallee	3.8379	3.8379	46.2810	10
							471 Grunewaldsee	0.0796	0.0796	50.4425	14
							481 Königssallee	8.6661	8.6661	47.8569	12

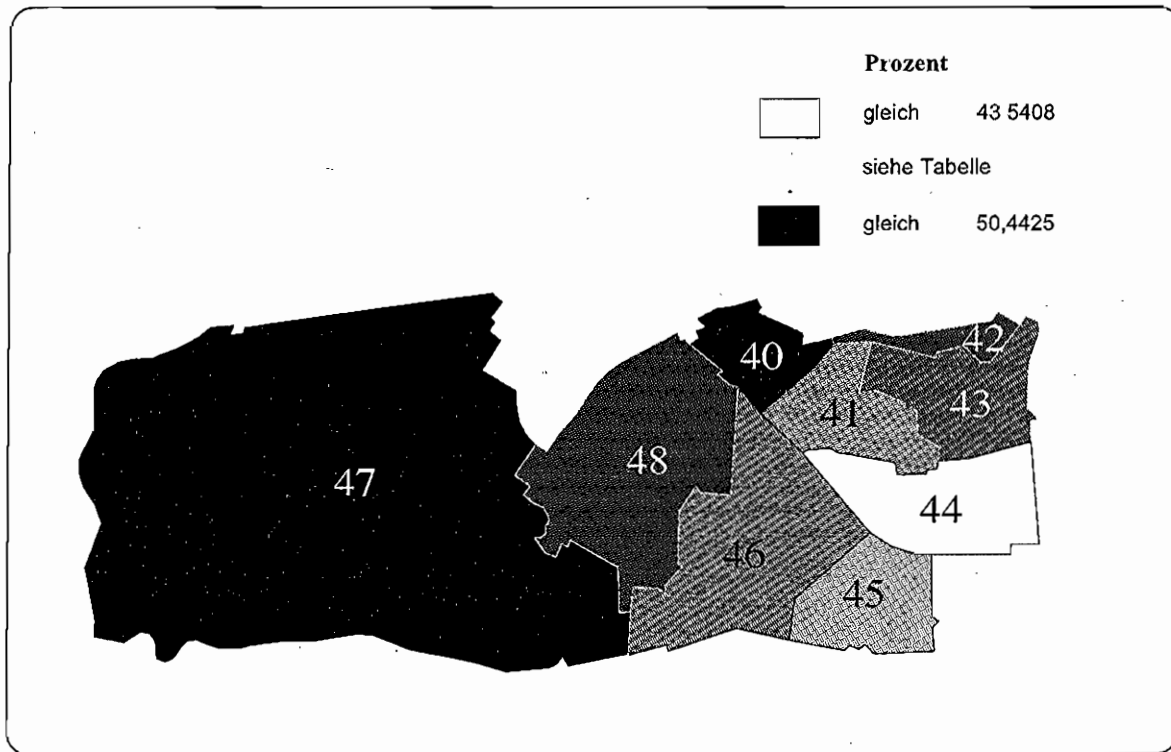
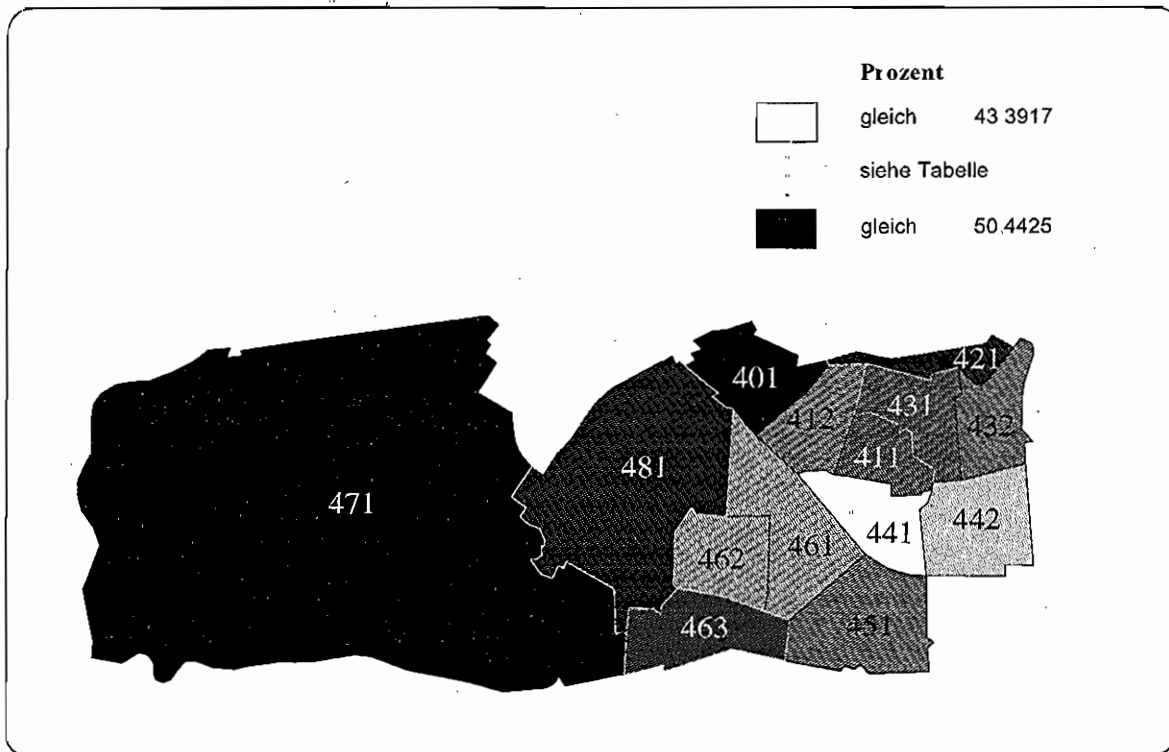
**Abbildung A 4.2.2.123: Anteil der Personen über 65 Jahre an der Bevölkerung, 1995
Bezirk Wilmersdorf, Statistische Gebiete**

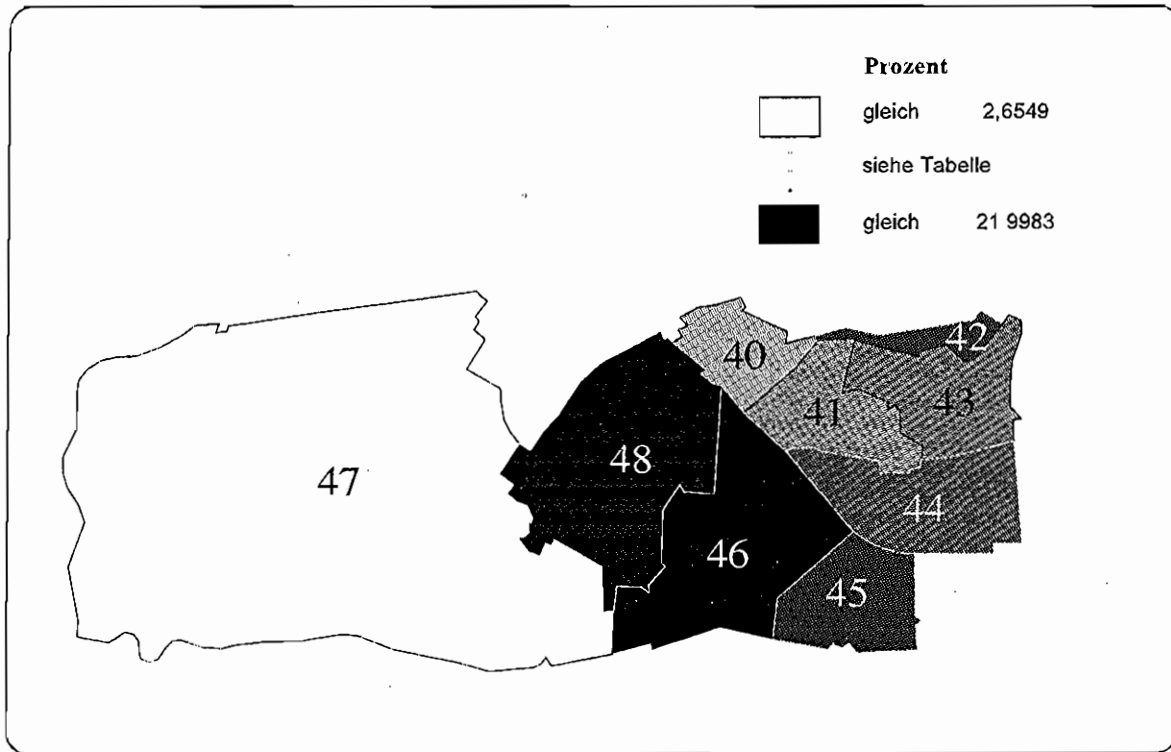

**Abbildung A 4.2.2.124: Anteil der Personen über 65 Jahre an der Bevölkerung, 1995
Bezirk Wilmersdorf, Verkehrszellen**

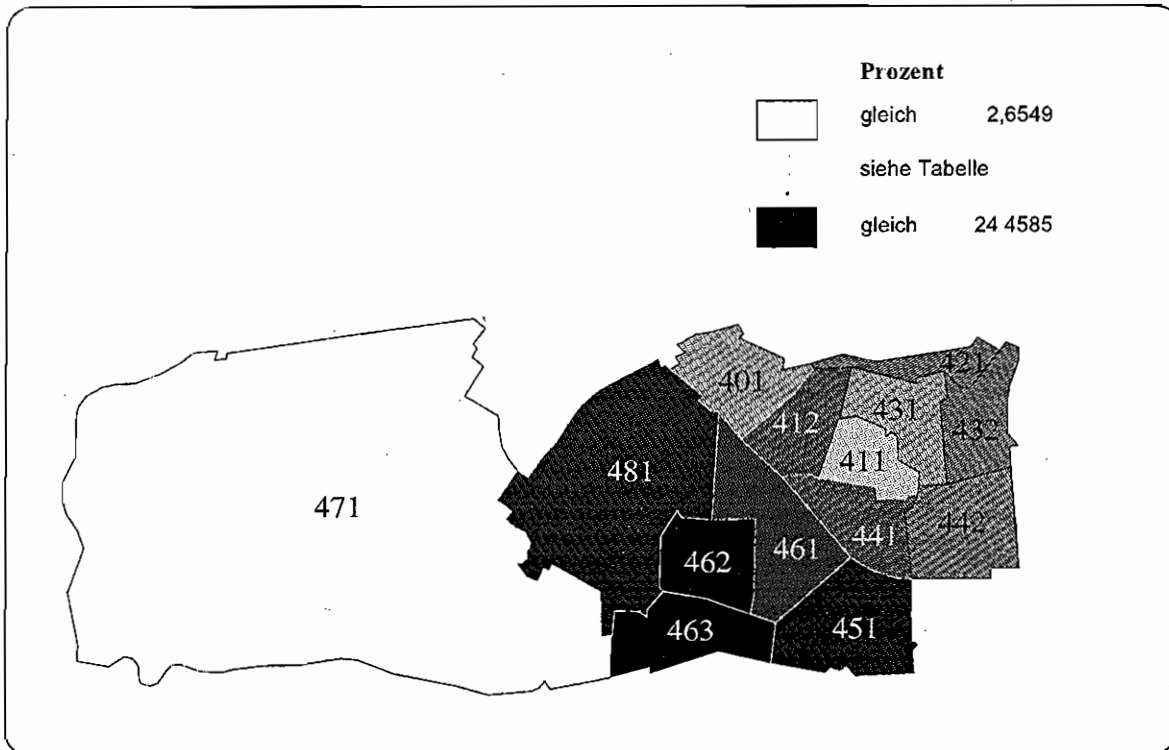

**Tabelle A 4.2.2.62: Anteil der Personen über 65 Jahre an der Bevölkerung, 1995
Bezirk Wilmersdorf**

Stallspezifisches Gebiet	% der Bezirksbevölkerung			Verkehrszone			% der Bezirksbevölkerung			Rang
	Wert	Rang	Maximaler Wert	Verkehrszone	Minimaler Wert	Maximaler Wert	Wert	Rang	Wert	
Wert für Bezirk Wilmersdorf:	18.4789									
Minimaler Verkehrszellenwert:	2.6549									
Maximaler Verkehrszellenwert:	24.4585									
40 Joachim-Friedrich-Straße	8,8078	2	14,8928	401 Joachim-Friedrich-Straße	14,8928	14,8928	8,8078	3	14,8928	3
41 Fehrbelliner Platz	9,2870	3	13,3284	411 Rathaus Wilmersdorf	13,3284	18,8577	3,8076	2	13,3284	2
42 Schaperstraße	3,5658	6	17,8691	412 Eisenbahnstraße	17,8691	17,8691	5,4795	9	18,8577	9
43 Hohenzollernplatz	24,8909	4	15,7252	421 Schaperstraße	15,7252	18,5490	3,5658	6	17,8691	6
44 Bundesplatz	16,0247	5	17,2531	431 Düsseldorf Straße	17,2531	18,6465	13,3392	4	15,7252	4
45 Rüdeshimer Platz	14,1604	7	20,6172	432 Prager Platz	20,6172	20,6172	11,5517	7	18,5490	7
46 Schmatzendorf	14,5177	9	21,9983	441 Rudolphlacher Straße	21,9983	24,4585	4,4264	8	18,6465	8
47 Grunewaldsee	0,0796	1	2,6549	442 Hildegardestraße	2,6549	20,6172	11,5982	5	17,2531	5
48 Königsallee	8,6661	8	20,8540	451 Rüdeshimer Platz	20,8540	24,4585	14,1604	11	20,6172	11
				461 Stadion Wilmersdorf	24,4585	24,4585	5,4407	10	19,0310	10
				462 Berkaer Straße	2,6549	2,6549	5,2391	14	24,4585	14
				463 Rheinabentallee	2,6549	2,6549	3,8379	13	22,8466	13
				471 Grunewaldsee	2,6549	2,6549	0,0796	1	2,6549	1
				481 Königsallee	20,8540	20,8540	8,6661	8	20,8540	12

Abbildung A 4.2.2.125: Anteil der ausländischen Personen an der Bevölkerung, 1995
Bezirk Wilmersdorf, Statistische Gebiete



Abbildung A 4.2.2.126: Anteil der ausländischen Personen an der Bevölkerung, 1995
Bezirk Wilmersdorf, Verkehrszellen



**Tabelle A 4.2.2.63: Anteil der ausländischen Personen an der Bevölkerung, 1995
Bezirk Wilmersdorf**

Statistisches Gebiet	% der Bezirksbevölkerung		Minimaler Wert		Maximaler Wert		Verkehrszelle	% der Bezirksbevölkerung		Wert	Rang
	Wert	Rang	Wert	Rang	Wert	Rang		Wert	Rang		
Wert für Bezirk Wilmersdorf:	13.0749										
Minimaler Verkehrszellenwert:	2.6549										
Maximaler Verkehrszellenwert:	20.6167										
40 Joachim-Friedrich-Straße	8,8078	6	14,1645	6	14,1645	14,1645	401 Joachim-Friedrich-Straße	8,8078	14,1645	10	
41 Feitbelliner Platz	9,2870	8	14,9514	8	13,5709	16,9382	411 Rathaus Wilmersdorf	3,8076	16,9382	13	
42 Schapersstraße	3,5658	9	20,6167	9	20,6167	20,6167	412 Eisenbahnstraße	5,4795	13,5709	8	
43 Hohenzollernplatz	24,8909	7	14,9119	7	14,9062	14,9185	421 Schapersstraße	3,5658	20,6167	14	
44 Bundesplatz	16,0247	4	11,8144	4	10,3025	12,3914	431 Düsseldorfter Straße	13,3992	14,9062	11	
45 Rüdeshemer Platz	14,1604	3	10,8263	3	10,8263	10,8263	432 Prager Platz	11,5517	14,9185	12	
46 Schmaragdort	14,5177	2	9,2586	2	7,4380	11,2191	441 Rudolfstädter Straße	4,4264	10,3025	4	
47 Grünwaldsee	0,0796	1	2,6549	1	2,6549	2,6549	442 Hildegardestraße	11,5982	12,3914	7	
48 Königsallee	8,6661	5	14,0708	5	14,0708	14,0708	451 Rüdeshemer Platz	14,1604	10,8263	5	
							461 Stadion Wilmersdorf	5,4407	11,2191	6	
							462 Eberkaer Straße	5,2391	8,5564	3	
							463 Rheinbabenallee	3,8379	7,4380	2	
							471 Grünwaldsee	0,0796	2,6549	1	
							481 Königsallee	8,6661	14,0708	9	

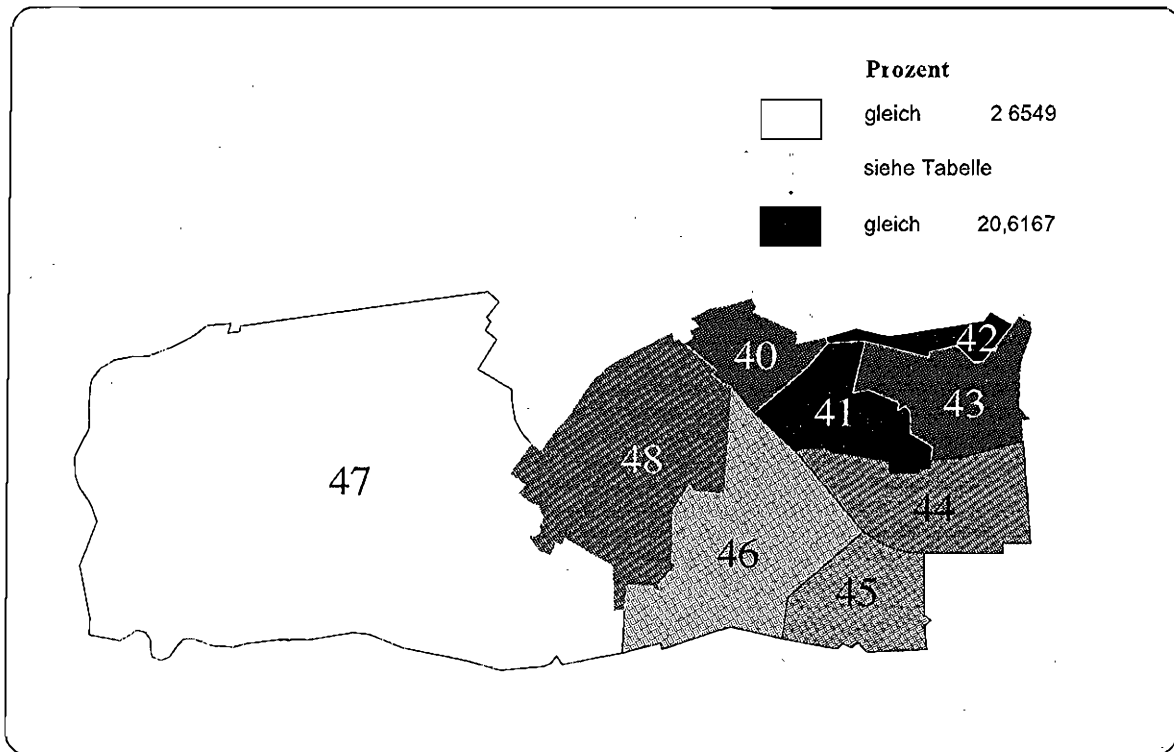
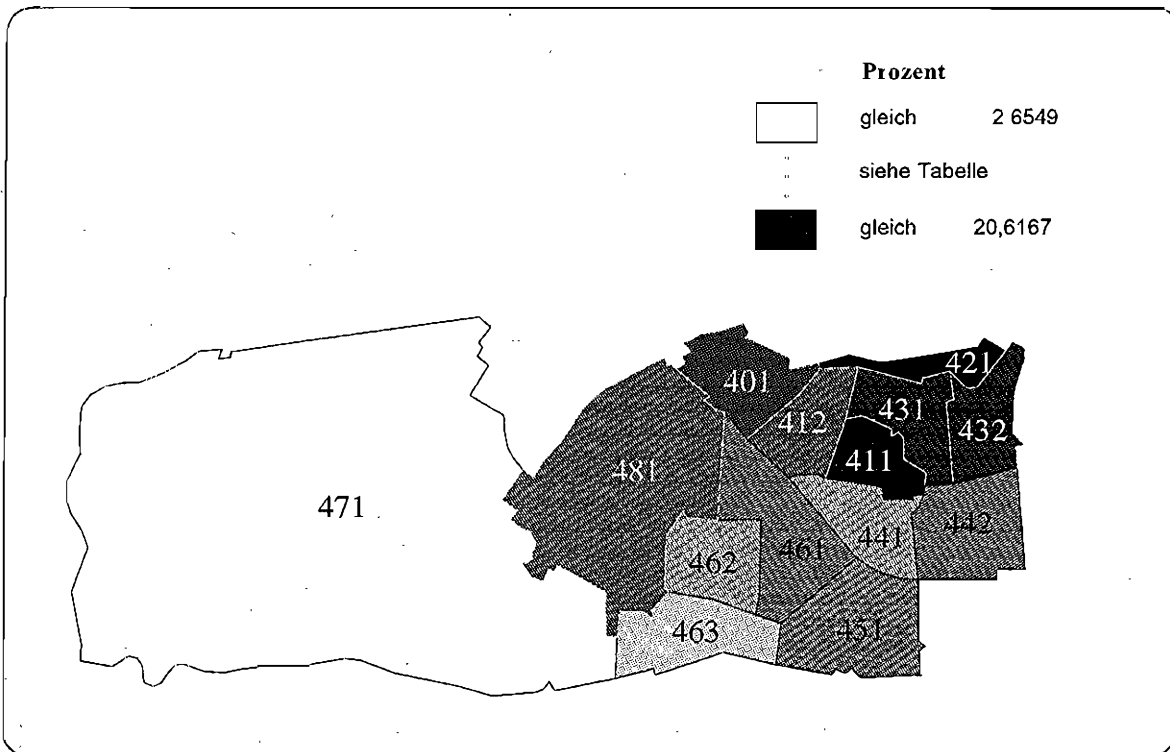
4.2.2.10 Bezirk Zehlendorf

- Sozialindex 1997
- Anteil der Männer an der Bevölkerung, 1995
- Anteil der Personen unter 18 Jahren an der Bevölkerung, 1995
- Anteil der Personen im Alter von 18 bis unter 35 Jahren an der Bevölkerung, 1995
- Anteil der Personen im Alter 35 bis unter 65 Jahren an der Bevölkerung, 1995
- Anteil der Personen über 65 Jahre an der Bevölkerung, 1995
- Anteil der ausländischen Personen an der Bevölkerung, 1995

Abbildung A 4.2.2.127: Sozialindex 1997
Bezirk Zehlendorf, Statistische Gebiete



Abbildung A 4.2.2.128: Sozialindex 1997
Bezirk Zehlendorf, Verkehrszellen



**Tabelle A 4.2 2 64: Sozialindex, 1997
Bezirk Zehlendorf**

Wert für Bezirk Zehlendorf: (Designfaktor: 2,7217)		1,5656							
Städtisches Gebiet	% der Bezirksbevölkerung	Wert	Rang	Minimaler Wert	Maximaler Wert	Verkehrszelle	% der Bezirksbevölkerung	Wert	Rang
49 Teltower Damm	34,8018	0,6697	2	0,6091	0,7544	491 Berlepschstraße	7,7609	0,6522	7
						492 Seehofstraße	14,8298	0,6091	9
50 Argentinische Allee	25,7573	0,8540	1	0,7562	0,9187	493 Schönow	12,2111	0,7514	5
						501 Krümmte Lanke	0,4842	0,7562	4
51 Dahlem	12,3900	0,1478	5	0,0899	0,9363	502 Flemmeisterstraße	15,8589	0,8186	3
						503 Mexikoplatz	9,4143	0,9187	2
52 Nikolassee	16,6592	0,2660	4	0,3305	0,6690	511 Jagdschloß Grunewald	0,1561	0,9363	1
						512 Pacelliallee	6,7826	0,0899	13
53 Wannsee	10,3916	0,5731	3	0,4359	0,6135	613 Freie Universität	5,4513	0,1973	12
						521 Schwannwerder	0,1193	-0,3305	15
						522 Rehwiese	5,4474	0,6890	6
						523 Spanische Allee	11,0926	0,0646	14
						531 Schäferberg	0,2993	0,4788	10
						532 Am Kleinen Wannsee	7,9588	0,6135	8
						533 Kohhasenbrück	2,1336	0,4359	11

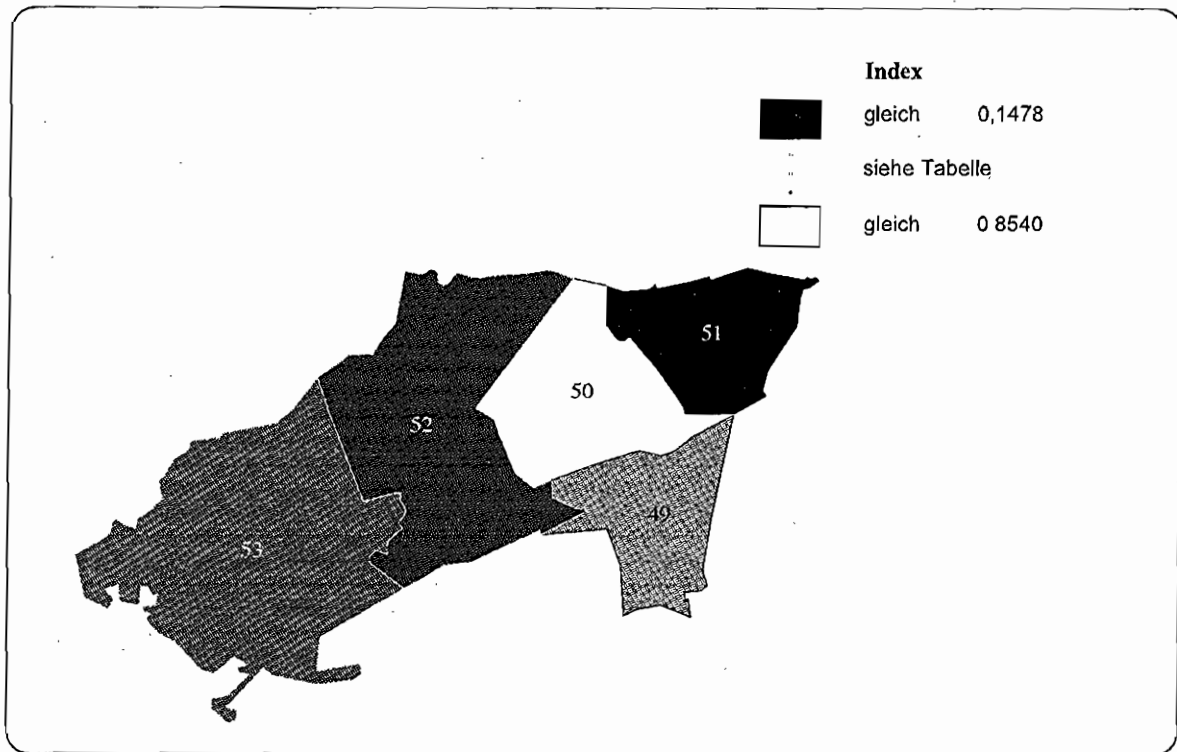
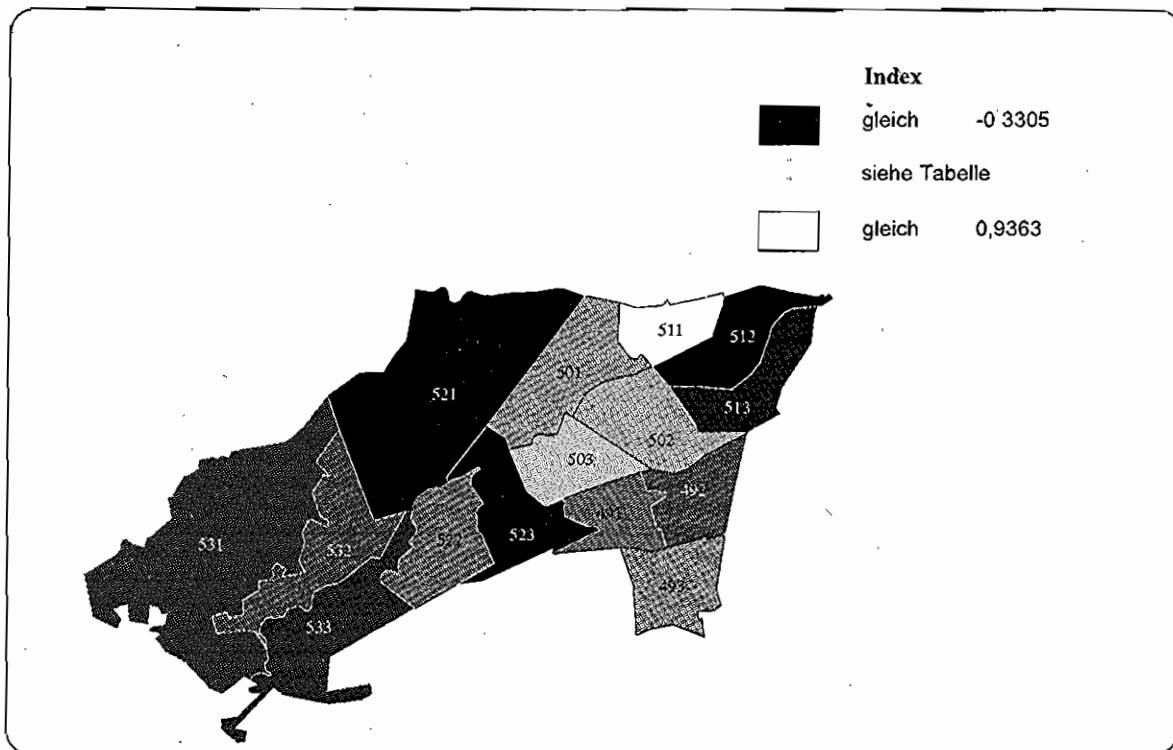
Abbildung A 4.2.2.129: Anteil der Männer an der Bevölkerung, 1995
Bezirk Zehlendorf, Statistische Gebiete



Abbildung A 4.2.2.130: Anteil der Männer an der Bevölkerung, 1995
Bezirk Zehlendorf, Verkehrszellen



Tabelle A 4.2.2.65: Anteil der Männer an der Bevölkerung, 1995
Bezirk Zehlendorf

Statistisches Gebiet	% der Bezirksbevölkerung		Minimaler Wert		Maximaler Wert		Verkehrszelle	% der Bezirksbevölkerung		Wert	Rang
	Wert	Rang	Wert	Rang	Wert	Rang		Wert	Rang		
Wert für Bezirk Zehlendorf:	46,4014										
Minimaler Verkehrszellenwert:	44,8199										
Maximaler Verkehrszellenwert:	56,3333										
49 Teltower Damm	34,8018	2	44,9845	2	47,3098	2	491 Bärleipischstraße	7,7609	7	47,3098	7
50 Argentinische Allee	25,7573	1	44,8199	1	48,8706	1	492 Seehofstraße	14,8298	4	45,7160	4
51 Dahlem	12,3900	4	47,0683	4	49,0446	4	493 Schönow	12,2111	2	44,9845	2
52 Nikolassee	16,6592	5	47,4722	5	58,3333	5	501 Krümme Lanke	0,4842	11	48,8706	11
53 Wannsee	10,3916	3	46,7458	3	52,8239	3	502 Riemelerstraße	15,8589	3	45,1257	3
							503 Mexikoplatz	9,4143	1	44,8199	1
							511 Jagdschloß Grunewald	0,1581	12	49,0446	12
							512 Pacelliallee	6,7826	6	47,0683	6
							518 Freie Universität	5,4513	10	46,7142	10
							521 Schwanenwerder	0,1193	15	58,3333	15
							522 Rehewiese	5,4474	8	47,4722	8
							523 Spansche Allee	11,0926	9	47,9520	9
							531 Schäferberg	0,2993	14	52,8239	14
							532 Am Kleinen Wannsee	7,9588	5	46,7458	5
							533 Köhlhasenbrück	2,1336	13	50,0000	13

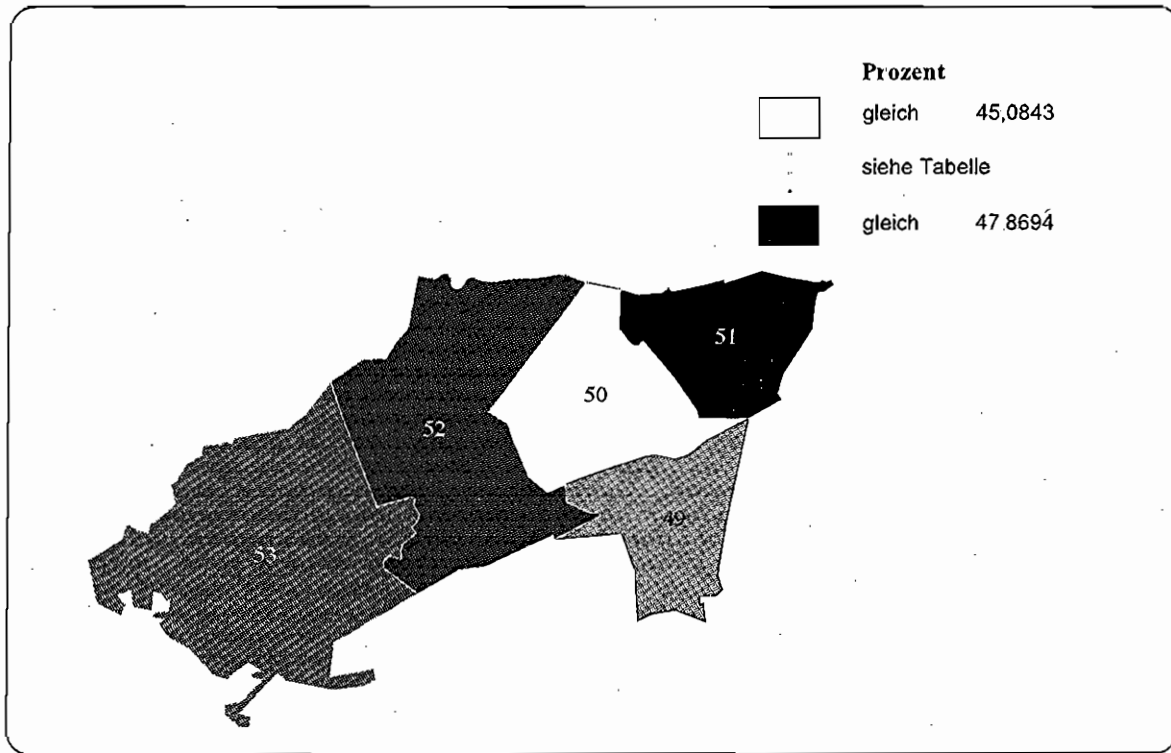
Abbildung A 4.2.2.131: Anteil der Personen unter 18 Jahren an der Bevölkerung, 1995
Bezirk Zehlendorf, Statistische Gebiete

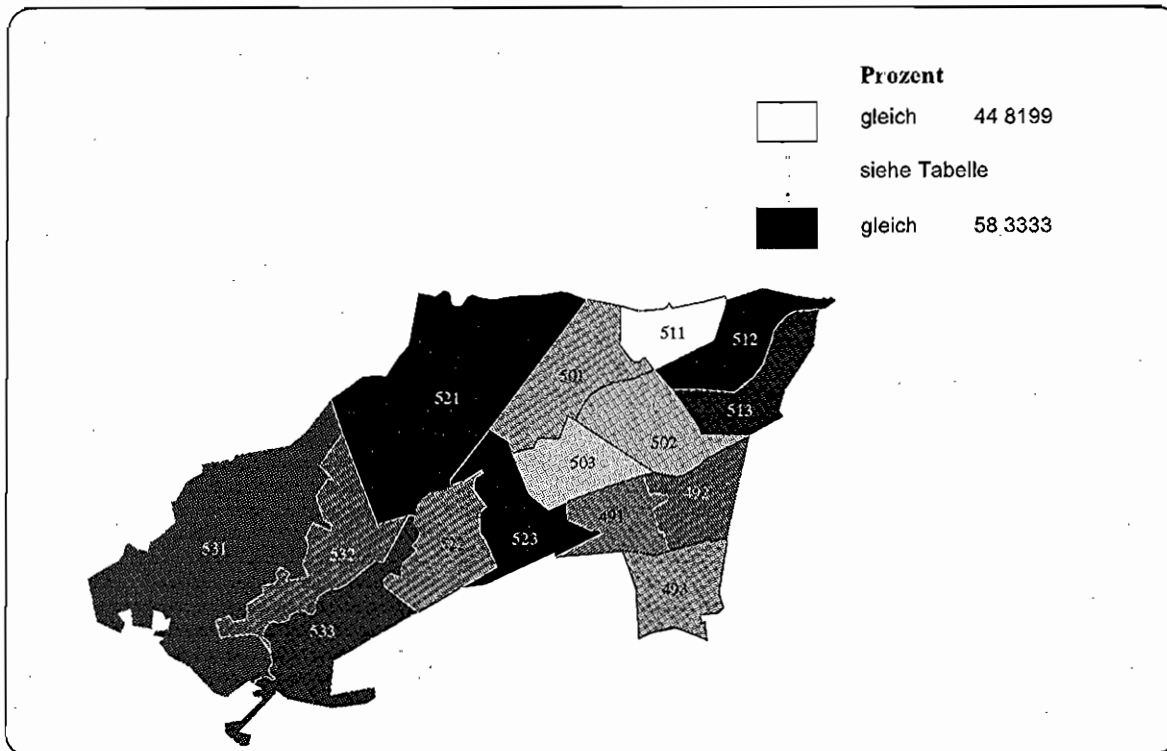

Abbildung A 4.2.2.132: Anteil der Personen unter 18 Jahren an der Bevölkerung, 1995
Bezirk Zehlendorf, Verkehrszellen



Tabelle A 4.2.2.66: Anteil der Personen unter 18 Jahren an der Bevölkerung, 1995
Bezirk Zehlendorf

Wert für Bezirk Zehlendorf:			% der Bezirksbevölkerung			Verkehrszelle			% der Bezirksbevölkerung			Rang
Minimaler Verkehrszellenwert:	16,2039		34,8018	15,9925	3	14,5905	16,9751	491 Berlepschstraße	7,7609	16,3208	9	
Maximaler Verkehrszellenwert:	21,5947		25,7573	14,9535	1	12,3203	15,9785	492 Sachsisstraße	14,8298	16,9751	11	
								493 Schönow	12,2111	14,5905	4	
								501 Krumme Lanke	0,4842	12,3203	1	
								502 Riemerstraße	15,8589	14,4254	3	
								503 Mexikoplatz	9,4143	15,3785	7	
								511 Jagdschloß Grunewald	0,1561	20,3822	14	
								512 Pacelliallee	6,7826	15,0249	5	
								513 Freie Universität	5,4513	16,0496	8	
								521 Schwanenwerder	0,1193	12,5000	2	
								522 Rehwiess	5,4474	15,6598	6	
								523 Spanische Allee	11,0926	20,1936	13	
								531 Schalerberg	0,2993	21,5947	15	
								532 Am Kleinen Wannensee	7,9588	16,3523	10	
								533 Kothhasenbrück	2,1336	18,1267	12	
Statistisches Gebiet												
49 Teltower Damm												
50 Argentinische Allee												
51 Dahlem												
52 Nikolassee												
53 Wannsee												

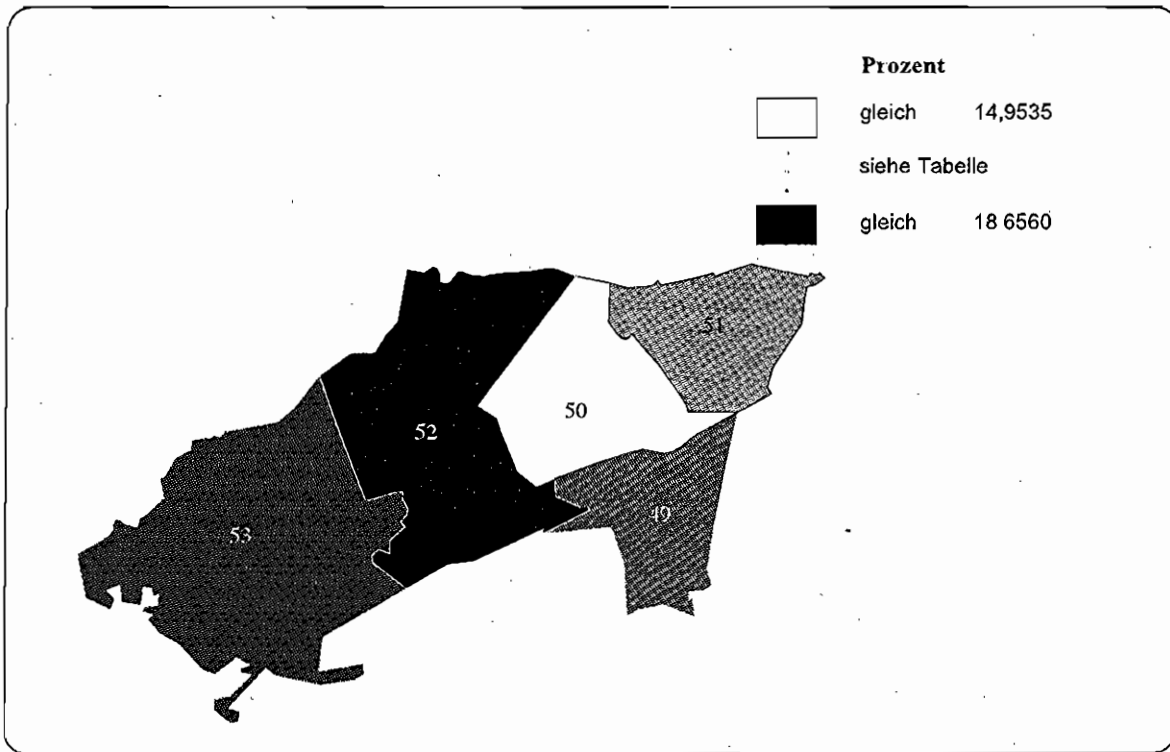
**Abbildung A 4.2.2.133: Anteil der Personen im Alter von 18 bis unter 35 Jahren an der Bevölkerung, 1995
Bezirk Zehlendorf, Statistische Gebiete**

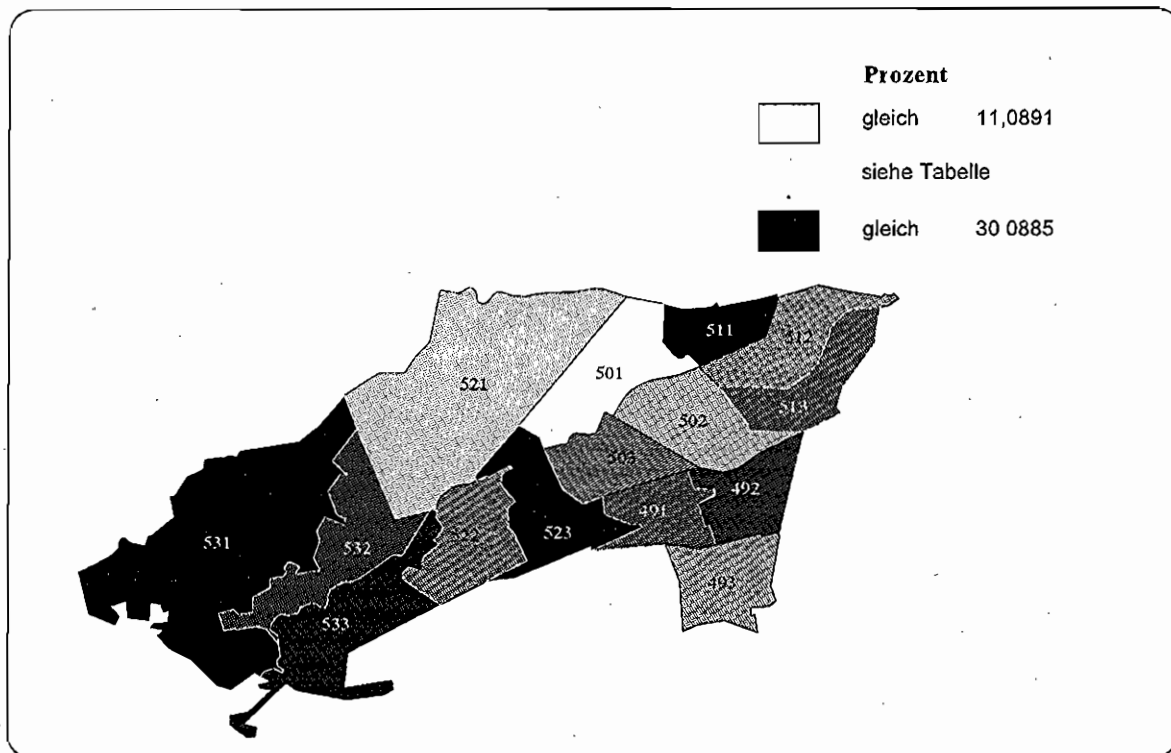
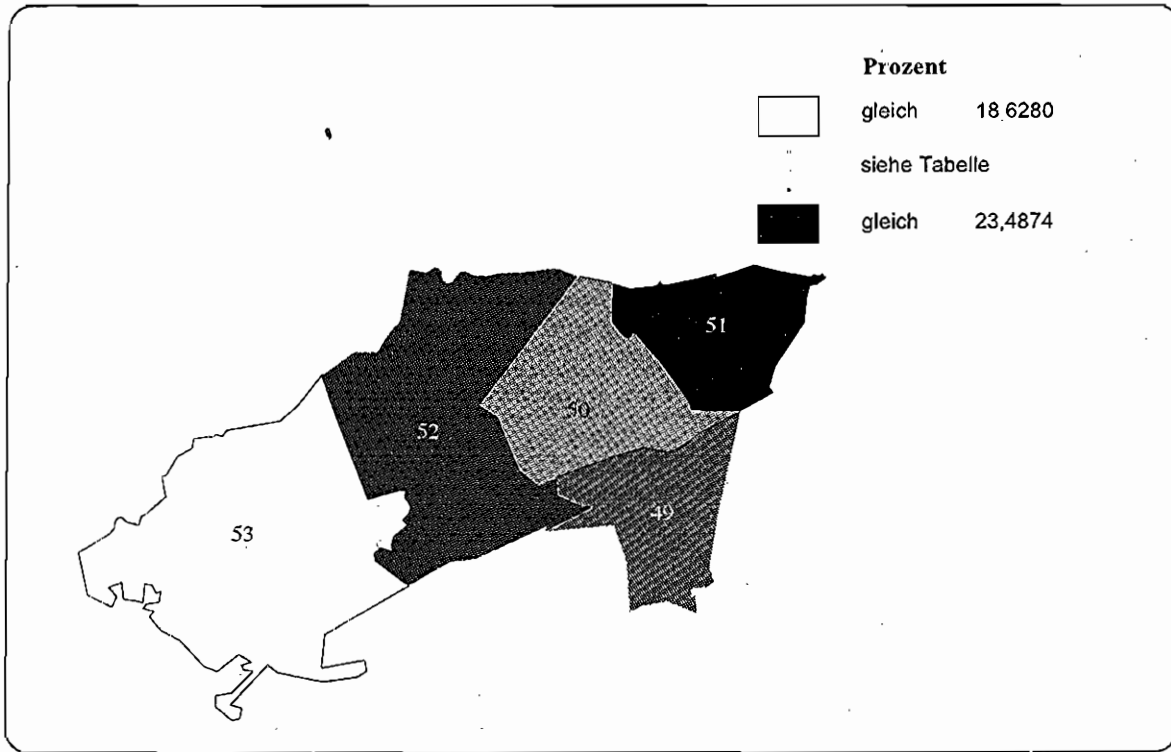

**Abbildung A 4.2.2.134: Anteil der Personen im Alter von 18 bis unter 35 Jahren an der Bevölkerung, 1995
Bezirk Zehlendorf, Verkehrszellen**



Tabelle A 4.2.2.67: Anteil der Personen im Alter von 18 bis unter 35 Jahren an der Bevölkerung, 1995
Bezirk Zehlendorf

Wert für Bezirk Zehlendorf:			Statistisches Gebiet			49 Teltower Damm			50 Argentinische Allee			51 Dahlem			52 Nikolassee			53 Wannsee		
Wert	Minimaler Verkehrszellenwert	Maximaler Verkehrszellenwert	Statistisches Gebiet	% der Bezirksbevölkerung	Wert	Rang	Minimaler Wert	Maximaler Wert	Verkehrszelle	% der Bezirksbevölkerung	Wert	Rang	Minimaler Wert	Maximaler Wert	Verkehrszelle	% der Bezirksbevölkerung	Wert	Rang		
21,1839	10,8280	25,2846		34,8018	21,3347	3	19,6772	22,6066	491 Berlepschstraße	7,7609	19,6772	8								
				25,7573	19,7051	2	16,8378	20,5442	492 Seeholstraße	14,8298	22,6066	12								
				12,3900	23,4874	5	10,8280	25,1246	493 Schönow	12,2111	20,8435	10								
				16,6592	23,0365	4	18,4523	25,2846	501 Krumme Lanke	0,4842	16,8378	3								
				10,3916	18,6280	1	14,6179	18,9257	502 Riemeisterstraße	15,8589	20,5442	9								
									503 Mexikoplatz	9,4143	18,4391	5								
									511 Jagdschloß Grünwald	0,1561	10,8280	1								
									512 Pacelliallee	6,7826	25,1246	14								
									513 Freie Universität	5,4513	21,8120	11								
									521 Schwanenwerder	0,1193	23,3333	13								
									522 Rehwiese	5,4474	18,4523	6								
									523 Spanische Allee	11,0926	25,2846	15								
									531 Schälerberg	0,2993	14,6179	2								
									532 Am Kleinen Wannsee	7,9588	18,9257	7								
									533 Kohlrassenbrück	2,1336	18,0801	4								

Abbildung A 4.2.2.135: Anteil der Personen im Alter von 35 bis unter 65 Jahren an der Bevölkerung, 1995
Bezirk Zehlendorf, Statistische Gebiete

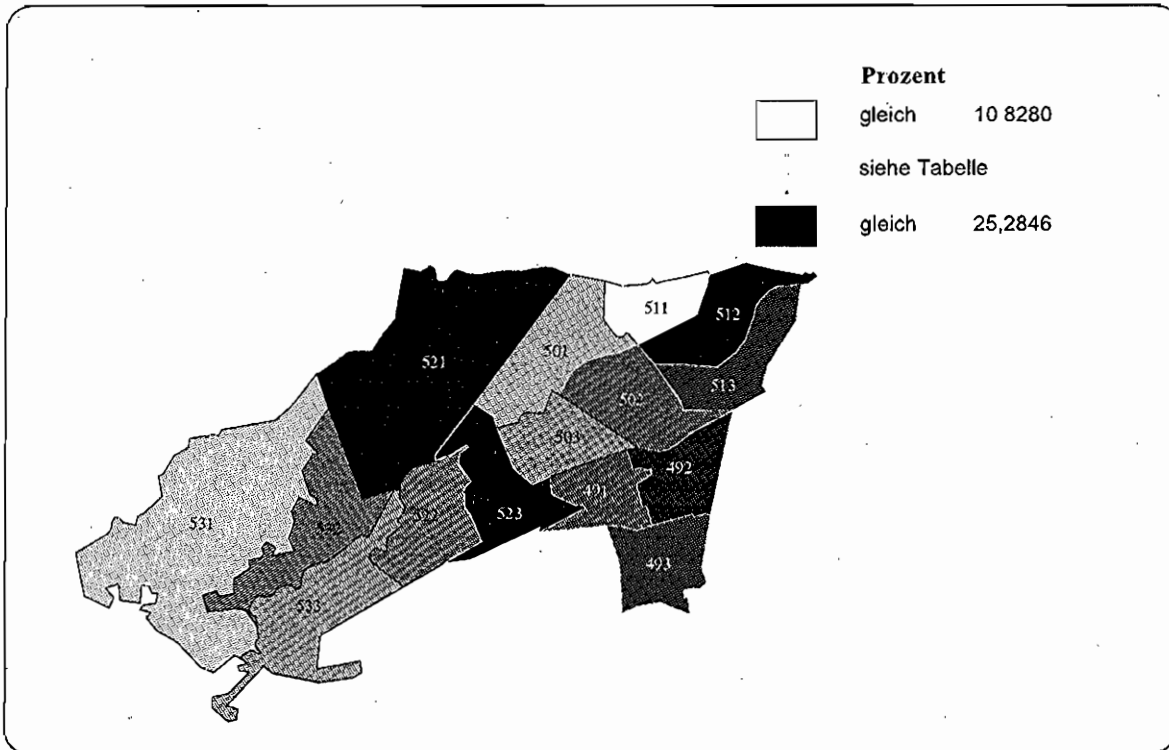

Abbildung A 4.2.2.136: Anteil der Personen im Alter von 35 bis unter 65 Jahren an der Bevölkerung, 1995
Bezirk Zehlendorf, Verkehrszellen



**Tabelle A 4.2.2.68: Anteil der Personen im Alter von 35 bis unter 65 Jahren an der Bevölkerung, 1995
Bezirk Zehlendorf**

Statistisches Gebiet	% der Bezirksbevölkerung		Wert		Rang		Minimaler Wert		Maximaler Wert		Verkehrszelle	% der Bezirksbevölkerung		Wert		Rang
	Wert	Rang	Wert	Rang	Wert	Rang	Wert	Rang	Wert	Rang		Wert	Rang	Wert	Rang	
49 Teltower Damm	34,8018	2	43,6921	2	42,5851	2	46,8870	2	46,8870	2	491 Berlepschstraße	7,7609	11	46,9870	11	
50 Argentinische Allee	25,7573	3	44,4474	3	43,5208	3	46,0133	3	46,0133	3	492 Seepfotstraße	14,8298	2	42,5851	2	
51 Dahlem	12,3900	4	44,6638	4	42,7001	4	56,0510	4	56,0510	4	493 Schönow	12,2111	4	43,0060	4	
52 Nikolassee	16,6592	1	42,3072	1	40,1273	1	55,0000	1	55,0000	1	501 Krumme Lanke	0,4842	6	44,3532	6	
53 Wannsee	10,3916	5	45,6850	5	44,7220	5	51,1628	5	51,1628	5	502 Riemkestraße	15,8589	5	43,5208	5	
											503 Mexikoplatz	9,4143	8	46,0133	8	
											511 Jagdschloß Grunewald	0,1561	15	56,0510	15	
											512 Pacalliallee	6,7826	3	42,7001	3	
											513 Freie Universität	5,4513	10	46,7810	10	
											521 Schwanenwerder	0,1193	14	55,0000	14	
											522 Rehwiese	5,4474	9	46,4683	9	
											523 Spanische Allee	11,0926	1	40,1273	1	
											531 Schäferberg	0,2993	13	51,1628	13	
											532 Am Kleinen Wannsee	7,9588	7	44,7220	7	
											533 Kohlfassbrück	2,1336	12	48,5069	12	

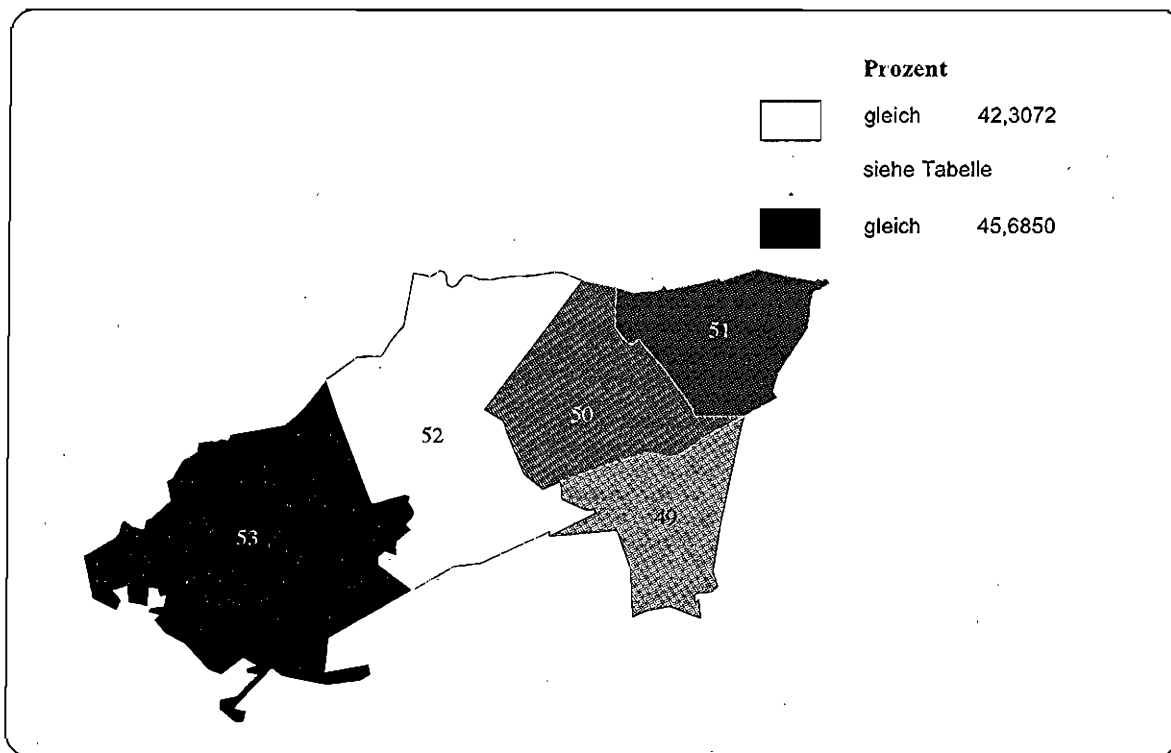
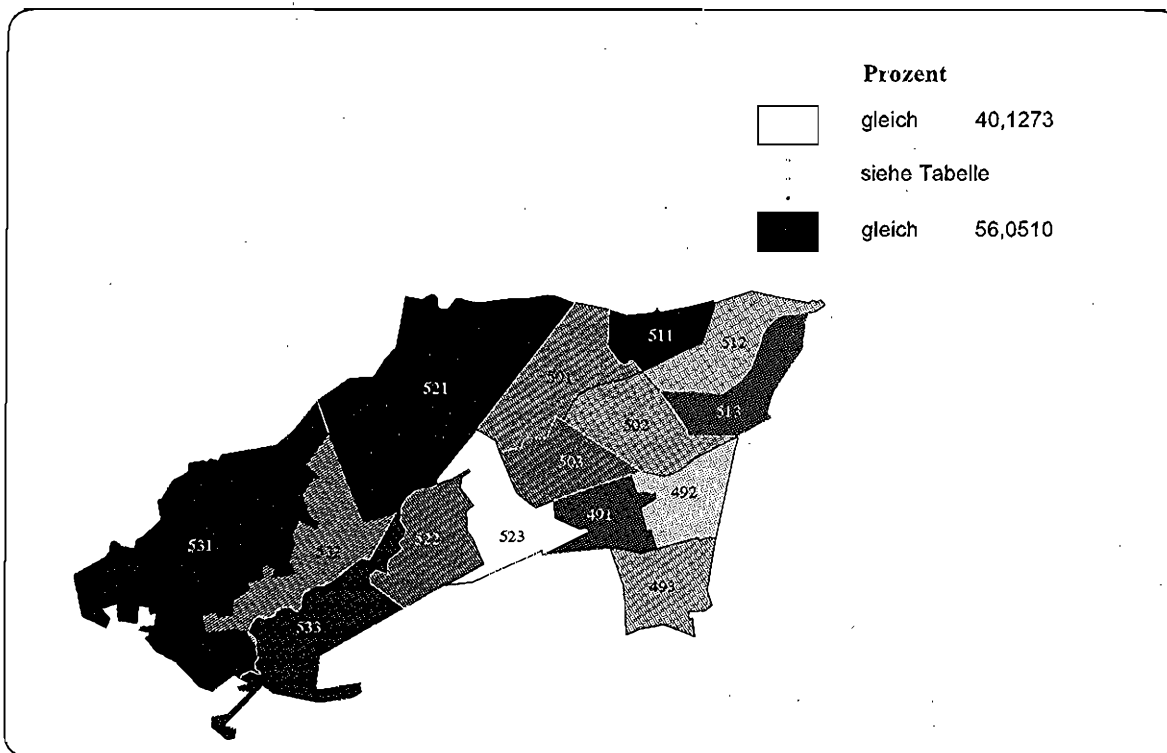
Abbildung A 4.2.2.137: Anteil der Personen über 65 Jahre an der Bevölkerung, 1995
Bezirk Zehlendorf, Statistische Gebiete



Abbildung A 4.2.2.138: Anteil der Personen über 65 Jahre an der Bevölkerung, 1995
Bezirk Zehlendorf, Verkehrszellen



Tabelle A 4.2.2.69: Anteil der Personen über 65 Jahre an der Bevölkerung, 1995
Bezirk Zehlendorf

Wert für Bezirk Zehlendorf:			% der Bezirksbevölkerung			Statistisches Gebiet			% der Bezirksbevölkerung			Verkehrszelle			% der Bezirksbevölkerung				
Minimaler Verkehrszellenwert:	Maximaler Verkehrszellenwert:	Wert	Minimaler Wert	Maximaler Wert	Wert	Minimaler Wert	Maximaler Wert	Wert	Minimaler Wert	Maximaler Wert	Wert	Minimaler Wert	Maximaler Wert	Wert	Minimaler Wert	Maximaler Wert	Wert		
19,6288	26,4887	18,9807	34,8018	20,8940	16,9802	10,3916	18,8194	16,0002	12,3900	17,1504	19,5667	17,1504	19,4196	17,1504	12,7389	17,1504	19,5667		
9,1667	26,4887	18,9807	34,8018	20,8940	16,0002	10,3916	18,8194	16,0002	12,3900	17,1504	19,5667	17,1504	19,4196	17,1504	12,7389	17,1504	19,5667		
26,4887	18,9807	16,9802	10,3916	18,8194	16,0002	10,3916	18,8194	16,0002	12,3900	17,1504	19,5667	17,1504	19,4196	17,1504	12,7389	17,1504	19,5667		
17,1150	21,5600	17,1150	17,1150	21,5600	17,1150	17,1150	21,5600	17,1150	17,1150	21,5600	17,1150	17,1150	21,5600	17,1150	17,1150	21,5600	17,1150		
4	5	4	4	5	1	3	1	1	2	2	1	2	1	2	2	1	1		
49 Teltower Damm	50 Argentinische Allee	51 Dahlem	52 Nikolaasse	53 Wannsee	491 Berlepschstraße	492 Seehoferstraße	493 Schönow	501 Krumme Lanke	502 Riemelsterstraße	503 Mexikoplatz	511 Jagdschloß Grünwald	512 Pacelliallee	513 Freie Universität	521 Schwanenwerder	522 Rehwiese	523 Spanische Allee	531 Schäferberg	532 Am Kleinen Wannsee	533 Kohlhasenbrück
7	9	14	15	13	11	3	8	6	1	10	4	2	12	5	7	9	14	15	13

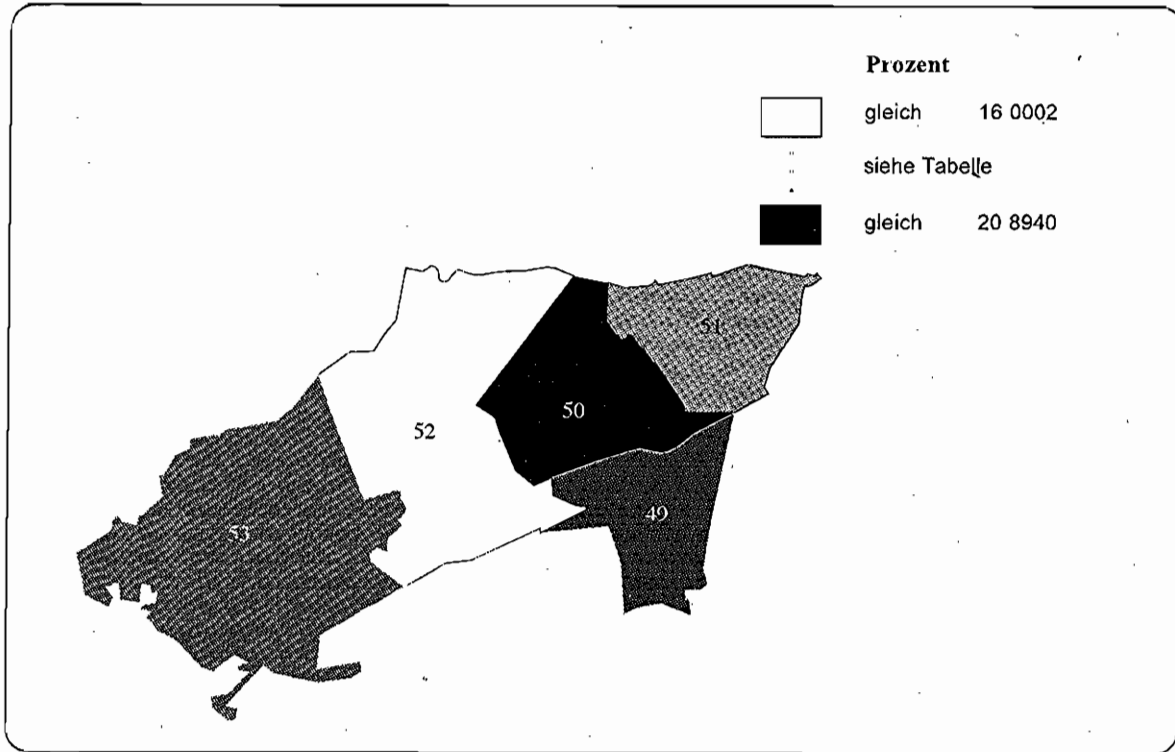
Abbildung A 4.2.2.139: Anteil der ausländischen Personen an der Bevölkerung, 1995
Bezirk Zehlendorf, Statistische Gebiete

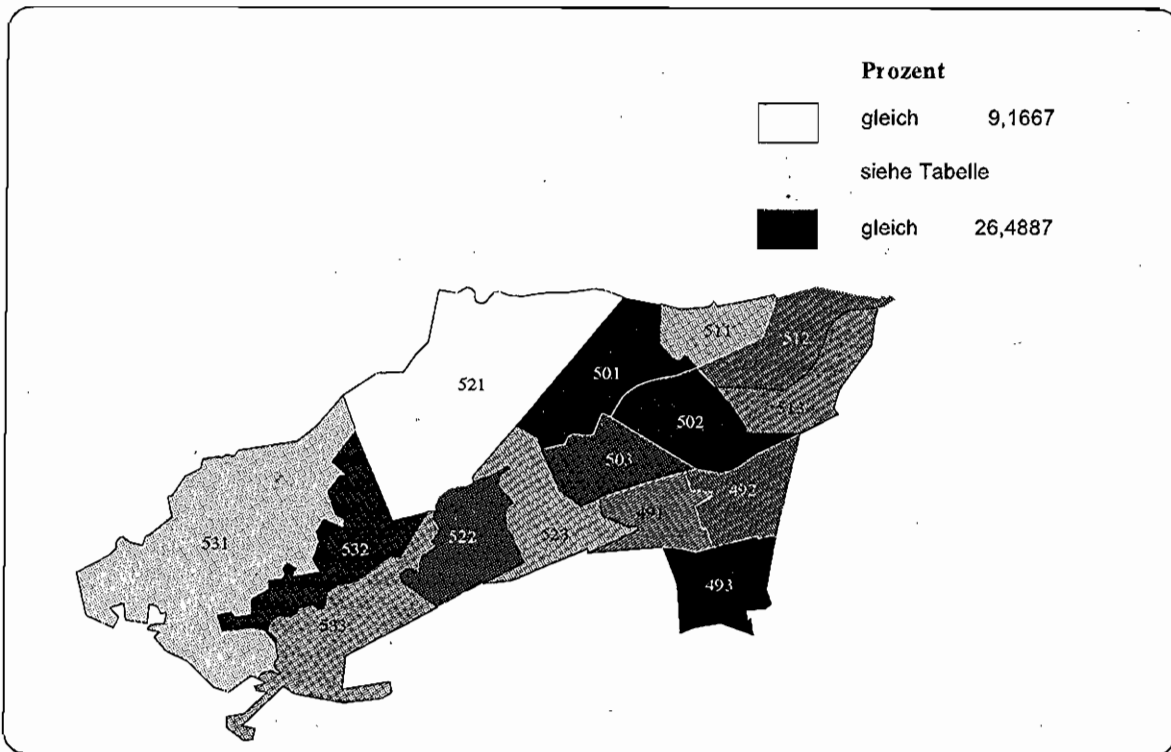

Abbildung A 4.2.2.140: Anteil der ausländischen Personen an der Bevölkerung, 1995
Bezirk Zehlendorf, Verkehrszellen



**Tabelle A 4.2.2.70: Anteil der ausländischen Personen an der Bevölkerung, 1995
Bezirk Zehlendorf**

Wert für Bezirk Zehlendorf:			Statistisches Gebiet							
9,9870	34,8016	% der Bezirksbevölkerung	Wert	Rang	Minimaler Wert	Maximaler Wert	Verkehrszelle	% der Bezirksbevölkerung	Wert	Rang
Minimaler Verkehrszellenwert:	6,2191				2	7,2508	8,5002	491 Berlepschstraße	7,2508	6
Maximaler Verkehrszellenwert:	6,6932				1	3,9014	7,2975	492 Seeholzstraße	8,4942	9
	6,6932	25,7573						493 Schönow	12,2111	10
	16,8827				5	7,0064	18,1179	501 Krumme Lanke	0,4842	2
	19,2788				4	3,3333	16,2140	502 Riemelsterstraße	15,8569	4
	10,8113				3	5,6478	11,3554	503 Mexkopfatz	9,4143	7
	10,8113							511 Jagdschloß Grünewald	0,1561	5
	10,8113							512 Pacelliallee	6,7826	15
	10,8113							513 Freie Universität	5,4513	13
	10,8113							521 Schwanenwerder	0,1193	1
	10,8113							522 Rehwiese	5,4474	8
	10,8113							523 Spanische Allee	11,0926	14
	10,8113							531 Schäferberg	0,2993	3
	10,8113							532 Am Kleinen Wannensee	7,9688	12
	10,8113							533 Kohlhasenbrück	2,1336	11

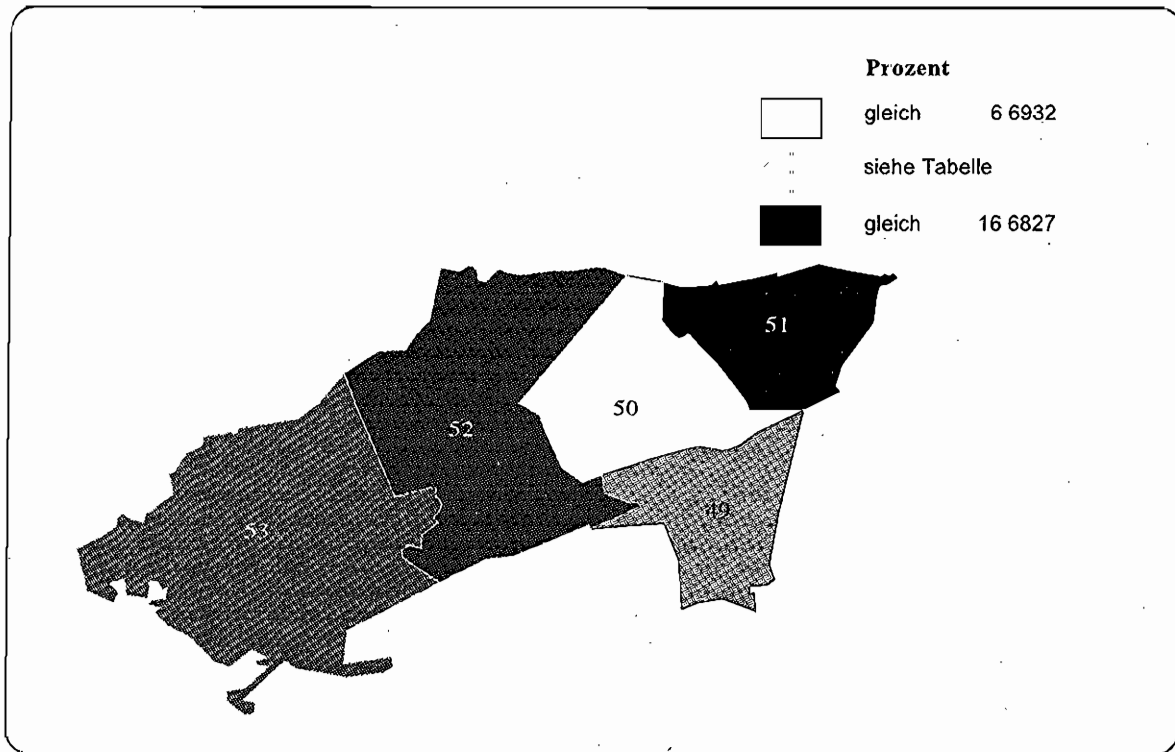
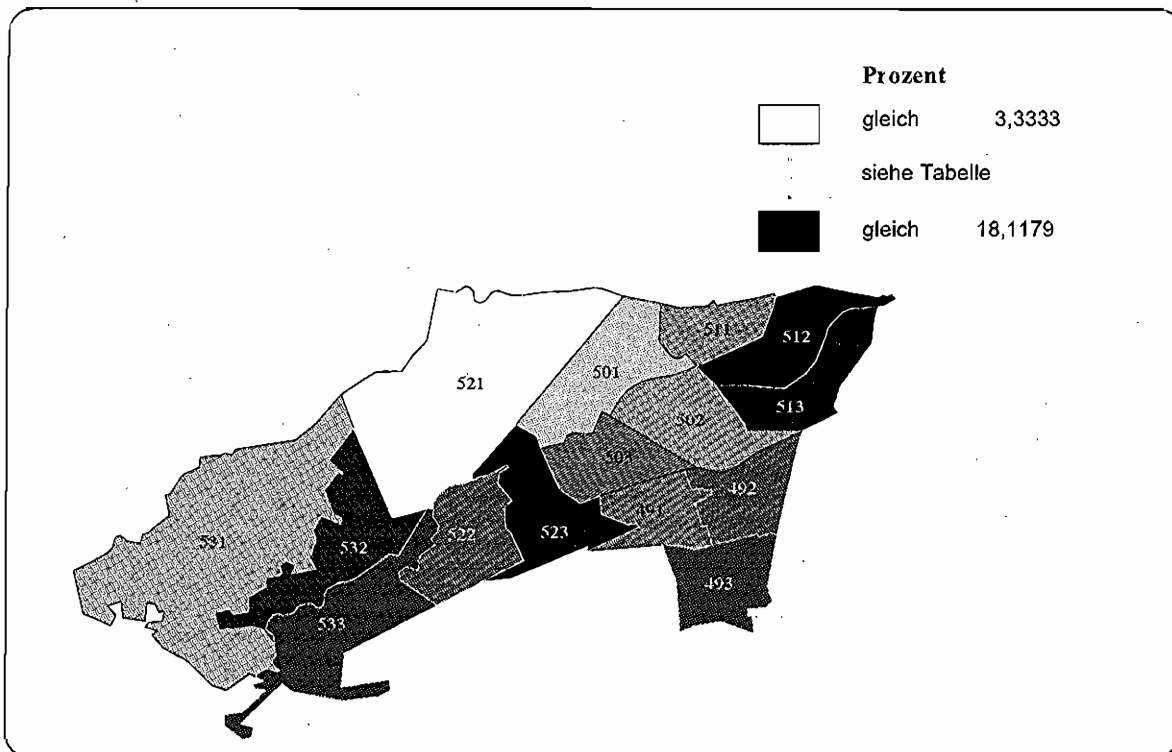
4.2.2.11 Bezirk Schöneberg

- Sozialindex 1997
- Anteil der Männer an der Bevölkerung, 1995
- Anteil der Personen unter 18 Jahren an der Bevölkerung, 1995
- Anteil der Personen im Alter von 18 bis unter 35 Jahren an der Bevölkerung, 1995
- Anteil der Personen im Alter von 35 bis unter 65 Jahren an der Bevölkerung, 1995
- Anteil der Personen über 65 Jahre an der Bevölkerung, 1995
- Anteil der ausländischen Personen an der Bevölkerung, 1995

Abbildung A 4.2.2.141: Sozialindex 1997
Bezirk Schöneberg, Statistische Gebiete



Abbildung A 4.2.2.142: Sozialindex 1997
Bezirk Schöneberg, Verkehrszellen



**Tabelle A 4.2.2.71: Sozialindex, 1997
Bezirk Schöneberg**

Wert für Bezirk Schöneberg: (Designfaktor: 2,1494)		-0,6250							
Statistisches Gebiet	% der Bezirksbevölkerung	Wert	Rang	Minimaler Wert	Maximaler Wert	Verkehrszelle	% der Bezirksbevölkerung	Wert	Rang
54 John-F. Kennedy-Platz	19,8244	-0,4801	6	-0,4801	-0,4801	541 John-F. Kennedy-Platz	19,8244	-0,4801	6
55 Bayerisches Viertel	19,0977	-0,0159	4	-0,0159	-0,0159	551 Bayerisches Viertel	19,0977	-0,0159	4
56 Nollendorfplatz	12,0713	-0,7880	7	-0,7880	-0,7880	561 Nollendorfplatz	12,0713	-0,7880	7
57 Großgörschenstraße	15,4405	-1,1163	8	-1,1163	-1,1163	571 Großgörschenstr.	15,4405	-1,1163	8
58 Tempelhofer Weg	3,8683	-0,0620	5	-0,0620	-0,0620	581 Tempelhofer Weg	3,8683	-0,0620	5
59 Priesterweg	0,6616	0,5190	1	0,5190	0,5190	591 Priesterweg	0,6616	0,5190	1
60 Rubensstraße	11,3334	0,1435	3	0,1435	0,1435	601 Rubensstraße	11,3334	0,1435	3
61 Friedenau	17,7028	0,3256	2	0,3256	0,3256	611 Friedenau	17,7028	0,3256	2

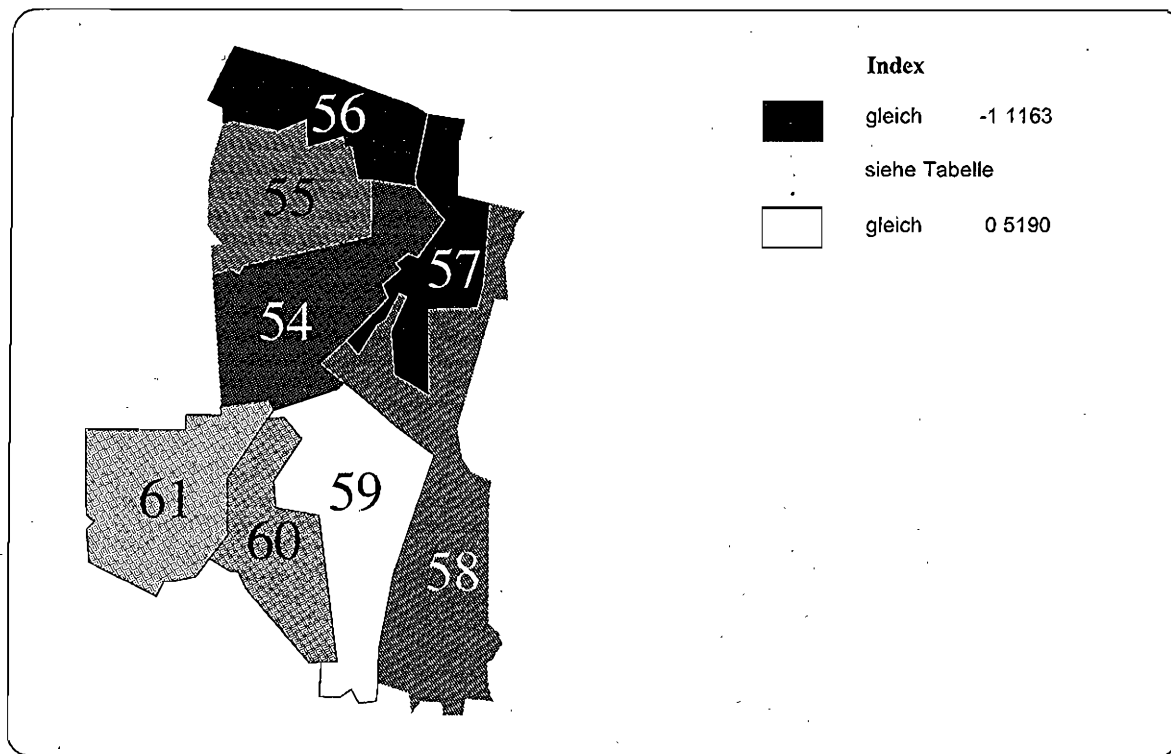
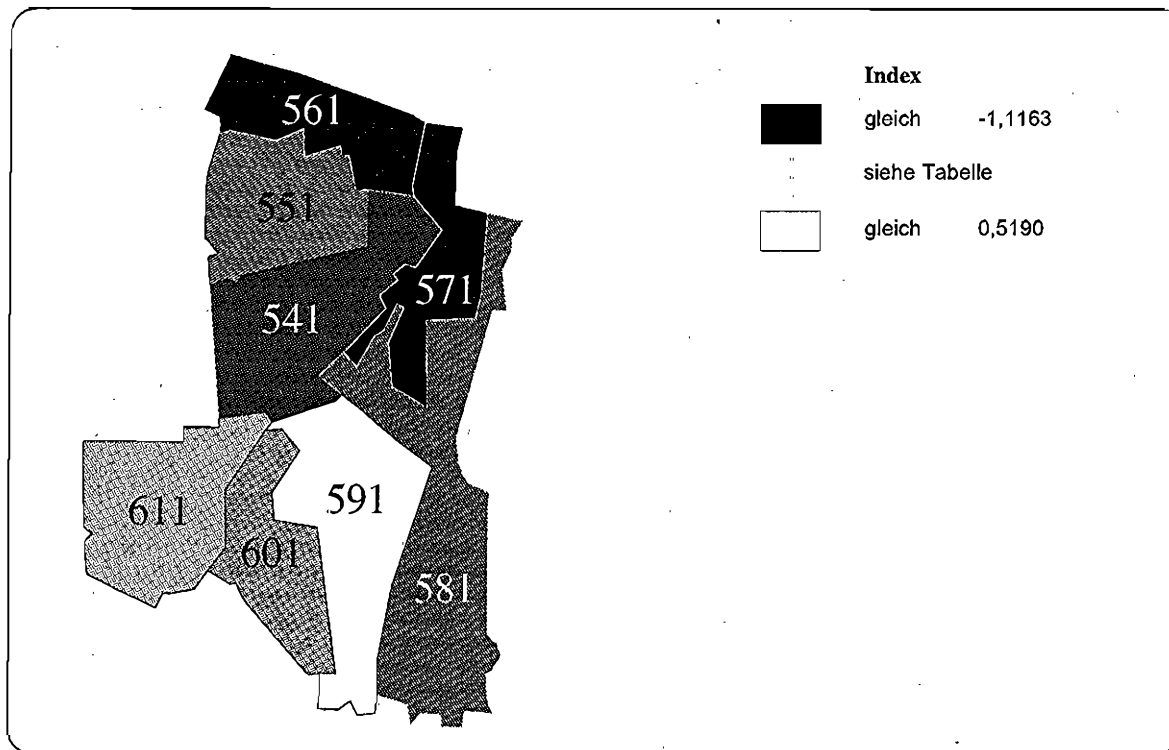
Abbildung A 4.2.2.143: Anteil der Männer an der Bevölkerung, 1995
Bezirk Schöneberg, Statistische Gebiete



Abbildung A 4.2.2.144: Anteil der Männer an der Bevölkerung, 1995
Bezirk Schöneberg, Verkehrszellen



**Tabelle A 4.2.2.72: Anteil der Männer an der Bevölkerung, 1995
Bezirk Schöneberg**

Wert für Bezirk Schöneberg:									
Minimaler Verkehrszellenwert:	48,5121								
Maximaler Verkehrszellenwert:	44,8310								
	51,5461								
Statistisches Gebiet	% der Bezirksbevölkerung	Wert	Rang	Minimaler Wert	Maximaler Wert	Verkehrszelle	% der Bezirksbevölkerung	Wert	Rang
54 John-F. Kennedy-Platz	19,8244	48,8820	6	48,8820	48,8820	541 John-F.-Kennedy-Platz	19,8244	48,8820	6
55 Bayerisches Viertel	19,0977	47,3570	4	47,3570	47,3570	551 Bayerisches Viertel	19,0977	47,3570	4
56 Nollendorfplatz	12,0713	50,0354	7	50,0354	50,0354	561 Nollendorfplatz	12,0713	50,0354	7
57 Großbörschenstraße	15,4405	51,5461	8	51,5461	51,5461	571 Großbörschenstr.	15,4405	51,5461	8
58 Tempelhofer Weg	3,8683	47,6369	5	47,6369	47,6369	581 Tempelhofer Weg	3,8683	47,6369	5
59 Prieserweg	0,6616	44,8310	1	44,8310	44,8310	591 Prieserweg	0,6616	44,8310	1
60 Rubensstraße	11,3334	46,9738	3	46,9738	46,9738	601 Rubensstraße	11,3334	46,9738	3
61 Friedenau	17,7028	46,9723	2	46,9723	46,9723	611 Friedenau	17,7028	46,9723	2

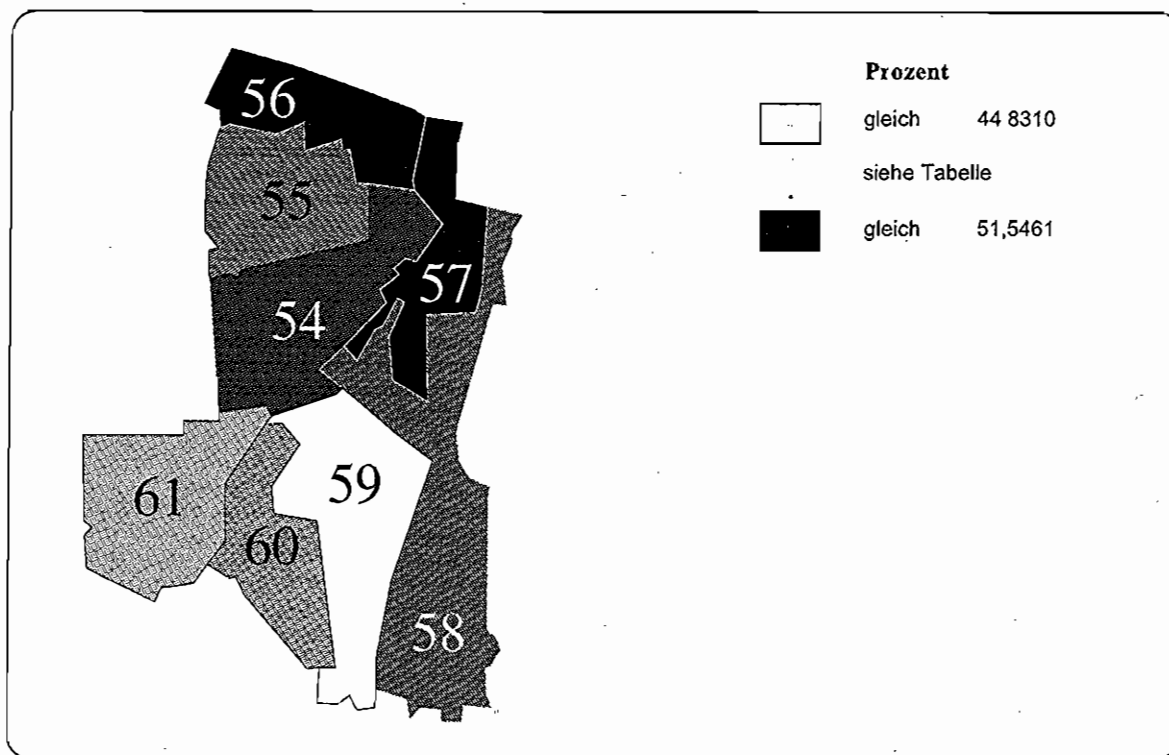
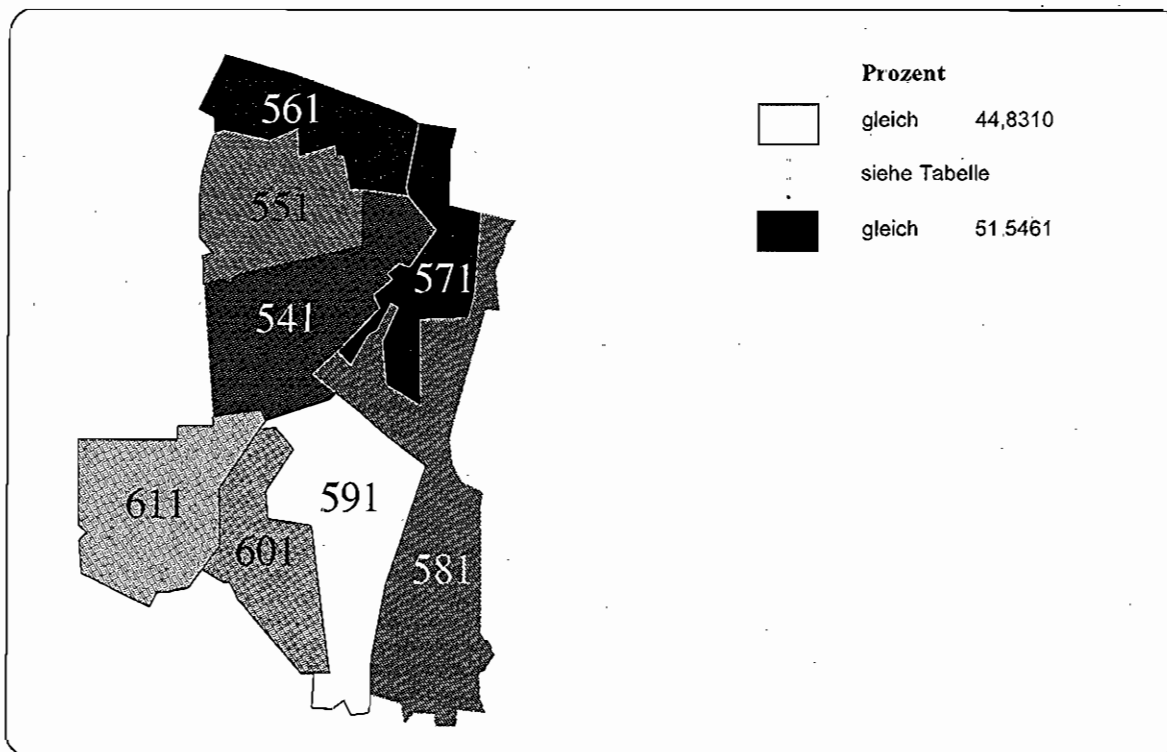
Abbildung A 4.2.2.145: Anteil der Personen unter 18 Jahren an der Bevölkerung, 1995
Bezirk Schöneberg, Statistische Gebiete



Abbildung A 4.2.2.146: Anteil der Personen unter 18 Jahren an der Bevölkerung, 1995
Bezirk Schöneberg, Verkehrszellen



Tabelle A 4 2.2.73: Anteil der Personen unter 18 Jahren an der Bevölkerung, 1995
Bezirk Schöneberg

Statistisches Gebiet	Minimaler Wert	Maximaler Wert	Verkehrszelle		Minimaler Wert	Maximaler Wert	Rang	% der Bezirksbevölkerung	Wert	Rang
			Verkehrszelle	Verkehrszelle						
Wert für Bezirk Schöneberg:	16,5881									
Minimaler Verkehrszellenwert:	14,4135									
Maximaler Verkehrszellenwert:	18,9594									
54. John-F.-Kennedy-Platz	15,7477	15,7477	541 John-F.-Kennedy-Platz	541 John-F.-Kennedy-Platz	15,7477	15,7477	4	19,8244	15,7477	4
55. Bayerisches Viertel	14,7422	14,7422	551 Bayerisches Viertel	551 Bayerisches Viertel	14,7422	14,7422	2	19,0977	14,7422	2
56. Nollendorfplatz	18,9594	18,9594	561 Nollendorfplatz	561 Nollendorfplatz	18,9594	18,9594	8	12,0713	18,9594	8
57. Großgörschenstraße	18,4598	18,4598	571 Großgörschenstr.	571 Großgörschenstr.	18,4598	18,4598	7	15,4405	18,4598	7
58. Tempelhofer Weg	17,4260	17,4260	581 Tempelhofer Weg	581 Tempelhofer Weg	17,4260	17,4260	5	3,8683	17,4260	5
59. Prieslerweg	14,4135	14,4135	591 Prieslerweg	591 Prieslerweg	14,4135	14,4135	1	0,6616	14,4135	1
60. Rubensstraße	17,5651	17,5651	601 Rubensstraße	601 Rubensstraße	17,5651	17,5651	6	11,3334	17,5651	6
61. Friedenau	15,5435	15,5435	611 Friedenau	611 Friedenau	15,5435	15,5435	3	17,7028	15,5435	3

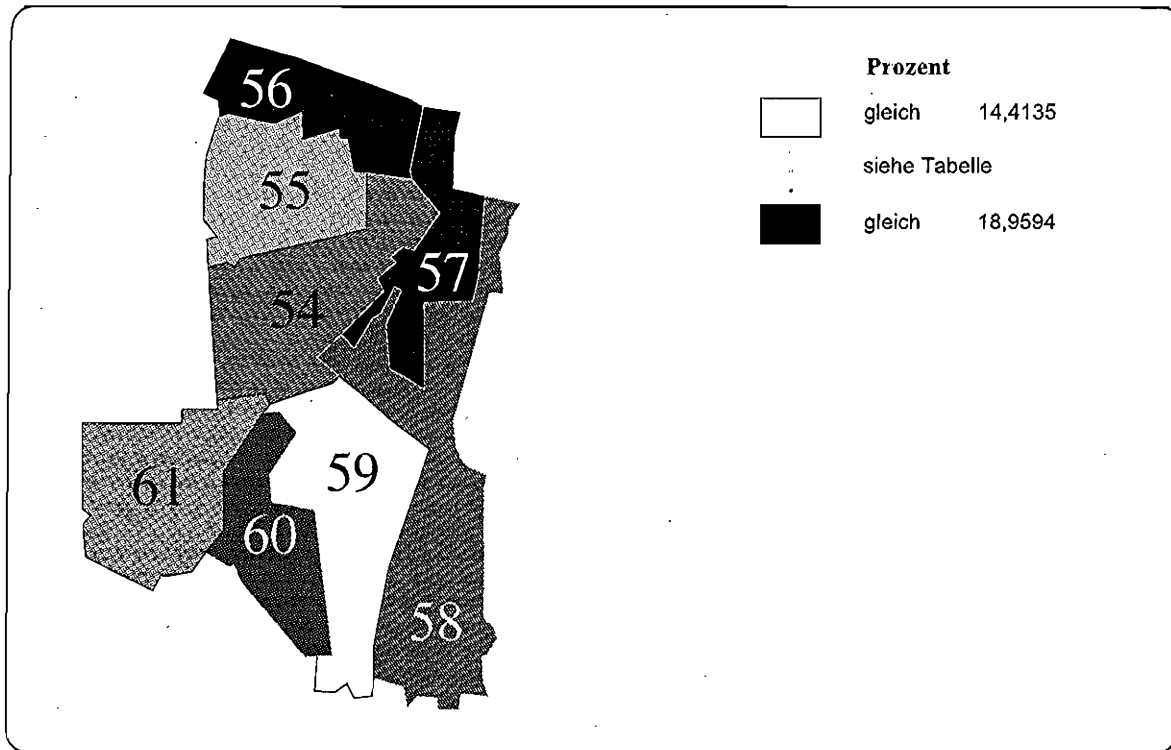
Abbildung A 4.2.2.147: Anteil der Personen im Alter von 18 bis unter 35 Jahren an der Bevölkerung, 1995
Bezirk Schöneberg, Statistische Gebiete

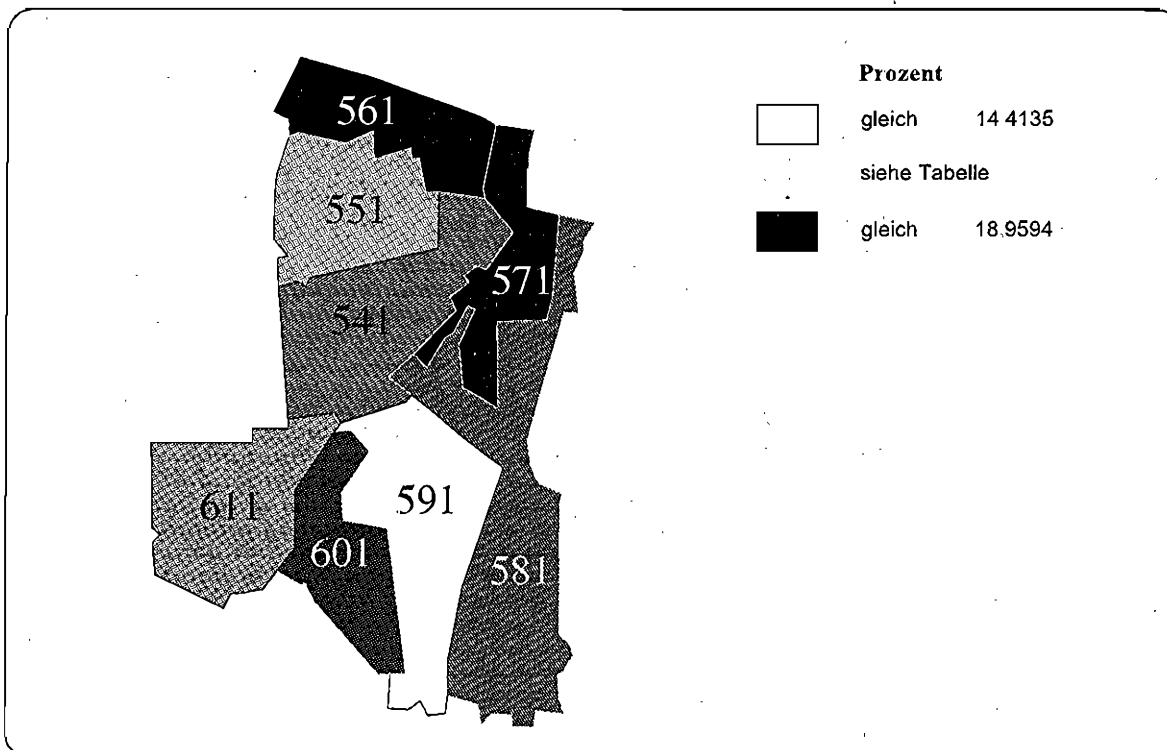

Abbildung A 4.2.2.148: Anteil der Personen im Alter von 18 bis unter 35 Jahren an der Bevölkerung, 1995
Bezirk Schöneberg, Verkehrszellen



**Tabelle A 4.2.2.74: Anteil der Personen im Alter von 18 bis unter 35 Jahren an der Bevölkerung, 1995
Bezirk Schöneberg**

Statistisches Gebiet	% der Bezirksbevölkerung		Verkehrszelle		% der Bezirksbevölkerung		Rang
	Minimaler Wert	Maximaler Wert	Verkehrszelle	Maximaler Wert	Minimaler Wert	Maximaler Wert	
Wert für Bezirk Schöneberg:	27,9162						
Minimaler Verkehrszellenwert:	22,8628						
Maximaler Verkehrszellenwert:	33,4952						
54 John-F.-Kennedy-Platz	19,8244	29,9363	541 John-F.-Kennedy-Platz	29,9363	19,8244	29,9363	7
55 Bayerisches Viertel	19,0977	26,2406	551 Bayerisches Viertel	26,2406	19,0977	26,2406	5
56 Nollendorfplatz	12,0713	28,1722	561 Nollendorfplatz	28,1722	12,0713	28,1722	6
57 Großgörschenstraße	15,4405	33,4952	571 Großgörschenstr.	33,4952	15,4405	33,4952	8
58 Tempelhofer Weg	3,8683	25,7395	581 Tempelhofer Weg	25,7395	3,8683	25,7395	3
59 Priesterweg	0,6616	22,8628	591 Priesterweg	22,8628	0,6616	22,8628	1
60 Rübensstraße	11,3334	25,7587	601 Rübensstraße	25,7587	11,3334	25,7587	4
61 Friedenau	17,7028	24,4669	611 Friedenau	24,4669	17,7028	24,4669	2

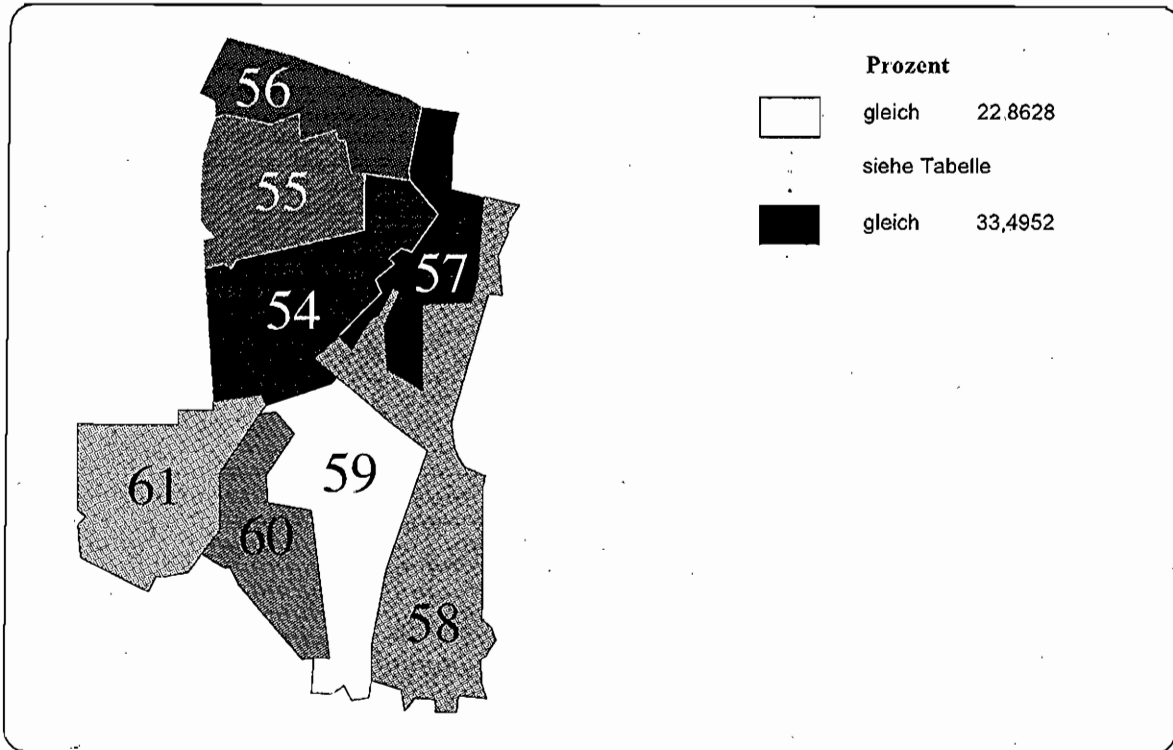
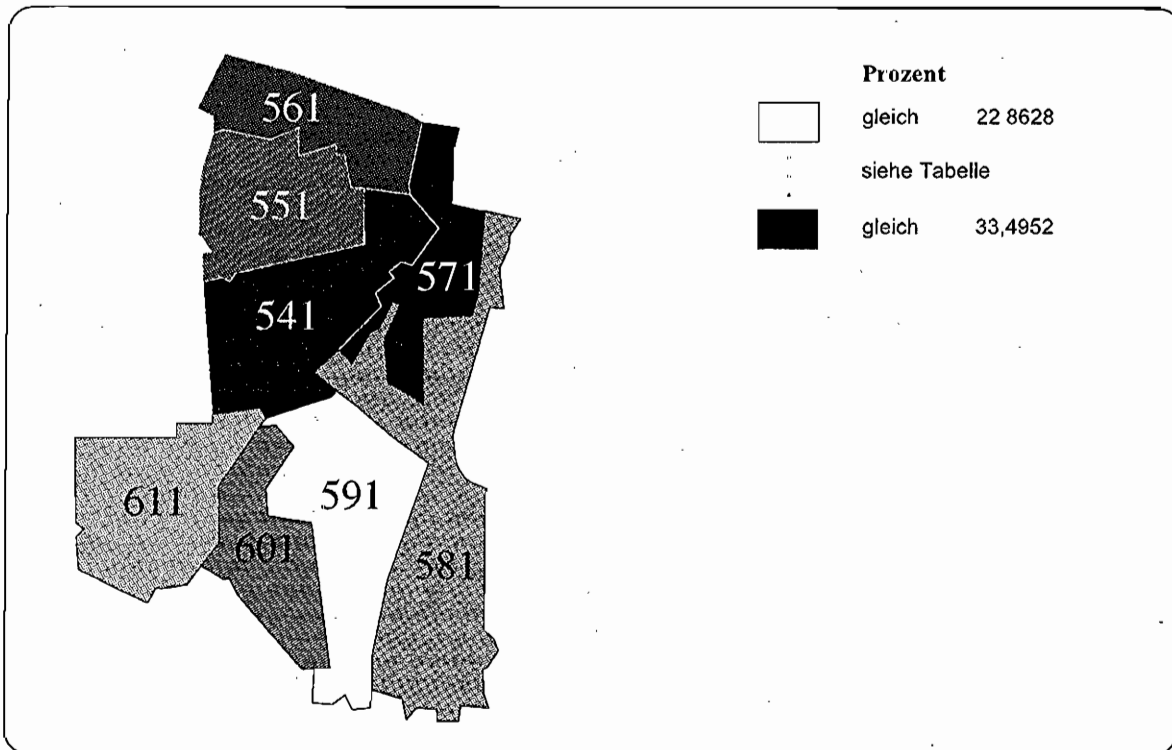
Abbildung A 4.2.2.149: Anteil der Personen im Alter von 35 bis unter 65 Jahren an der Bevölkerung, 1995
Bezirk Schöneberg, Statistische Gebiete



Abbildung A 4.2.2.150: Anteil der Personen im Alter von 35 bis unter 65 Jahren an der Bevölkerung, 1995
Bezirk Schöneberg, Verkehrszellen



Tabelle A 4.2.2.75: Anteil der Personen im Alter von 35 bis unter 65 Jahren an der Bevölkerung, 1995
Bezirk Schöneberg

Wert für Bezirk Schöneberg:			% der Bezirksbevölkerung		
Wert	42,7701		Wert	19,8244	
Minimaler Verkehrszellenwert:	33,5984		Wert	19,0977	
Maximaler Verkehrszellenwert:	47,1580		Wert	12,0713	
Statistisches Gebiet			% der Bezirksbevölkerung		
Statistisches Gebiet	Minimaler Wert	Rang	Maximaler Wert	Verkehrszelle	Rang
54 John-F.-Kennedy-Platz	42,0714	5	42,0714	541 John-F.-Kennedy-Platz	5
55 Bayerisches Viertel	43,3383	7	43,3383	551 Bayerisches Viertel	7
56 Nollendorfpplatz	41,2367	4	41,2367	561 Nollendorfpplatz	4
57 Großgörschensstraße	40,8212	3	40,8212	571 Großgörschensstr.	3
58 Tempelhofer Weg	38,2523	2	38,2523	581 Tempelhofer Weg	2
59 Prieslerweg	33,5984	1	33,5984	591 Prieslerweg	1
60 Flubensstraße	42,5463	6	42,5463	601 Flubensstraße	6
61 Friedenau	47,1580	8	47,1580	611 Friedenau	8

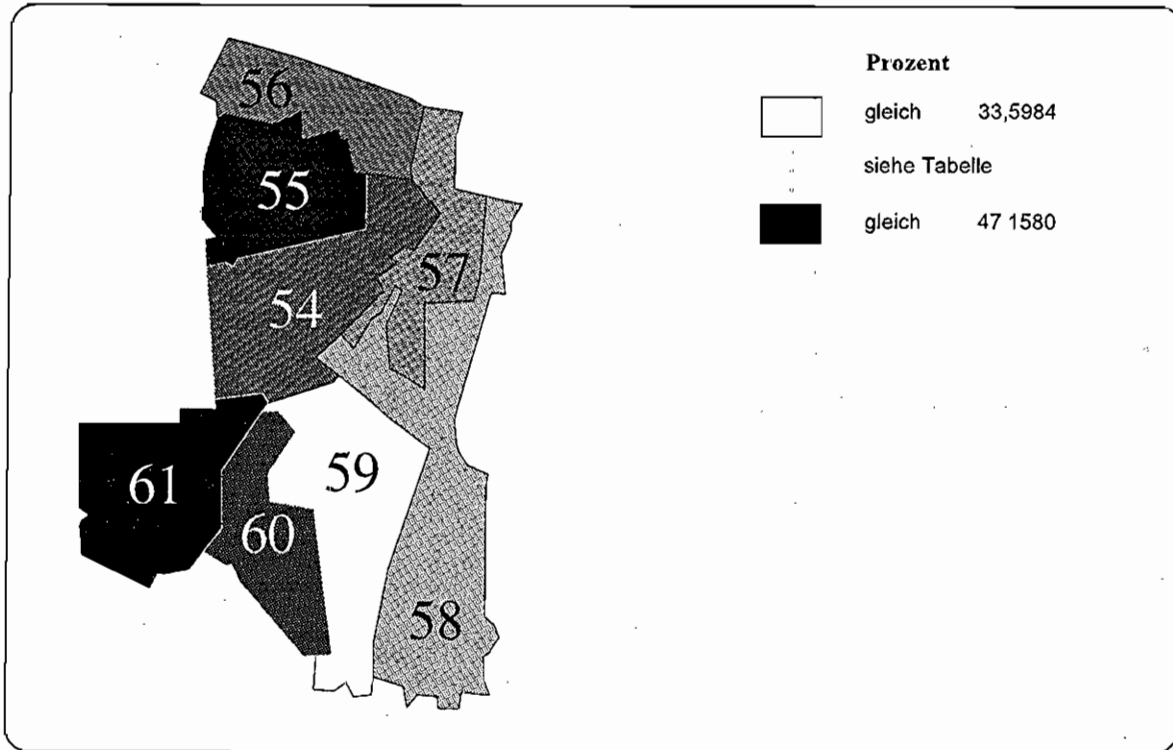
Abbildung A 4.2.2.151: Anteil der Personen über 65 Jahre an der Bevölkerung, 1995
Bezirk Schöneberg, Statistische Gebiete

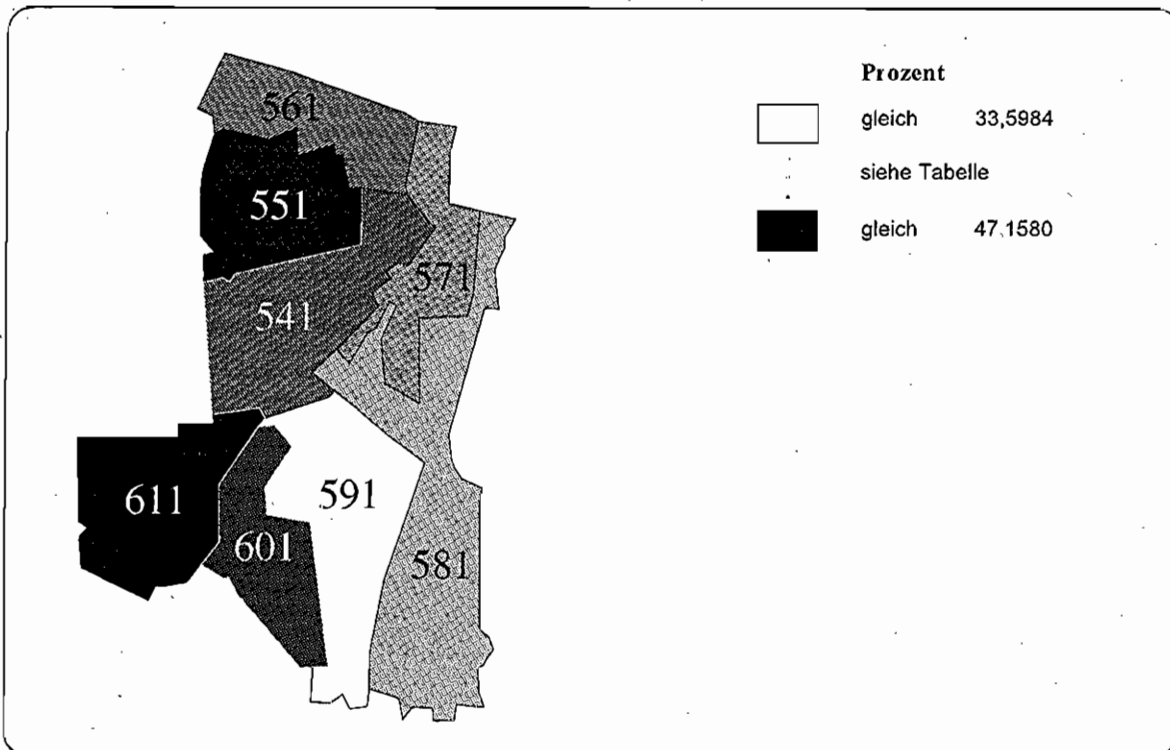

Abbildung A 4.2.2.152: Anteil der Personen über 65 Jahre an der Bevölkerung, 1995
Bezirk Schöneberg, Verkehrszellen



**Tabelle A 4.2.2.76: Anteil der Personen über 65 Jahre an der Bevölkerung, 1995
Bezirk Schöneberg**

Wert für Bezirk Schöneberg :			Statistisches Gabel		
12,7257	Wert	Rang	12,2446	Wert	Rang
7,2238	Minimaler Verkehrszellenwert :		15,6789	Maximaler Wert	
29,1252	Maximaler Verkehrszellenwert :		11,6317	Minimaler Wert	
% der Bezirksbevölkerung			% der Bezirksbevölkerung		
Statistisches Gabel	Wert	Rang	Verkehrszelle	Wert	Rang
54. John-F.-Kennedy-Platz	19,8244	3	541 John-F.-Kennedy-Platz	12,2446	3
55. Bayerisches Viertel	19,0977	6	551 Bayerisches Viertel	15,6789	6
56. Nollendorfplatz	12,0713	2	561 Nollendorfplatz	11,6317	2
57. Großgörschenstraße	15,4405	1	571 Großgörschenstr.	7,2238	1
58. Tempelhofer Weg	3,8683	7	581 Tempelhofer Weg	18,5821	7
59. Priesterweg	0,6616	8	591 Priesterweg	29,1252	8
60. Rubensstraße	11,3334	5	601 Rubensstraße	14,1299	5
61. Friedenau	17,7028	4	611 Friedenau	12,8316	4

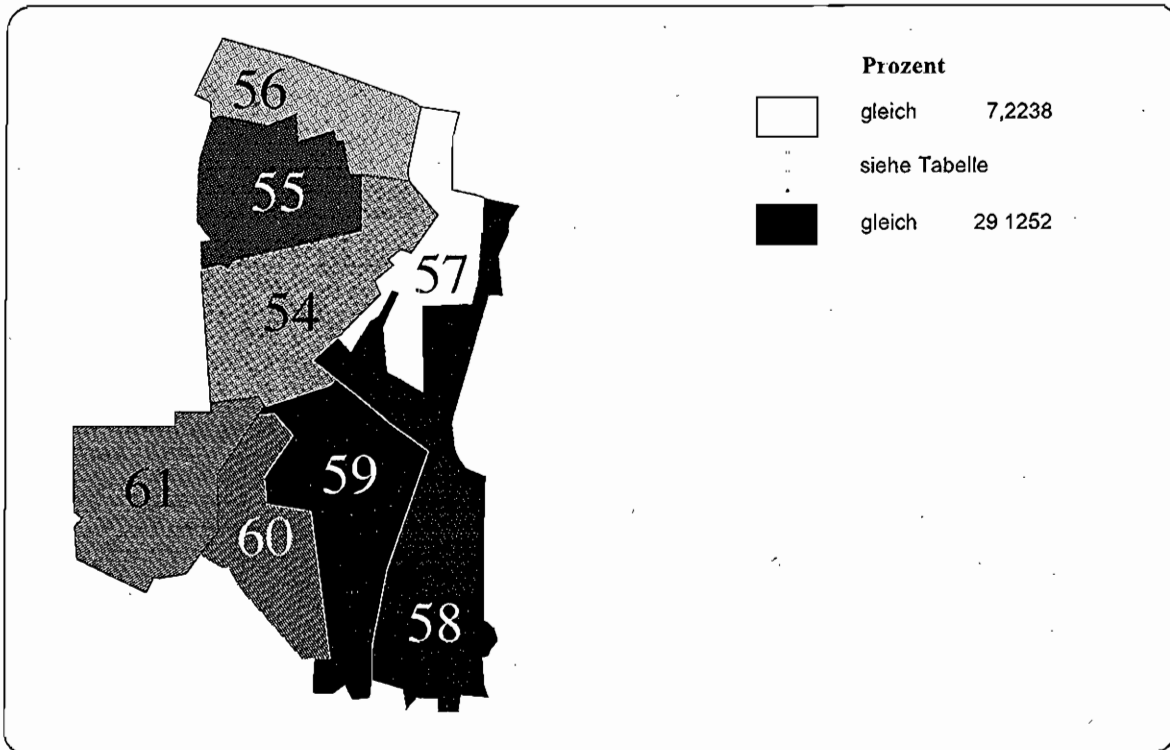
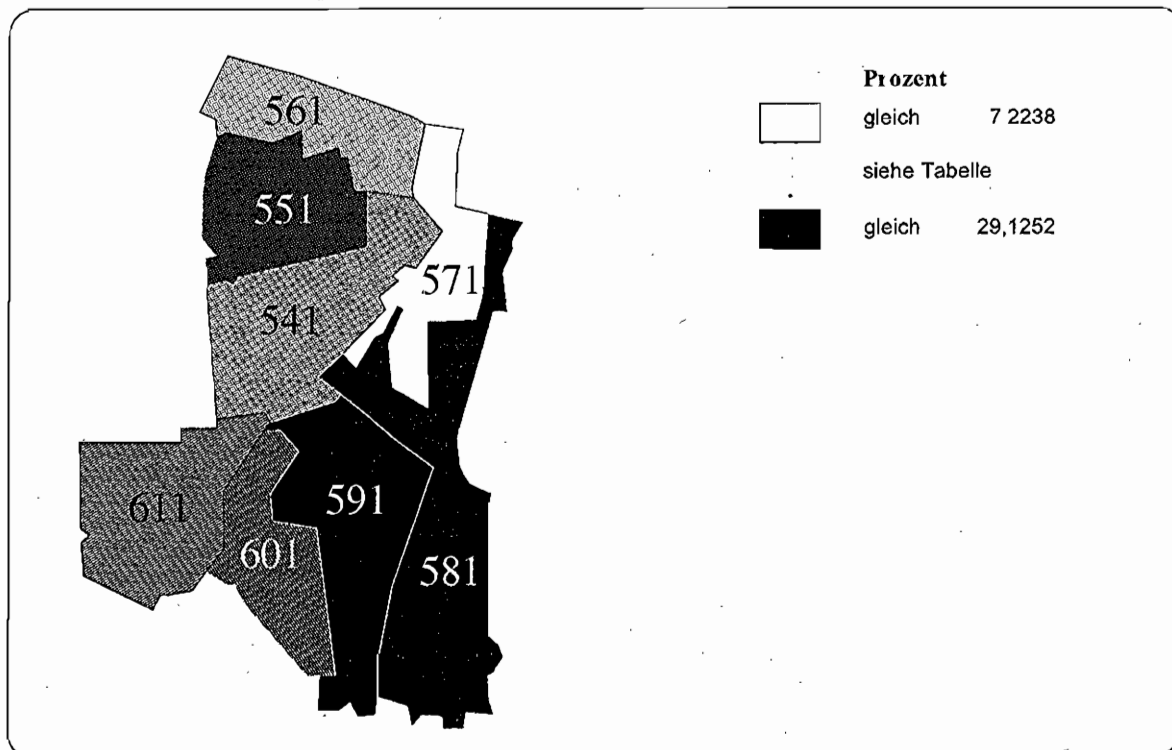
Abbildung A 4.2.2.153: Anteil der ausländischen Personen an der Bevölkerung, 1995
Bezirk Schöneberg, Statistische Gebiete



Abbildung A 4.2.2.154: Anteil der ausländischen Personen an der Bevölkerung, 1995
Bezirk Schöneberg, Verkehrszellen



**Tabelle A 4.2.2.77: Anteil der ausländischen Personen an der Bevölkerung, 1995
Bezirk Schöneberg**

Wert für Bezirk Schöneberg :			% der Bezirksbevölkerung			
Minimaler Verkehrszellenwert :	22,3735		19,8244	24,4593		
Maximaler Verkehrszellenwert :	11,5053		19,0977	19,0709		
	34,4102		12,0713	34,4102		
			15,4405	32,6433		
			3,8683	20,6392		
			0,6616	13,6183		
			11,3334	15,5574		
			17,7028	11,5053		
Statistisches Gebiet	Minimaler Wert	Maximaler Wert	Verkehrszelle	% der Bezirksbevölkerung	Wert	Rang
54 John-F.-Kennedy-Platz	24,4593	24,4593	541 John-F.-Kennedy-Platz	19,8244	24,4593	6
55 Bayerisches Viertel	19,0709	19,0709	551 Bayerisches Viertel	19,0977	19,0709	4
56 Nollendorfplatz	34,4102	34,4102	561 Nollendorfplatz	12,0713	34,4102	8
57 Großgorschenstraße	32,6433	32,6433	571 Großgorschenstr.	15,4405	32,6433	7
58 Tempelhofer Weg	20,6392	20,6392	581 Tempelhofer Weg	3,8683	20,6392	5
59 Prieserweg	13,6183	13,6183	591 Prieserweg	0,6616	13,6183	2
60 Rubensstraße	15,5574	15,5574	601 Rubensstraße	11,3334	15,5574	3
61 Friedenau	11,5053	11,5053	611 Friedenau	17,7028	11,5053	1

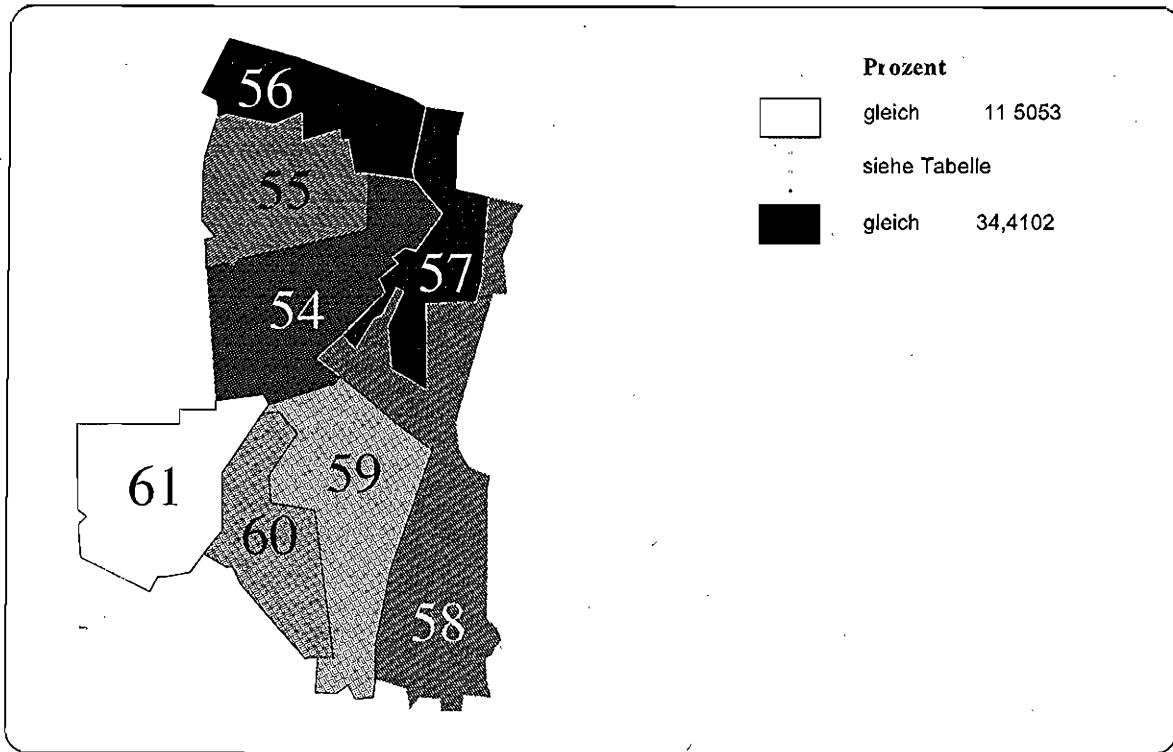
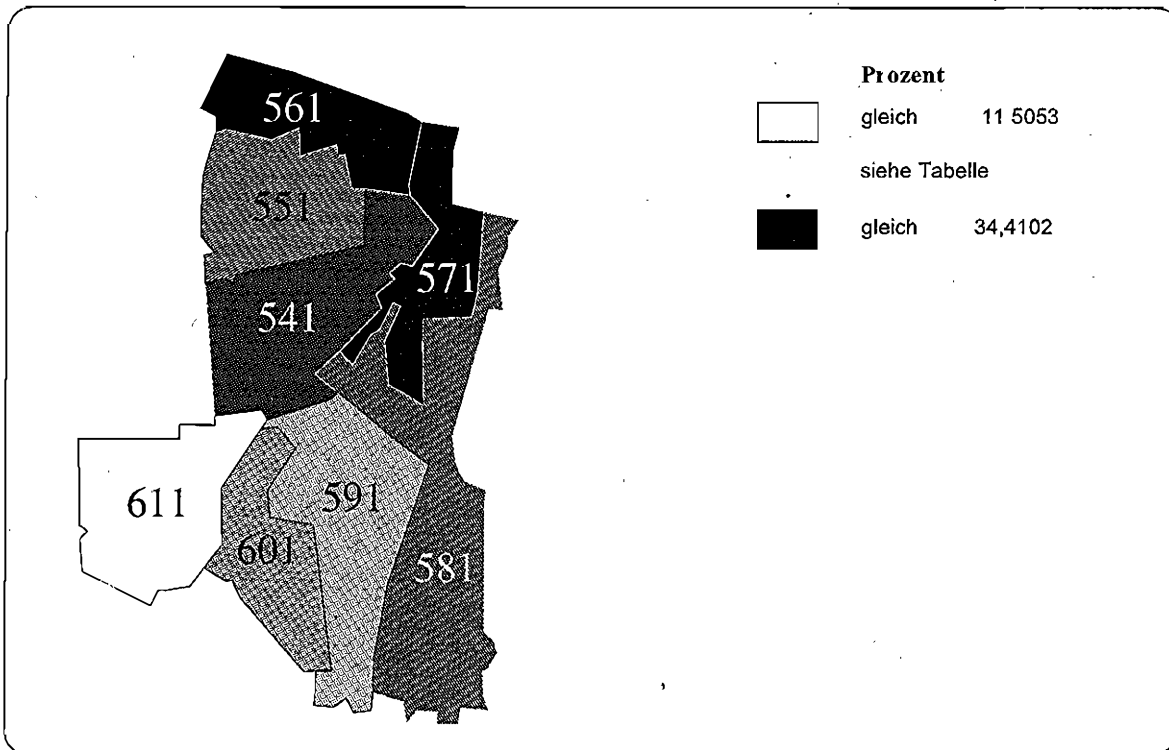
4.2.2.12 Bezirk Steglitz

- Sozialindex 1997
- Anteil der Männer an der Bevölkerung, 1995
- Anteil der Personen unter 18 Jahren an der Bevölkerung, 1995
- Anteil der Personen im Alter von 18 bis unter 35 Jahren an der Bevölkerung, 1995
- Anteil der Personen im Alter von 35 bis unter 65 Jahren an der Bevölkerung, 1995
- Anteil der Personen über 65 Jahre an der Bevölkerung, 1995
- Anteil der ausländischen Personen an der Bevölkerung, 1995

Abbildung A 4.2.2.155: Sozialindex 1997
Bezirk Steglitz, Statistische Gebiete



Abbildung A 4.2.2.156: Sozialindex 1997
Bezirk Steglitz, Verkehrszellen



**Tabelle A 4.2.2.78: Sozialindex, 1997
Bezirk Steglitz**

Wert für Bezirk Steglitz: (Designator: 2:1581)		1,1638									
Statistisches Gebiet	% der Bezirksbevölkerung	Wert	Rang	Minimaler Wert	Maximaler Wert	Venkehrszelle	% der Bezirksbevölkerung	Wert	Rang		
62 Schloßstraße	11,0292	0,3867	5	0,1651	0,6416	621 Brenlanostraße	5,1280	0,6416	7		
63 Albrechtstraße	27,0527	0,4724	4	0,1950	0,7019	622 Falthaus Steglitz	5,9012	0,1651	17		
64 Ostpreußendamm	18,6654	0,5964	2	0,5462	0,7555	631 Feuerbachstraße	7,2504	0,4494	13		
65 Goerzwerke	0,5481	-1,1277	6	-1,1277	-1,1277	632 Carmerplatz	5,3691	0,1950	16		
66 Drakestraße	21,0619	0,5266	3	0,4123	0,6529	633 Stadtplatz Steglitz	6,4657	0,7019	5		
67 Lankwitz	21,6427	0,7060	1	0,2779	0,9193	634 Südende	7,4675	0,5139	11		
						641 Marienplatz	4,3818	0,7555	4		
						642 BfL Licherfelde	5,9538	0,6496	9		
						643 Oberhofer Weg	8,4299	0,5462	10		
						651 Goerzwerke	0,5481	-1,1277	18		
						661 Unter den Eichen	3,6413	0,4123	14		
						662 Carstenstraße	6,0219	0,6182	8		
						663 Thuner Platz	2,9830	0,6529	6		
						664 Hindenburgdamm	8,4157	0,4657	12		
						671 Calandrellistraße	2,8623	0,7880	2		
						672 Kaiser-Wilhelm-Straße	9,0218	0,7743	3		
						673 Frobenstraße	5,1850	0,9193	1		
						674 Preisingsstraße	4,5736	0,2779	15		

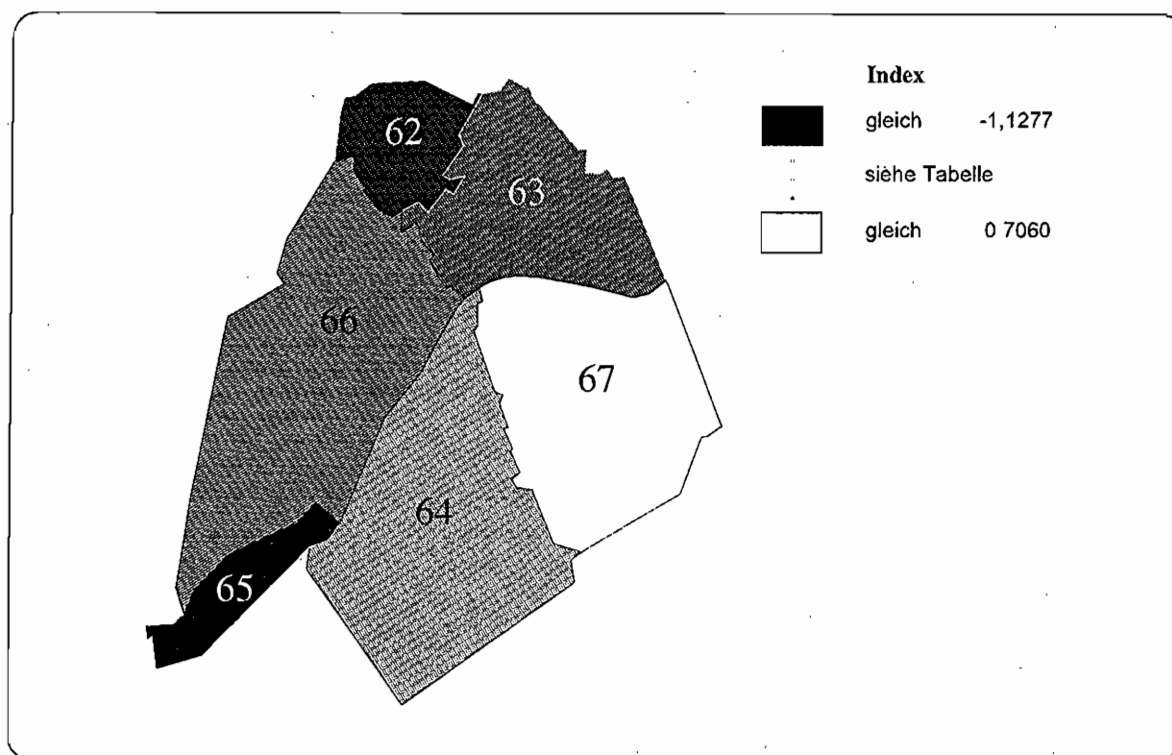
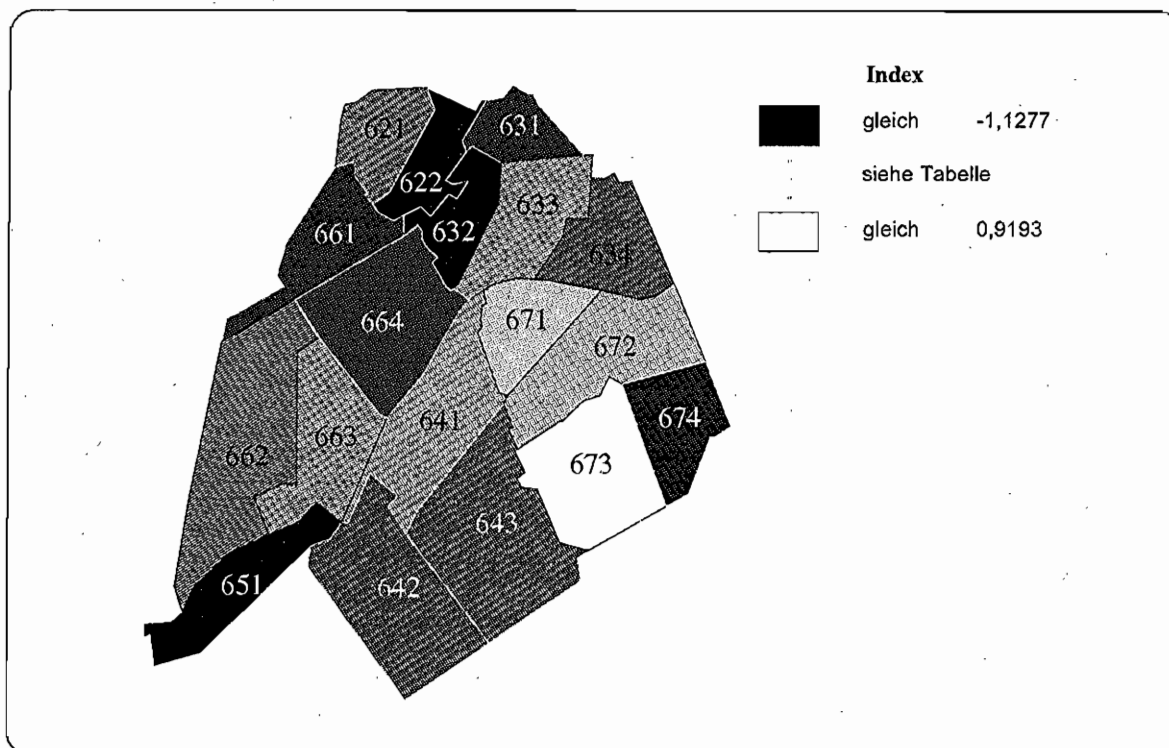
Abbildung A 4.2.2.157: Anteil der Männer an der Bevölkerung, 1995
Bezirk Steglitz, Statistische Gebiete



Abbildung A 4.2.2.158: Anteil der Männer an der Bevölkerung, 1995
Bezirk Steglitz, Verkehrszellen



Tabelle A 4.2.2.79: Anteil der Männer an der Bevölkerung, 1995
Bezirk Steglitz

Statistisches Gebiet	% der Bezirksbevölkerung			Verkehrszelle			% der Bezirksbevölkerung			Rang
	Wert	Rang	Maximaler Wert	Verkehrszelle	Wert	Rang	Wert	Rang		
62 Schloßstraße	11 0292	46 2943	4	45 3135	47 1466	621 Brehlanosstraße	5 1280	45 3135	7	
63 Albrechtstraße	27 0527	44 9679	2	43 3567	46 2913	622 Rathaus Steglitz	5 9012	47 1466	15	
64 Ospreußendamm	18 6654	46 3068	5	43 8297	47 5461	631 Feuerbachstraße	7 2504	44 9371	6	
65 Goerzwerke	0 5481	52 1154	6	52 1154	52 1154	632 Carmerplatz	5 8691	46 2913	11	
66 Drakestraße	21 0619	46 2753	3	45 7244	46 4992	633 Stadtplatz Steglitz	6 4657	43 3567	1	
67 Lankwitz	21 6427	44 7997	1	43 7434	47 1537	634 Südende	7 4675	45 3525	8	
						641 Marienplatz	4 3818	43 8297	3	
						642 BfL Lichtenfelde	5 8538	46 3762	13	
						643 Oberhofer Weg	8 4299	47 5461	17	
						651 Goerzwerke	0 5481	52 1154	18	
						661 Unter den Eichen	3 6413	46 0703	10	
						662 Carlsenerstraße	6 0219	46 3592	12	
						663 Trümer Platz	2 9630	45 7244	9	
						664 Hindenburgdamm	8 4157	46 4992	14	
						671 Calandrellistraße	2 8623	44 6695	5	
						672 Kaiser-Wilhelm-Straße	9 0218	43 7434	2	
						673 Erbenstraße	5 1850	44 6331	4	
						674 Preysingstraße	4 5736	47 1537	16	

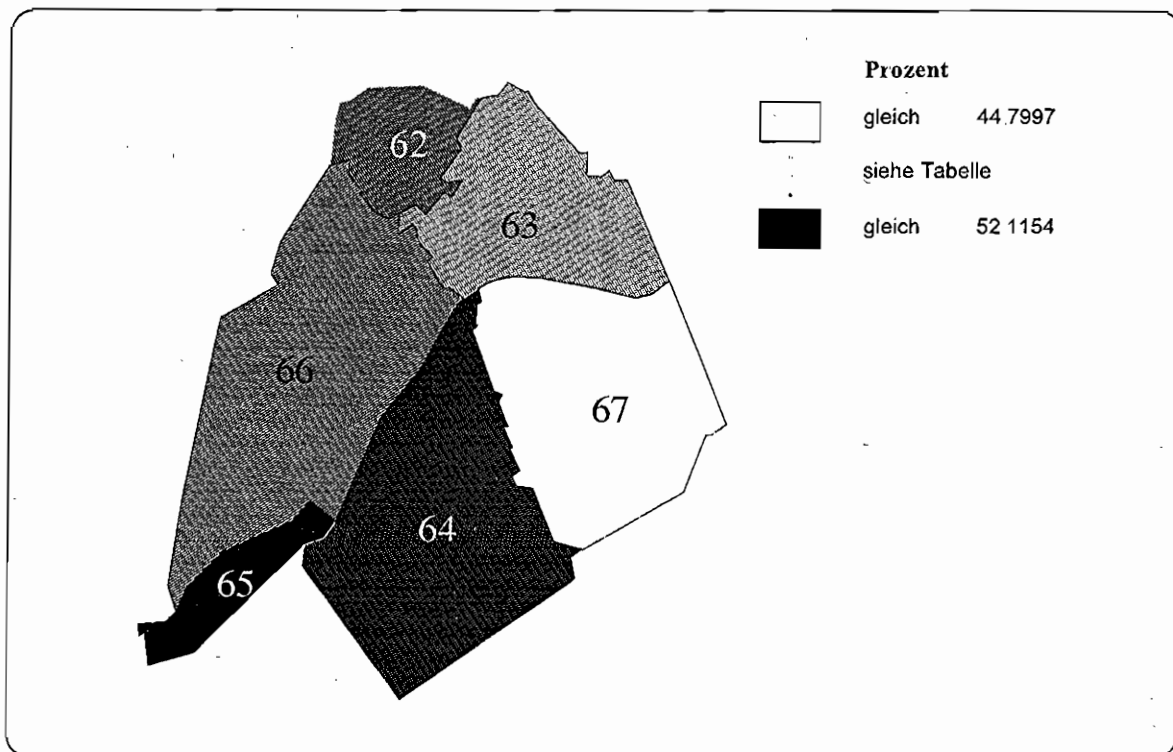
Wert für Bezirk Steglitz: 45,6422
 Minimaler Verkehrszellenwert: 43,3567
 Maximaler Verkehrszellenwert: 52,1154

Abbildung A 4.2.2.159: Anteil der Personen unter 18 Jahren an der Bevölkerung, 1995
Bezirk Steglitz, Statistische Gebiete

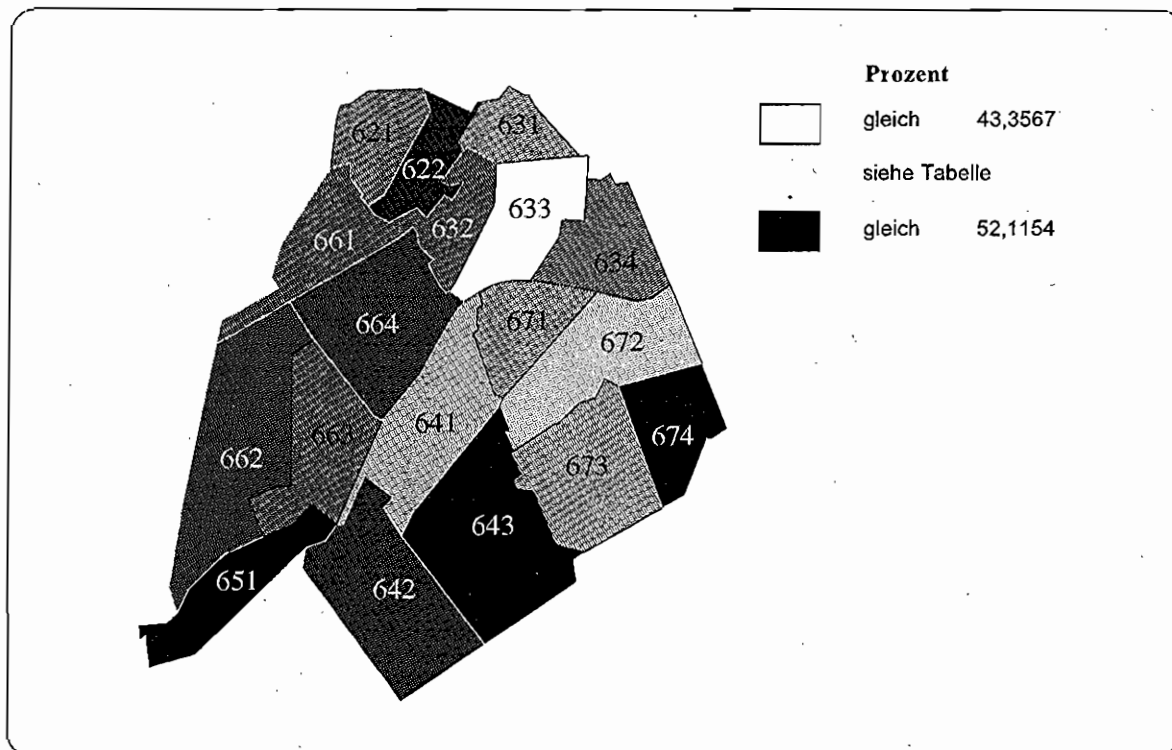

Abbildung A 4.2.2.160: Anteil der Personen unter 18 Jahren an der Bevölkerung, 1995
Bezirk Steglitz, Verkehrszellen



Tabelle A 4.2.2.80: Anteil der Personen unter 18 Jahren an der Bevölkerung, 1995
Bezirk Steglitz

Statistisches Gebiet	% der Bezirksbevölkerung		Minimaler Wert		Maximaler Wert		Verkehrszelle	% der Bezirksbevölkerung		Rang
	Wert	Rang	Wert	Rang	Wert	Rang		Wert	Rang	
Wert für Bezirk Steglitz:	15,2840									
Minimaler Verkehrszellenwert:	12,6345									
Maximaler Verkehrszellenwert:	19,9625									
62 Schloßstraße	11,0292	4	14,2857	4	14,8433	7	621 Brentanosstraße	5,1280	7	14,2857
63 Albrechtstraße	27,0527	2	12,6345	2	15,3081	9	622 Rathaus Steglitz	5,9012	9	14,8433
64 Osipreußendamm	18,6654	6	14,8184	6	19,9625	10	631 Feuerbachstraße	7,2504	10	14,9378
65 Goerzwerke	0,5481	1	14,1346	1	14,1346	6	632 Carmerplatz	5,8691	6	14,1882
66 Drakestraße	21,0619	5	15,1240	5	16,6112	1	633 Stadtplatz Steglitz	6,4657	1	12,6345
67 Lankwitz	21,6427	3	13,4069	3	17,1238	12	634 Sildende	7,4675	12	15,3081
						8	641 Marienplatz	4,3818	8	14,8184
						16	642 Bnt. Lichterfelde	5,8538	16	16,6332
						18	643 Oberhofer Weg	8,4299	18	19,9625
						5	651 Goerzwerke	0,5481	5	14,1346
						13	661 Unter den Eichen	3,6413	13	15,5160
						15	662 Carstemstraße	6,0219	15	16,6112
						14	663 Thuner Platz	2,9830	14	15,5900
						11	664 Hindenburgdamm	8,4157	11	15,1240
						3	671 Calandrellistraße	2,8623	3	13,5150
						2	672 Kaiser-Wilhelm-Straße	9,0218	2	13,4069
						4	673 Frobenstraße	5,1850	4	14,1289
						17	674 Pleyßingstraße	4,5736	17	17,1238

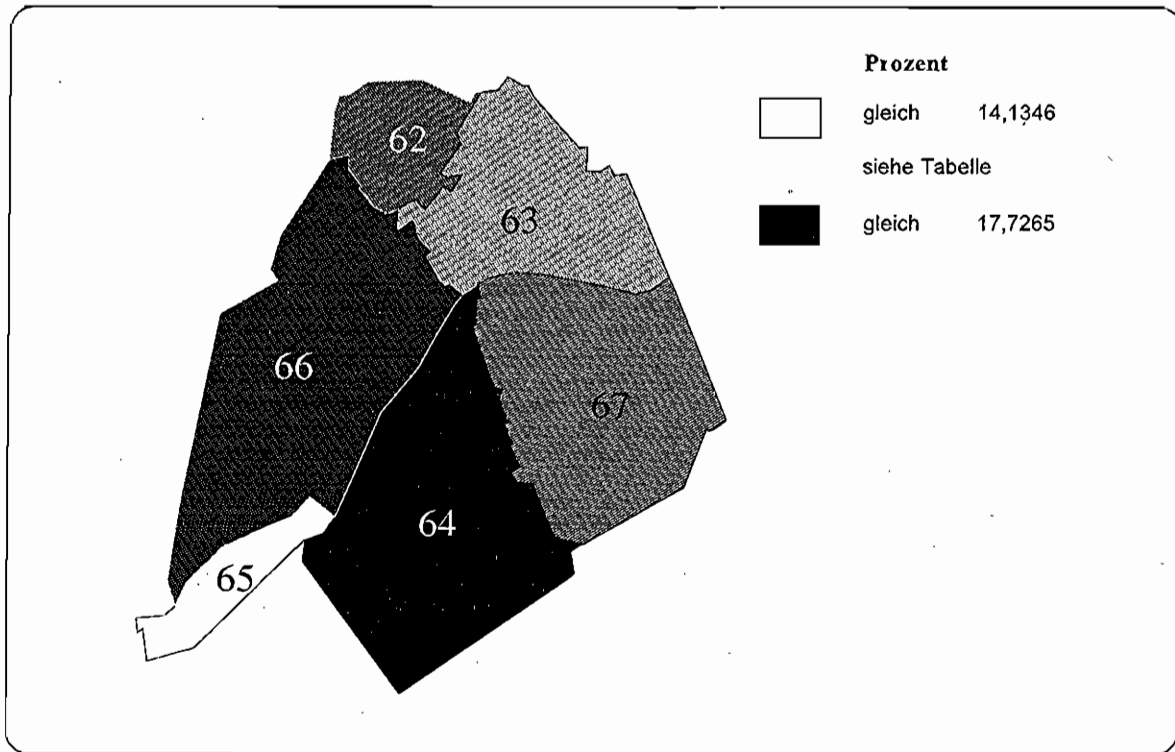
Abbildung A 4.2.2.161: Anteil der Personen im Alter von 18 bis unter 35 Jahren an der Bevölkerung, 1995
Bezirk Steglitz, Statistische Gebiete

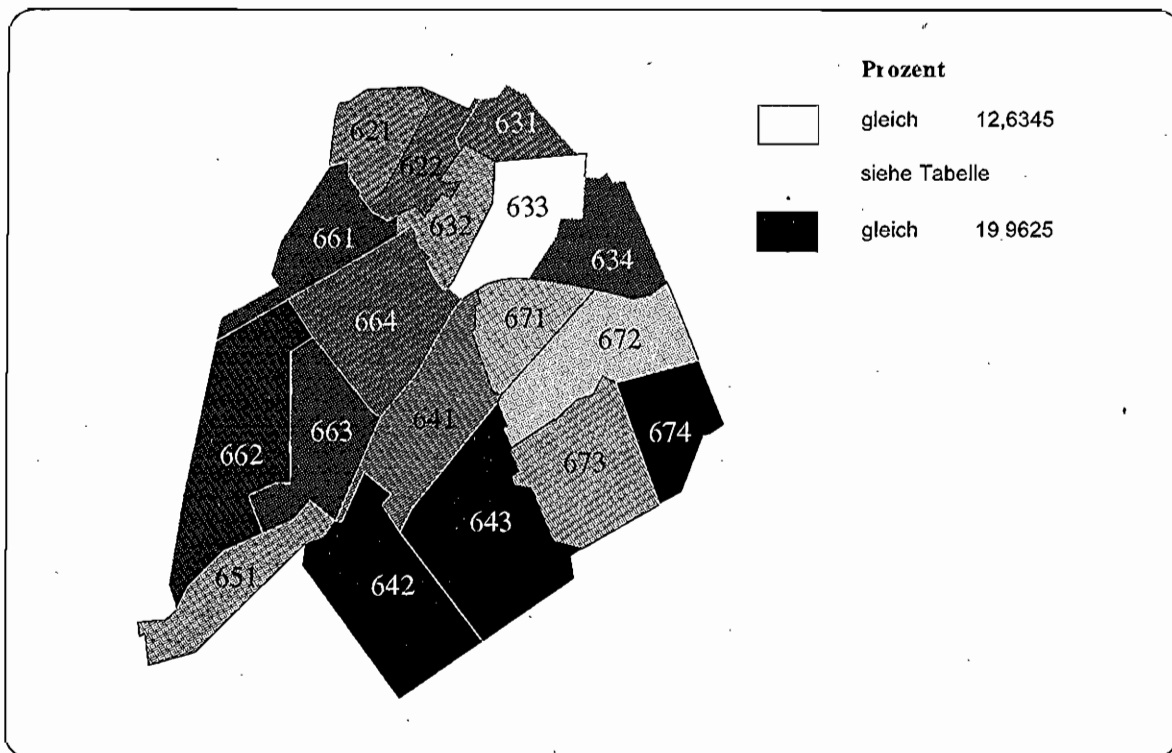

Abbildung A 4.2.2.162: Anteil der Personen im Alter von 18 bis unter 35 Jahren an der Bevölkerung, 1995
Bezirk Steglitz, Verkehrszellen



**Tabelle A 4.2.2.81: Anteil der Personen im Alter von 18 bis unter 35 Jahren an der Bevölkerung, 1995
Bezirk Steglitz**

Wert für Bezirk Steglitz :			% der Bezirksbevölkerung			Verkehrszelle			% der Bezirksbevölkerung		
Minimaler Verkehrszellenwert :	23.3481	Wert	Minimaler Wert	Maximaler Wert	Verkehrszelle	Wert	Wert	Wert	Wert	Rang	
Maximaler Verkehrszellenwert :	19.7398	Wert	Wert	Wert	Verkehrszelle	Wert	Wert	Wert	Wert	Rang	
	37.3077	Wert	Rang	Rang	Verkehrszelle	Wert	Rang	Wert	Wert	Rang	
Statisches Gebiet	% der Bezirksbevölkerung	Wert	Rang	Rang	Verkehrszelle	Wert	Rang	Wert	Wert	Rang	
62 Schloßstraße	11,0292	24,7814	4	22,7441	621 Brenanostraße	26,5518	4	5,1280	22,7441	8	
63 Abrechtsstraße	27,0527	25,4257	5	24,5748	622 Ralhaus Steglitz	26,5518	5	5,9012	26,5518	16	
64 Ostpreußendamm	18,6654	21,5242	1	20,9565	631 Feuerbachstraße	26,8319	6	7,2504	25,8269	15	
65 Goerzwerke	0,5481	37,3077	6	37,3077	632 Carmerplatz	26,8319	7	5,8691	26,8319	17	
66 Drakestraße	21,0619	22,4758	3	20,6897	633 Stadtplatz Steglitz	26,8319	8	6,4657	24,6821	14	
67 Lankwitz	21,6427	22,0894	2	19,7398	634 Südende	22,2922	9	7,4675	24,5748	13	
					641 Marienplatz	22,2922	10	4,3818	21,5901	6	
					642 Bni. Lichtenfelde	22,2922	11	5,8538	22,2922	7	
					643 Oberhofer Weg	37,3077	12	8,4299	20,9565	5	
					651 Goerzwerke	37,3077	13	0,5481	37,3077	18	
					661 Unter den Eichen	23,8385	14	3,6413	23,8385	11	
					662 Carstenstraße	23,8385	15	6,0219	20,6897	3	
					663 Truner Platz	23,8385	16	2,9630	20,7597	4	
					664 Hindenburgdamm	23,8385	17	8,4157	23,7725	10	
					671 Calandrellistraße	23,8385	18	2,8623	19,8306	2	
					672 Kaiser-Wilhelm-Straße	23,8385	19	9,0218	23,2153	9	
					673 Frobensstraße	23,8385	20	5,1850	19,7398	1	
					674 Preysingstraße	23,8385	21	4,5736	23,9456	12	

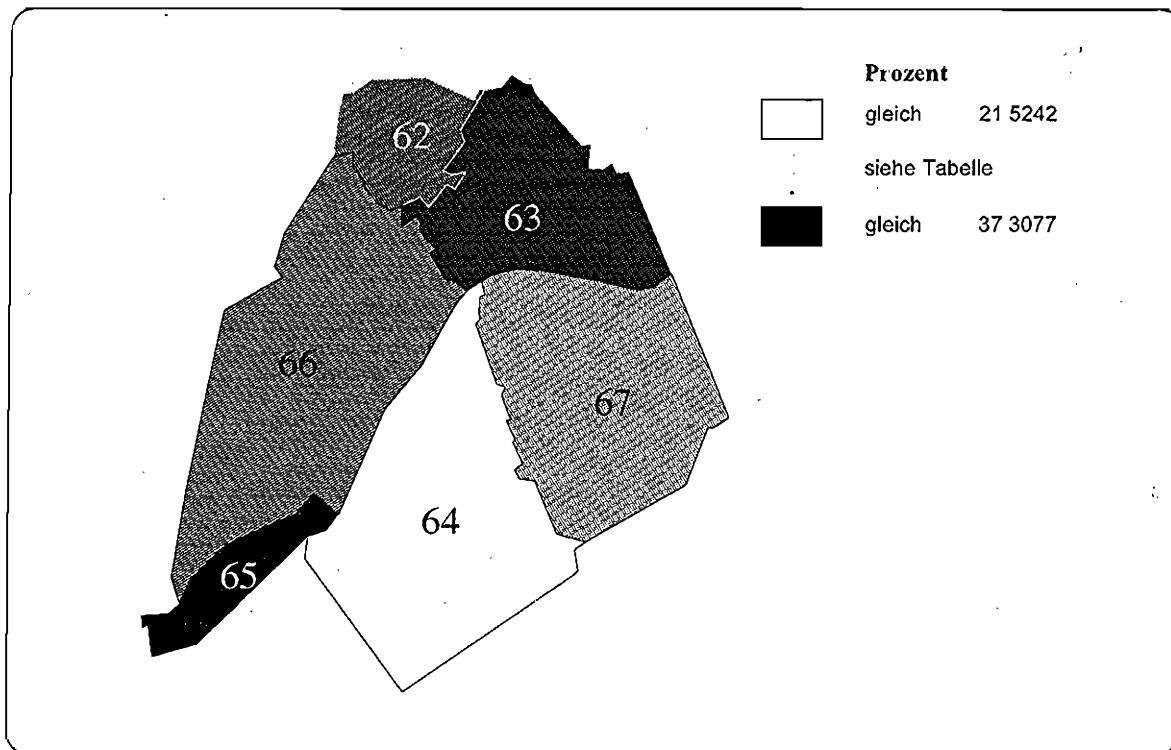
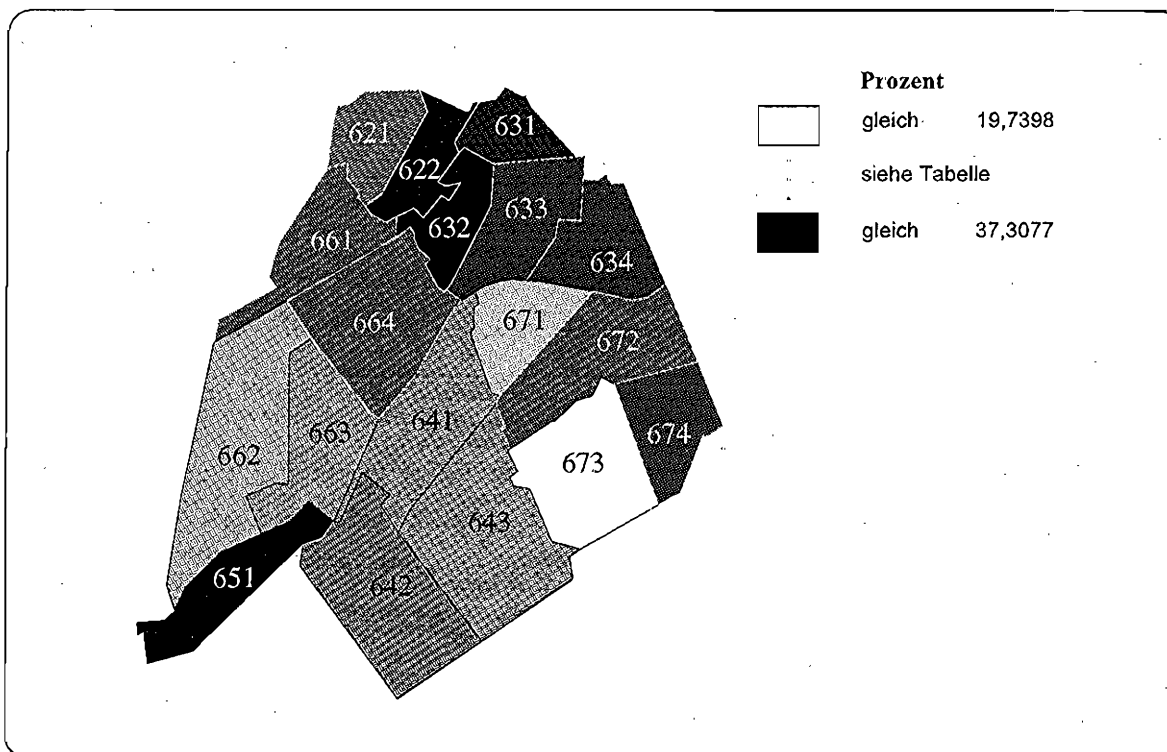
Abbildung A 4.2.2.163: Anteil der Personen im Alter von 35 bis unter 65 Jahren an der Bevölkerung, 1995
Bezirk Steglitz, Statistische Gebiete



Abbildung A 4.2.2.164: Anteil der Personen im Alter von 35 bis unter 65 Jahren an der Bevölkerung, 1995
Bezirk Steglitz, Verkehrszellen



**Tabelle A 4.2.2 82: Anteil der Personen im Alter von 35 bis unter 65 Jahren an der Bevölkerung, 1995
Bezirk Steglitz**

Statistisches Gebiet	% der Bezirksbevölkerung			Verkehrszelle			% der Bezirksbevölkerung			Rang
	Wert	Rang	Maximaler Wert	Wert	Rang	Maximaler Wert	Wert	Rang	Wert	
Wert für Bezirk Steglitz:	43.2432									
Minimaler Verkehrszellenwert:	39.3269									
Maximaler Verkehrszellenwert:	46.5869									
62 Schloßstraße	11.0292	5	43.9157	45.5568			621 Brenanstraße	5.1280	43.9157	11
63 Albrechtstraße	27.0527	2	39.7131	42.5467			622 Falhaus Steglitz	5.9012	45.5568	14
64 Ostpreußendamm	18.6654	4	42.0496	45.3581			631 Feuerbachstraße	7.2504	40.9101	4
65 Goerzwerke	0.5481	1	39.3269	39.3269			632 Carmerplatz	5.8691	42.5467	9
66 Drakestraße	21.0619	6	42.4808	46.5869			633 Stadtplatz Steglitz	6.4657	39.7131	2
67 Lankwitz	21.6427	3	41.2077	44.2460			634 Südende	7.4675	40.5745	3
							641 Marienplatz	4.3818	42.0496	7
							642 Bth. Licherfelde	5.8538	44.8546	13
							643 Oberhofer Weg	8.4299	45.9581	17
							651 Goerzwerke	0.5481	39.3269	1
							661 Unter den Eichen	3.6413	42.4808	8
							662 Carstenstraße	6.0219	45.6240	15
							663 Thuner Platz	2.9830	45.9011	16
							664 Hindenburgdamm	8.4157	46.5869	18
							671 Calandrellistraße	2.8623	44.2460	12
							672 Kaiser-Wilhelm-Straße	9.0218	41.2665	6
							673 Frobenstraße	5.1850	42.9254	10
							674 Preysingstraße	4.5736	41.2077	5

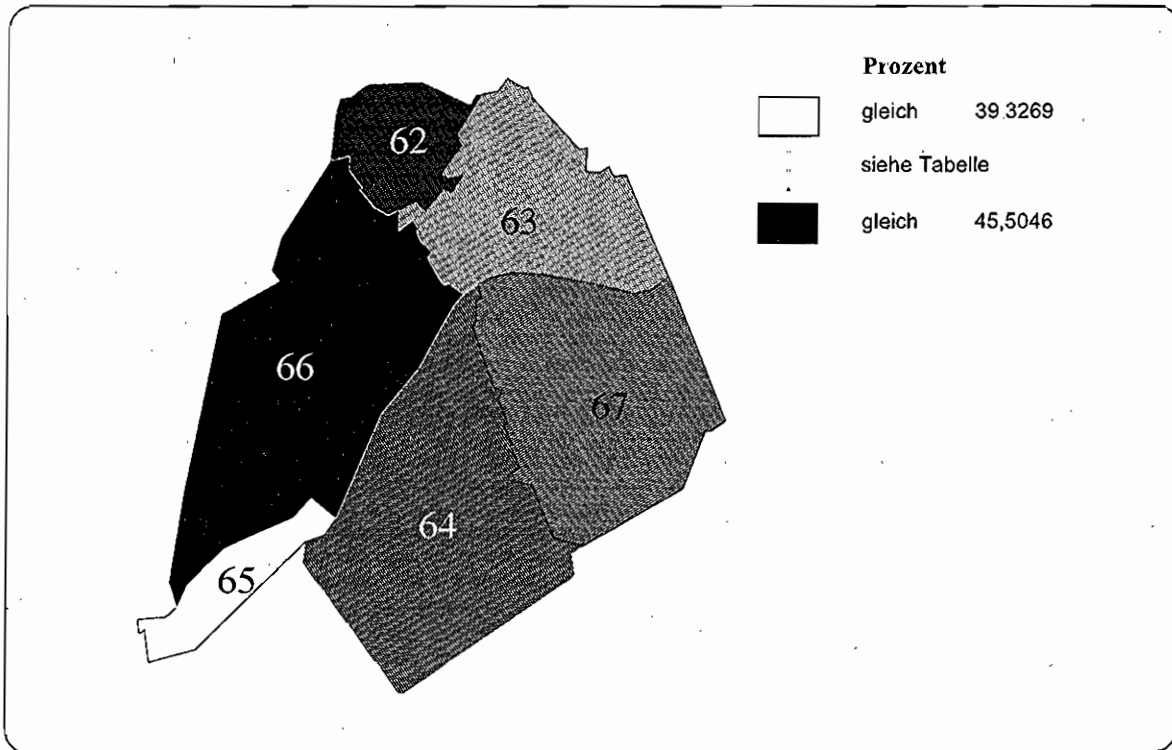
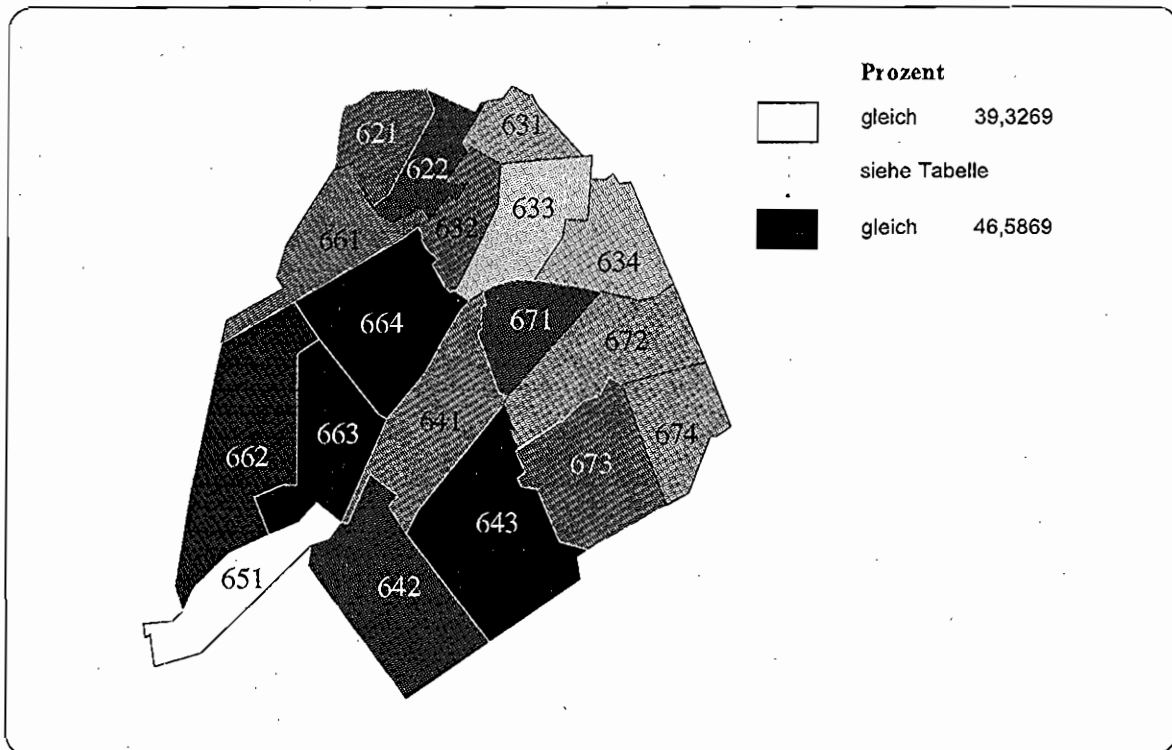
Abbildung A 4.2.2.165: Anteil der Personen über 65 Jahre an der Bevölkerung, 1995
Bezirk Steglitz, Statistische Gebiete



Abbildung A 4.2.2.166: Anteil der Personen über 65 Jahre an der Bevölkerung, 1995
Bezirk Steglitz, Verkehrszellen



**Tabelle A 4.2.2.83: Anteil der Personen über 65 Jahre an der Bevölkerung, 1995
Bezirk Steglitz**

Stadtfiscales Gebiet	% der Bezirksbevölkerung			Verkehrszelle			% der Bezirksbevölkerung			Rang
	Wert	Rang	Maximaler Wert	Verkehrszelle	Minimaler Wert	Maximaler Wert	Wert	Rang	Wert	
62 Schloßstraße	11,0292	2	19,0545	621 Brentanostraße	5,1280	19,0545	12			
63 Albrechtstraße	27,0527	5	22,9703	622 Rathaus Steglitz	5,9012	13,0481	2			
64 Ospreußendamm	18,6654	3	21,5420	631 Feuerbachstraße	7,2504	18,2652	11			
65 Goerzwerke	0,5481	1	9,2308	632 Carmerplatz	5,8691	16,4332	6			
66 Drakestraße	21,0619	4	18,1647	633 Stadtplatz Steglitz	6,4657	22,9703	17			
67 Lankwitz	21,6427	6	23,2059	634 Südende	7,4675	19,5427	13			
				641 Marienplatz	4,3818	21,5420	14			
				642 BfL Lichtenfelde	5,8538	16,1700	5			
				643 Oberhofer Weg	8,4299	13,1229	3			
				651 Goerzwerke	0,5481	9,2308	1			
				661 Unter den Eichen	3,6413	18,1647	10			
				662 Carstensstraße	6,0219	17,0751	7			
				663 Thuner Platz	2,9830	17,8092	9			
				664 Hindenburgdamm	8,4157	14,5165	4			
				671 Calandrellistraße	2,8623	22,4084	16			
				672 Kaiser-Wilhelm-Straße	9,0218	22,1112	15			
				673 Frobenstraße	5,1850	23,2059	18			
				674 Preysingstraße	4,5736	17,7230	8			

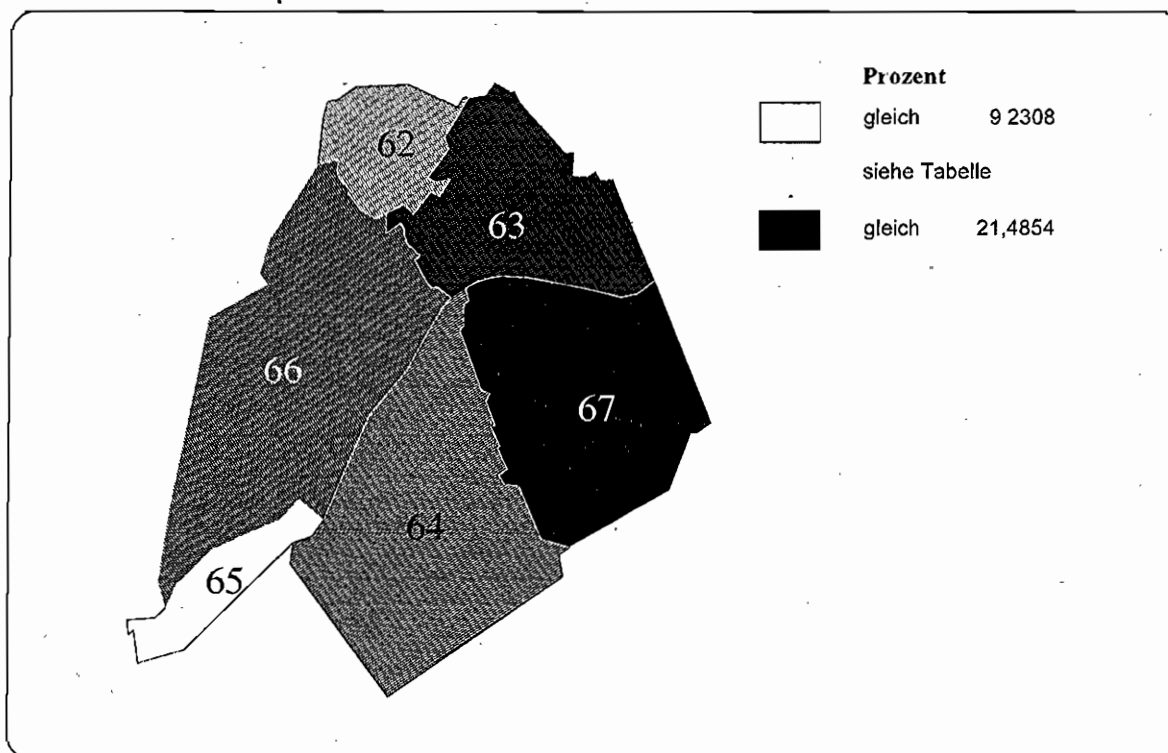
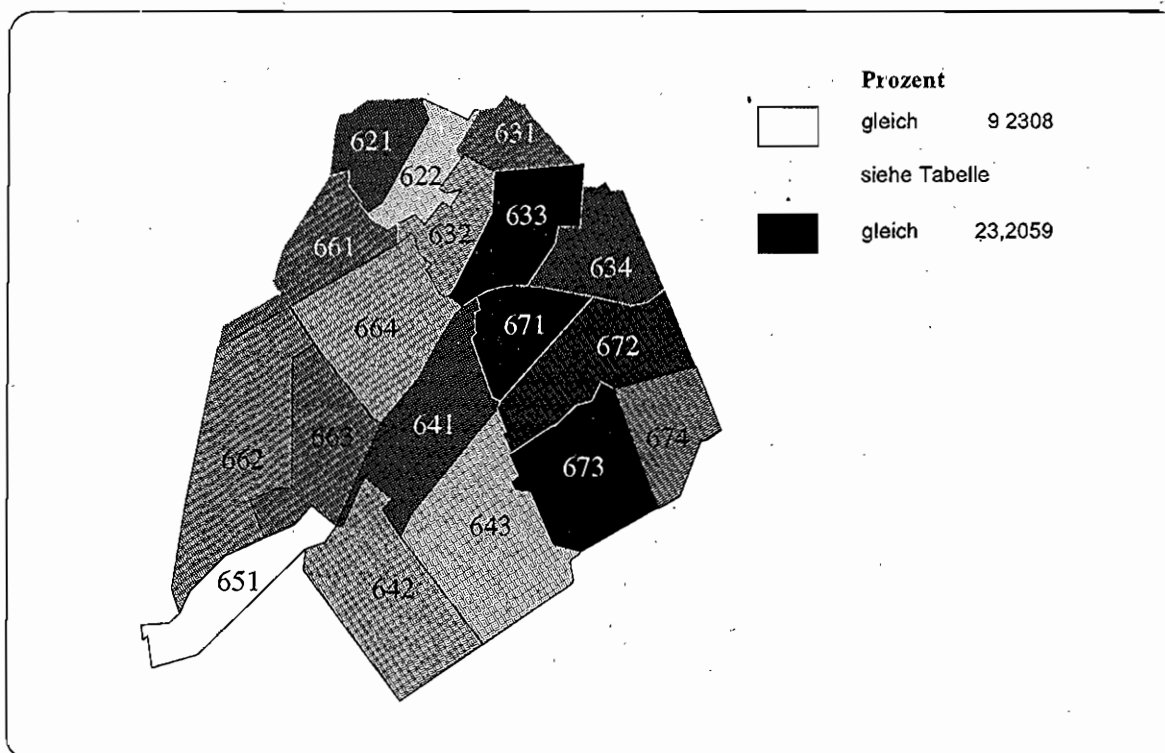
Abbildung A 4.2.2.167: Anteil der ausländischen Personen an der Bevölkerung, 1995
Bezirk Steglitz, Statistische Gebiete



Abbildung A 4.2.2.168: Anteil der ausländischen Personen an der Bevölkerung, 1995
Bezirk Steglitz, Verkehrszellen



**Tabelle A 4 2.2.84: Anteil der ausländischen Personen an der Bevölkerung, 1995
Bezirk Steglitz**

Statistisches Gebiet	% der Bezirksbevölkerung	Wert	Rang	Minimaler Wert	Maximaler Wert	Verkehrszelle	% der Bezirksbevölkerung	Wert	Rang
62 Schloßstraße	11,0292	10,8568	5	8,3145	13,0660	621 Brentanosstraße	5,1280	8,3145	4
63 Albrechtsstraße	27,0527	10,6819	4	8,6974	14,0266	622 Rathaus Steglitz	5,9012	13,0660	15
64 Ospreußenamm	18,6654	8,9931	2	8,0963	10,5244	631 Feuerbachstraße	7,2504	10,8963	13
65 Goerzwerke	0,5481	25,2885	6	25,2885	25,2885	632 Carmerplatz	5,8691	14,0266	17
66 Drakestraße	21,0619	9,9042	3	9,2372	12,1436	633 Stadtplatz Steglitz	6,4657	8,6974	5
67 Lankwitz	21,6427	8,6521	1	5,7125	13,4369	634 Südende	7,4675	9,5631	9
						641 Maitenplatz	4,3818	10,5244	12
						642 BfH Lichterfelde	5,8538	9,1384	6
						643 Oberhofer Weg	8,4299	8,0963	3
						651 Goerzwerke	0,5481	25,2885	18
						661 Unter den Eichen	3,6413	12,1436	14
						662 Carstenstraße	6,0219	9,4521	8
						663 Thuner Platz	2,9830	9,9647	11
						664 Hindenburgdamm	8,4157	9,2372	7
						671 Calandrellistraße	2,8623	9,8877	10
						672 Kaiser-Wilhelm-Straße	9,0218	7,5242	2
						673 Frobensstraße	5,1850	5,7125	1
						674 Preysingstraße	4,5736	13,4363	16

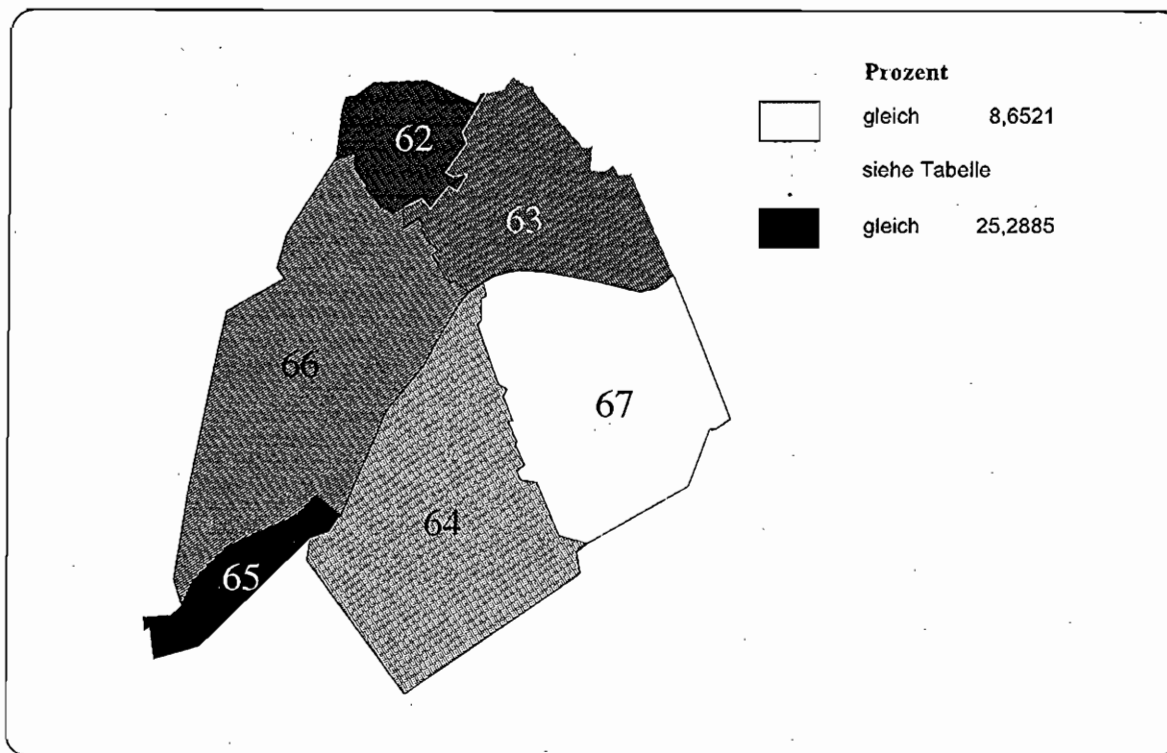
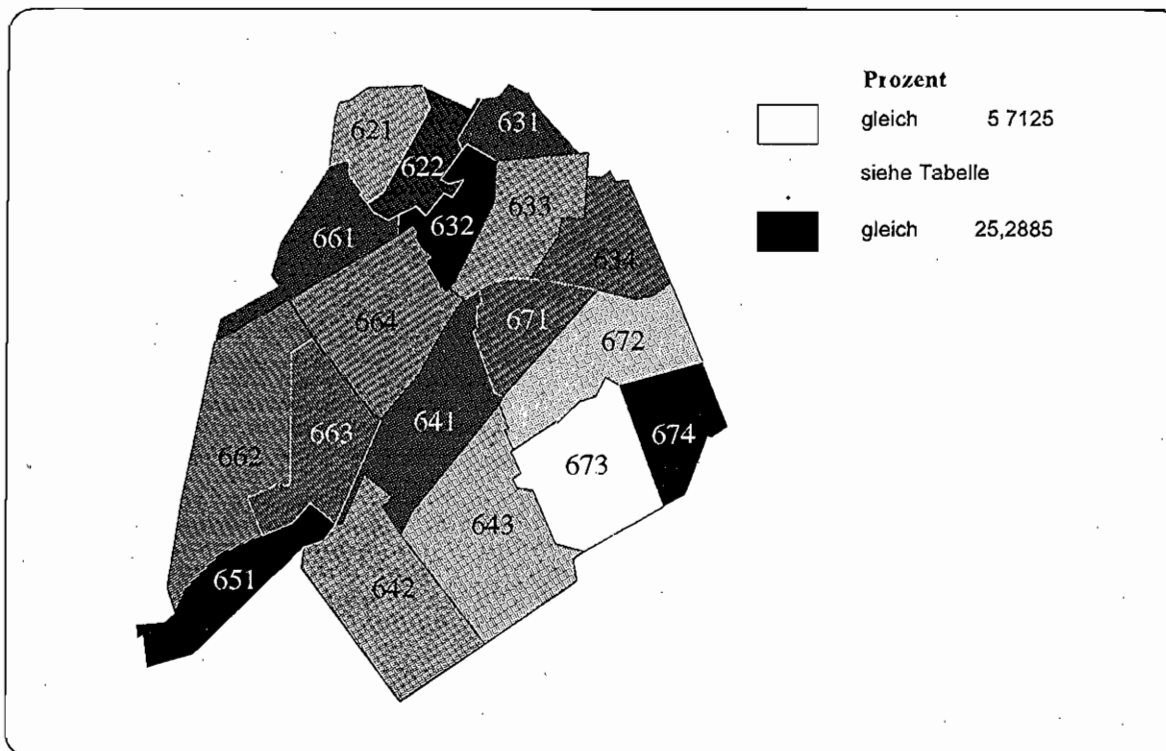
4.2.2.13 Bezirk Tempelhof

- Sozialindex 1997
- Anteil der Männer an der Bevölkerung, 1995
- Anteil der Personen unter 18 Jahren an der Bevölkerung, 1995
- Anteil der Personen im Alter von 18 bis unter 35 Jahren an der Bevölkerung, 1995
- Anteil der Personen im Alter von 35 bis unter 65 Jahren an der Bevölkerung, 1995
- Anteil der Personen über 65 Jahre an der Bevölkerung, 1995
- Anteil der ausländischen Personen an der Bevölkerung, 1995

Abbildung A 4.2.2.169: Sozialindex 1997
Bezirk Tempelhof, Statistische Gebiete



Abbildung A 4.2.2.170: Sozialindex 1997
Bezirk Tempelhof, Verkehrszellen



Iabelle A 4.2.2.85: Sozialindex, 1997
Bezirk Tempelhof

Wert für Bezirk Tempelhof: (Designfaktor: 1,7741)		0,8642									
Statistisches Gebiet	% der Bezirksbevölkerung	Wert	Rang	Minimaler Wert	Maximaler Wert	Verkehrszelle	% der Bezirksbevölkerung	Wert	Rang		
68 Alt-Tempelhof	26,2756	0,3643	4	0,1715	0,5785	681 Boelckestraße	8,4850	0,5785	7		
69 Zentrallughafen	3,8957	-0,6082	6	-0,6152	-0,5967	682 Rathaus Tempelhof 683 Altliaplatz 691 Platz der Luftbrücke	8,1285 9,6620 1,4555	0,3697 0,1715 -0,5967	8 11 14		
70 Mariendorfer Damm	25,0509	0,5984	2	0,3349	0,7722	692 Gottlieb-Dunkel-Straße 701 Monopolstraße 702 Volkspark Mariendorf 703 Heidefriedhof 704 Trabrennbahn	2,9802 9,4248 6,8771 5,8939 2,8451	-0,6152 0,6608 0,3349 0,7722 0,6686	16 6 10 1 5		
71 Lankwitzer Straße	1,2890	-0,6116	7	-0,6116	-0,6116	711 Lankwitzer Straße	1,2890	-0,6116	15		
72 Mausersstraße	1,7749	-0,0899	5	-0,0899	-0,0899	721 Mausersstraße	1,7749	-0,0899	13		
73 Marienfelder Allee	14,9700	0,5819	3	0,1269	0,7438	731 Kiepersstraße 732 Waldsassener Straße 733 Diedersdorfer Straße	4,7624 9,9741 0,8035	0,3427 0,7438 0,1269	9 2 12		
74 Lichtenrade	26,8038	0,6985	1	0,6688	0,7189	741 Lichtenrade Nord 742 Lichtenrade Süd	10,9291 15,8748	0,6688 0,7189	4 3		

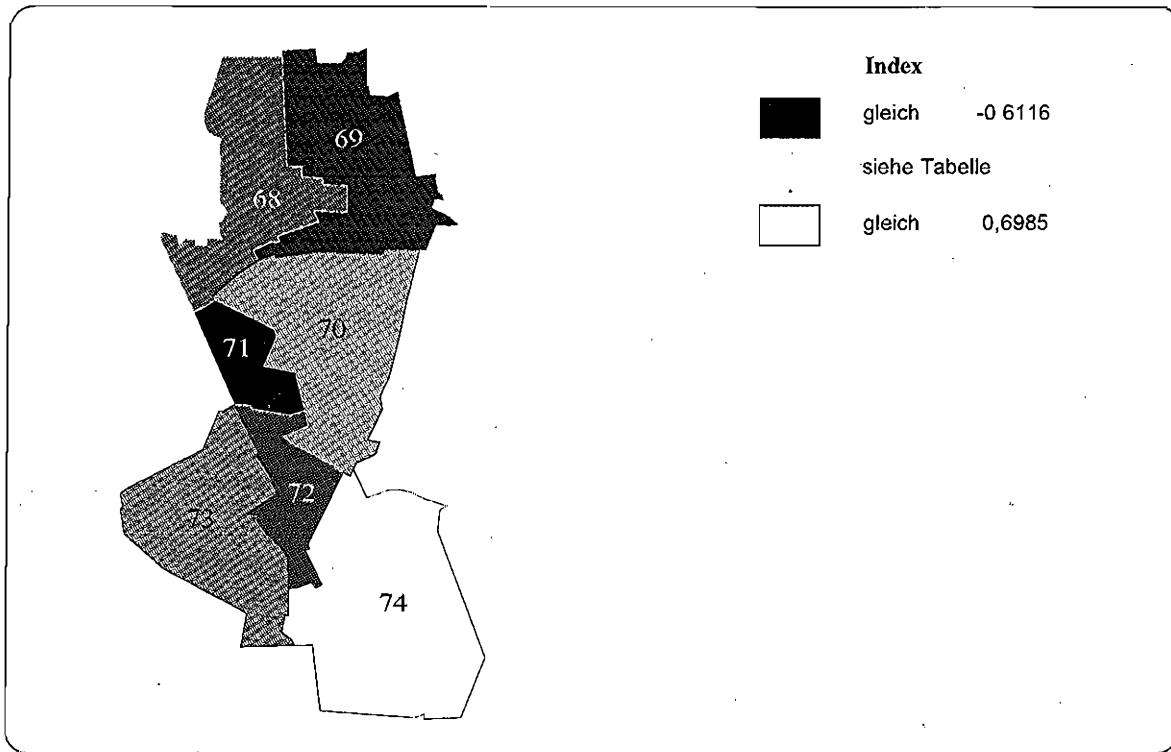
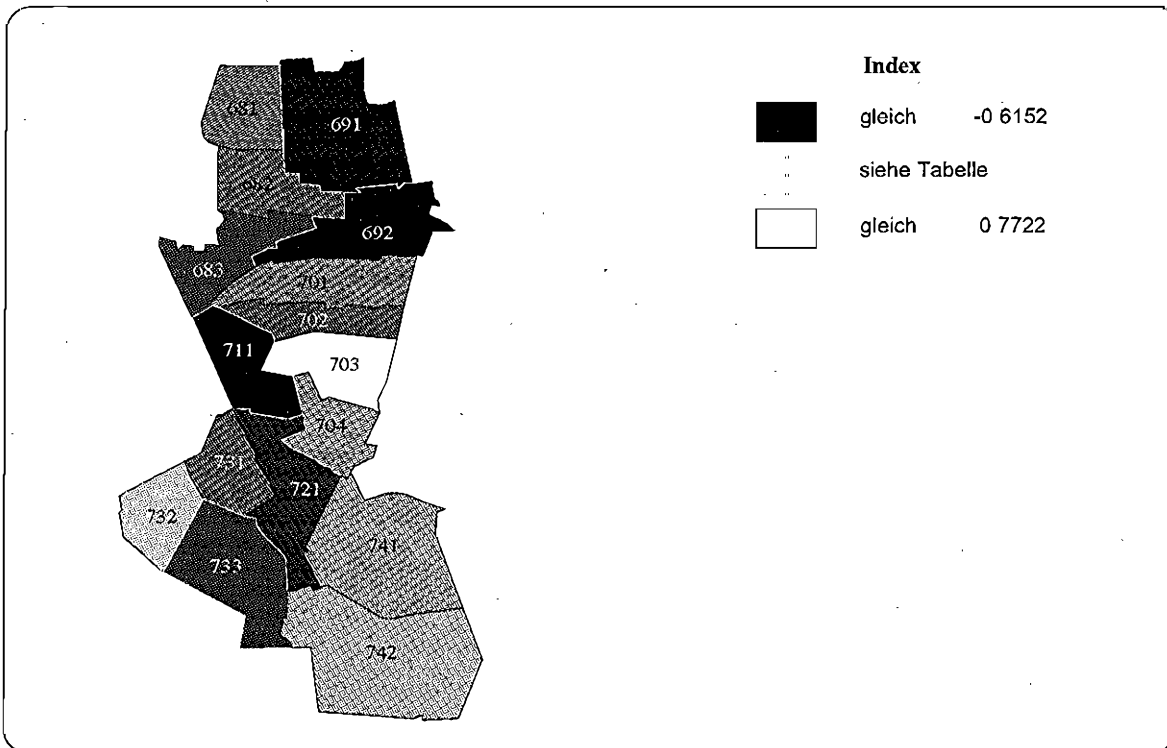
Abbildung A 4.2.2.171: Anteil der Männer an der Bevölkerung, 1995
Bezirk Tempelhof, Statistische Gebiete



Abbildung A 4.2.2.172: Anteil der Männer an der Bevölkerung, 1995
Bezirk Tempelhof, Verkehrszellen



Tabelle A 4 2 2.86: Anteil der Männer an der Bevölkerung, 1995
Bezirk Tempelhof

Statistisches Gebiet	% der Bezirksbevölkerung		Wert		Rang	Minimaler Wert		Maximaler Wert		Verkehrszelle	% der Bezirksbevölkerung		Wert	Rang
	Wert	Rang	Wert	Rang		Wert	Rang	Wert	Rang		Wert	Rang		
Wert für Bezirk Tempelhof:	45,4625													
Minimaler Verkehrszellenwert:	44,4895													
Maximaler Verkehrszellenwert:	54,0617													
68. Alt-Tempelhof	26,2756	2	45,2487	2	46,0098	2	45,2487	46,8516	681 Boelckestraße	8,4850	45,2487	4		
69. Zentrallughafen	3,8357	5	49,2301	5	49,3175	5	49,2301	49,4604	682 Rathaus Tempelhof 683 Altflaplatz 691 Platz der Luftbrücke 692 Gottlieb-Dunkel-Straße	8,1285 9,6620 1,4555 2,3802	45,8035 46,8516 49,4604 49,2301	5 8 13 12		
70. Mariendorfer Damm	25,0509	1	44,4895	1	45,4646	1	44,4895	47,4236	701 Monopolstraße 702 Volkspark Mariendorf 703 Heidefriedhof 704 Trabrennbahn	9,4348 6,8771 5,8939 2,8451	44,4895 46,6007 44,7544 47,4236	1 7 2 10		
71. Lankwitzer Straße	1,2890	7	54,0617	7	54,0517	7	54,0617	54,0617	711 Lankwitzer Straße	1,2890	54,0617	16		
72. Mausersstraße	1,7749	6	51,7699	6	51,7699	6	51,7699	51,7699	721 Mausersstraße	1,7749	51,7699	15		
73. Marienfelder Allee	14,9700	3	45,1408	3	45,4256	3	45,1408	49,4975	731 Klepertsstraße 732 Waldsässener Straße	4,7624 9,3741	48,4169 45,1408	11 9		
74. Lichtenrade	26,8038	4	46,4050	4	46,7340	4	46,4050	47,2118	733 Diederndorfer Straße 741 Lichtenrade Nord 742 Lichtenrade Süd	0,8395 10,9291 15,8748	49,4975 47,2118 46,4050	14 9 6		

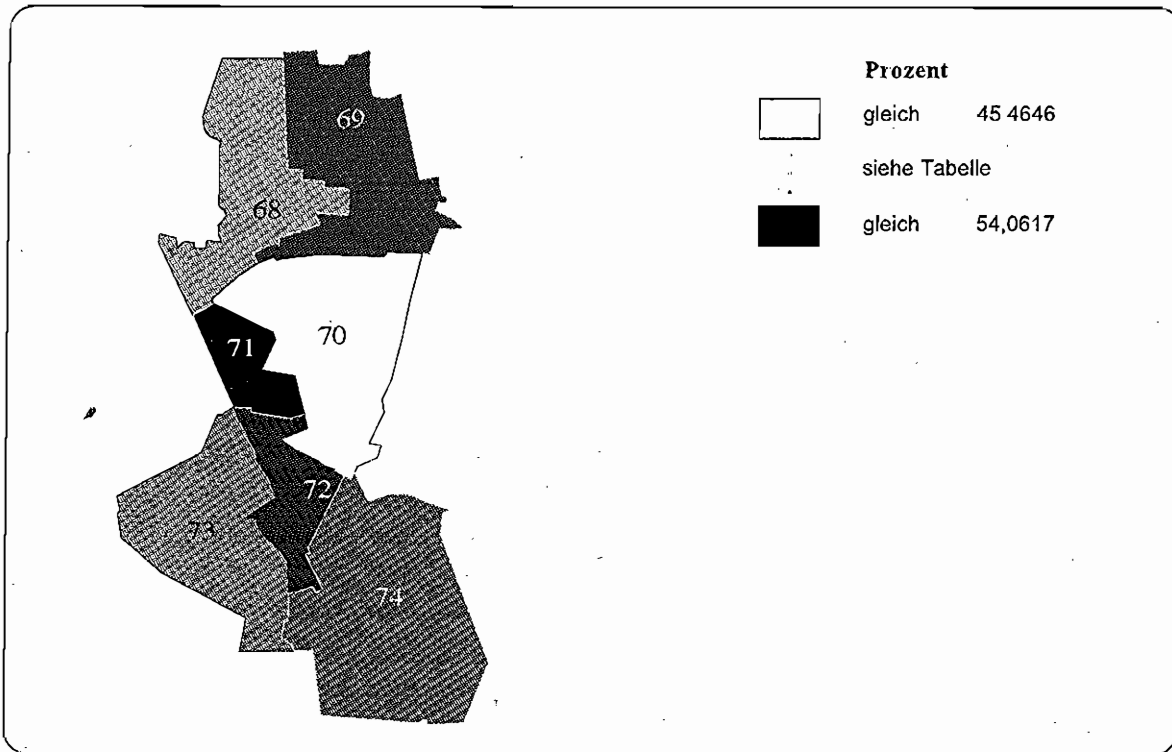
Abbildung A 4.2.2.173: Anteil der Personen unter 18 Jahren an der Bevölkerung, 1995
Bezirk Tempelhof, Statistische Gebiete

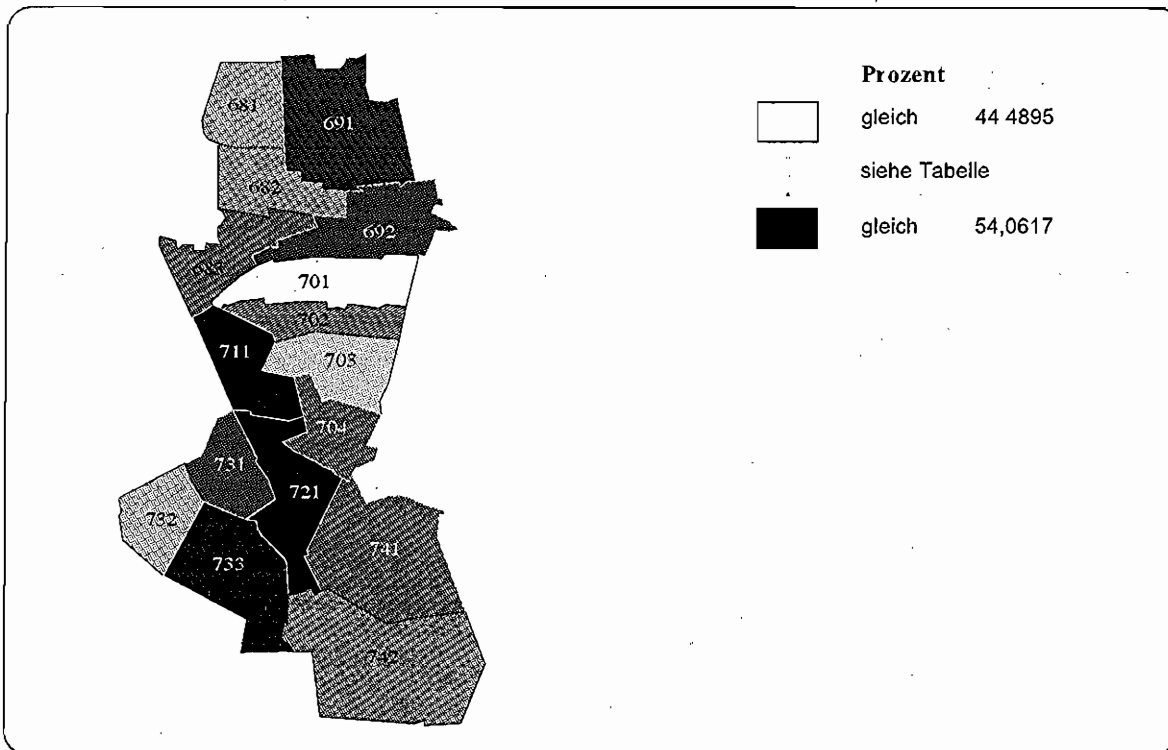

Abbildung A 4.2.2.174: Anteil der Personen unter 18 Jahren an der Bevölkerung, 1995
Bezirk Tempelhof, Verkehrszellen



**Tabelle A 4.2.2.87: Anteil der Personen unter 18 Jahren an der Bevölkerung, 1995
Bezirk Tempelhof**

Statistisches Gebiet	% der Bezirksbevölkerung		Minimaler Wert		Maximaler Wert		Verkehrszelle	% der Bezirksbevölkerung		Rang
	Wert	Rang	Wert	Rang	Wert	Rang		Wert	Rang	
Wert für Bezirk Tempelhof:	15.9816									
Minimaler Verkehrszellenwert:	13.8901									
Maximaler Verkehrszellenwert:	18.0747									
68 Alt-Tempelhof	26.2756	14.2214	14.0354	1	14.5193	14.5193	681 Boelckestraße	8.4850	14.5193	5
69 Zentralflyghafen	3.8357	15.7112	14.2983	3	18.0216	18.0216	682 Rathaus Tempelhof 683 Attilaplatz	8.1285 9.6620	14.0354 14.1162	2 3
70 Mariendorfer Damm	25.0509	14.9793	13.8901	2	16.0167	16.0167	691 Platz der Luftbrücke 692 Gottlieb-Dunkel-Straße 701 Monopolstraße	1.4555 2.3802 9.4548	18.0216 14.2983 13.8901	14 4 1
71 Lankwitzer Straße	1.2890	18.0747	18.0747	7	18.0747	18.0747	702 Volkspark Mariendorf 703 Heidefriedhof	6.8771 5.8939	15.7214 16.0167	7 10
72 Mauerstraße	1.7749	15.9882	15.9882	4	15.9882	15.9882	704 Trabrennbahn 711 Lankwitzer Straße	2.8451 1.2890	14.6485 18.0747	6 16
73 Marienfelder Allee	14.9700	17.0362	15.8920	5	17.9310	17.9310	721 Mauerstraße 731 Klepertsstraße	1.7749 4.7624	15.9882 17.9310	9 12
74 Lichtenrade	26.8038	17.9923	17.9617	6	18.0368	18.0368	732 Waldassener Straße 733 Diederisdorfer Straße 741 Lichtenrade Nord 742 Lichtenrade Süd	9.3741 0.8335 10.9291 15.8748	16.6834 15.8920 18.0368 17.9617	11 8 15 13

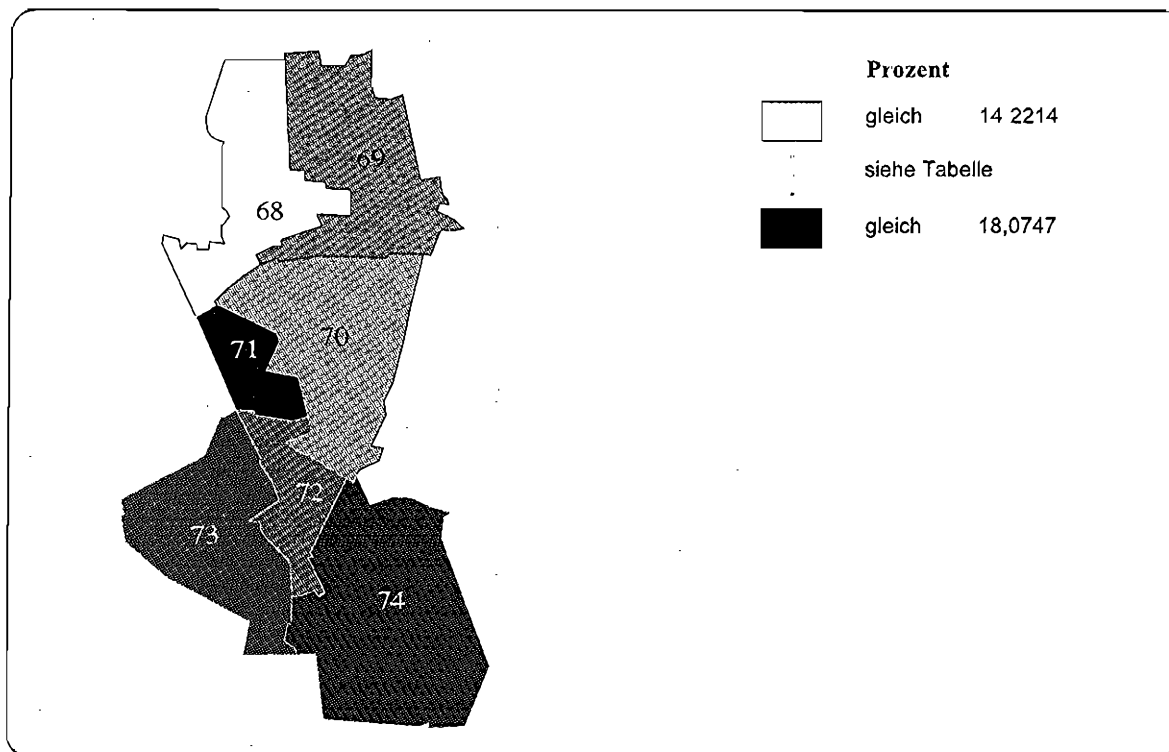
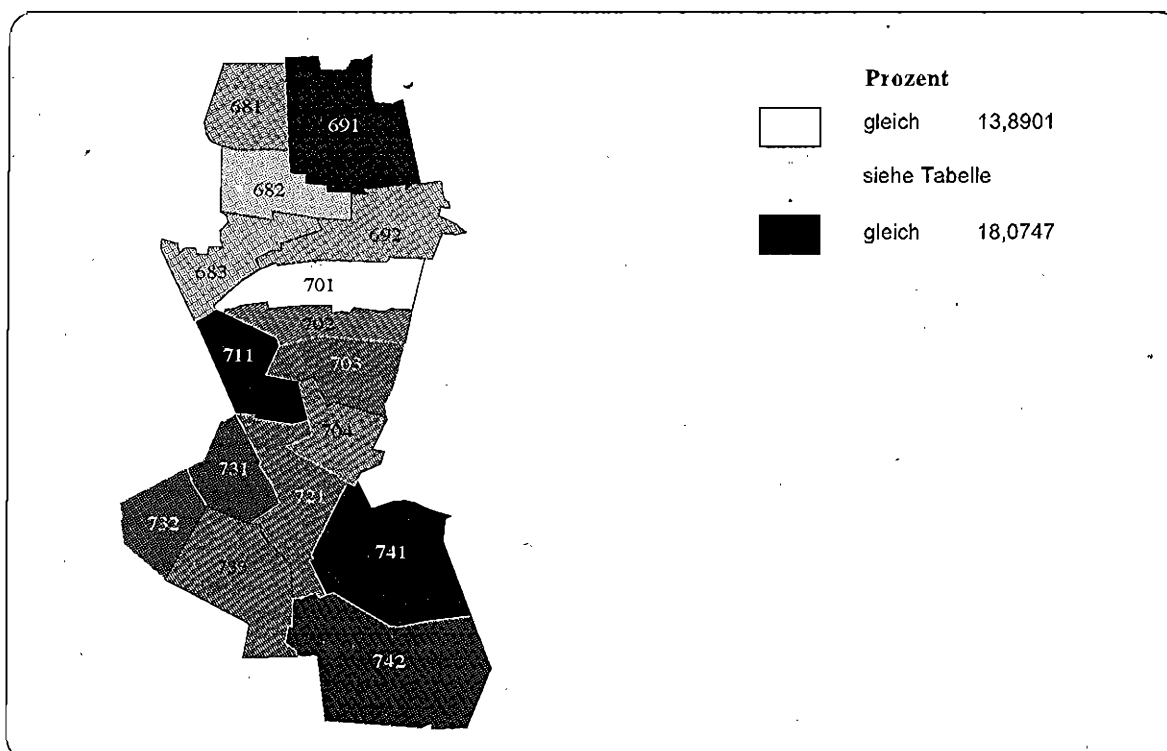
Abbildung A 4.2.2.175: Anteil der Personen im Alter von 18 bis unter 35 Jahren an der Bevölkerung, 1995
Bezirk Tempelhof, Statistische Gebiete



Abbildung A 4.2.2.176: Anteil der Personen im Alter von 18 bis unter 35 Jahren an der Bevölkerung, 1995
Bezirk Tempelhof, Verkehrszellen



**Tabelle A 4.2.2.88: Anteil der Personen im Alter von 18 bis unter 35 Jahren an der Bevölkerung, 1995
Bezirk Tempelhof**

Wert für Bezirk Tempelhof:			% der Bezirksbevölkerung			Maximaler Wert			% der Bezirksbevölkerung			
Minimaler Verkehrszellenwert:	20,4269		26,2756	25,2844	5	22,5287	27,2570		681 Boelckestraße	8,4850	22,5287	9
Maximaler Verkehrszellenwert:	31,8522		31,8522	31,3268	7	30,4676	31,8522		682 Rathaus Tempelhof	8,1285	25,8164	12
Statistisches Gebiet					Rang	Minimaler Wert	Maximaler Wert		Verkehrszelle		Wert	Rang
68 Alt-Tempelhof									683 Altflaplatz	9,6620	27,2570	13
69 Zentralflughafen									691 Platz der Luftbrücke	1,4555	30,4676	15
70 Manendorfer Damm									692 Gottlieb-Dunkel-Straße	2,3802	31,8522	16
									701 Monopolsstraße	9,4346	22,4972	8
									702 Volkspark Mariendorf	6,8771	25,5044	11
									703 Heidefriedhof	5,8939	20,7693	3
									704 Trabrennbahn	2,8451	20,4269	1
71 Lankwitzer Straße									711 Lankwitzer Straße	1,2890	27,8635	14
72 Mauerstraße									721 Mauerstraße	1,7749	21,3864	6
73 Marienfelder Allee									731 Kleparstraße	4,7624	22,7902	10
									732 Waldassener Straße	9,3741	21,6488	7
									733 Diederisdorfer Straße	0,8335	21,2312	5
74 Lichtenrade									741 Lichtenrade Nord	10,9291	21,2130	4
									742 Lichtenrade Süd	15,8748	20,6662	2

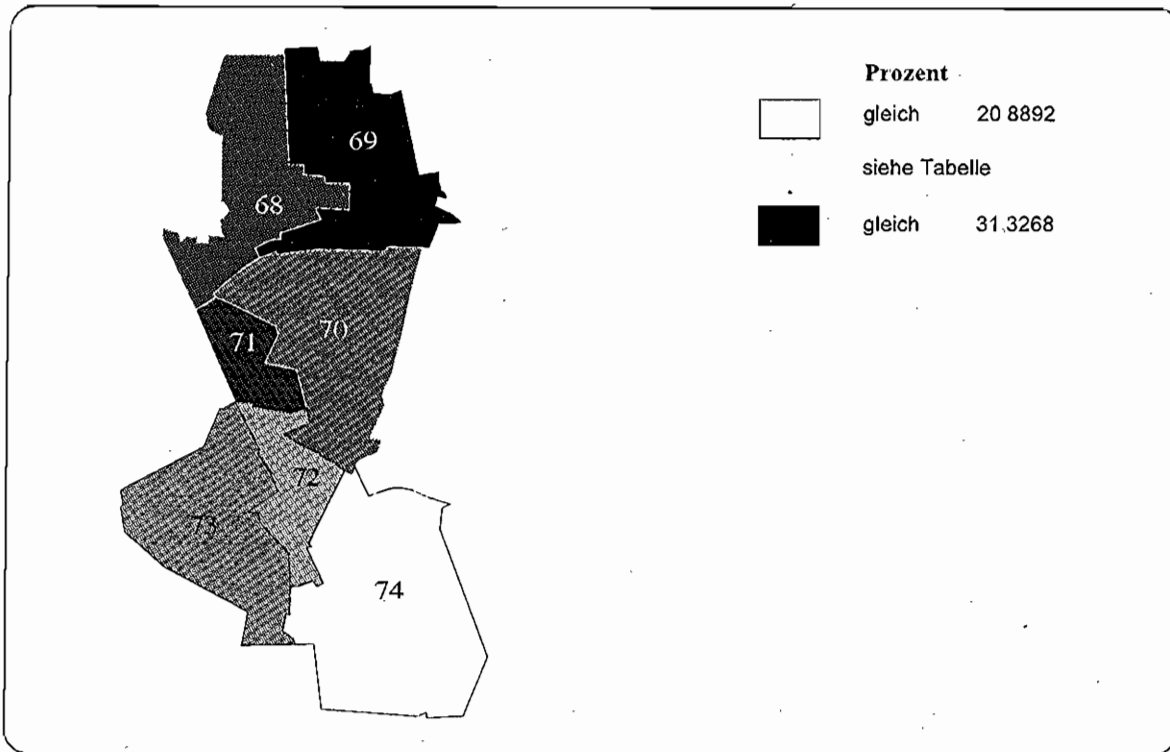
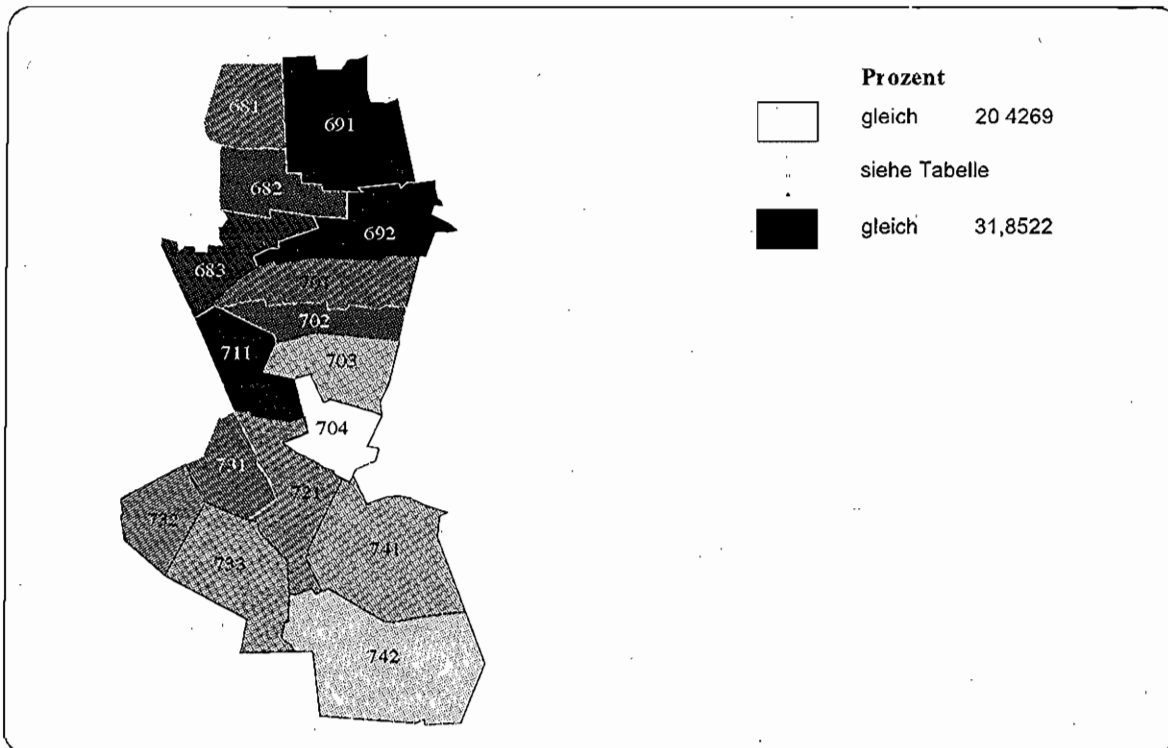
Abbildung A 4.2.2.177: Anteil der Personen im Alter von 35 bis unter 65 Jahren an der Bevölkerung, 1995
Bezirk Tempelhof, Statistische Gebiete



Abbildung A 4.2.2.178: Anteil der Personen im Alter von 35 bis unter 65 Jahren an der Bevölkerung, 1995
Bezirk Tempelhof, Verkehrszellen



Tabelle A 4.2.2.89: Anteil der Personen im Alter von 35 bis unter 65 Jahren an der Bevölkerung, 1995
Bezirk Tempelhof

Statistisches Gebiet	% der Bezirksbevölkerung		Verkehrszelle		% der Bezirksbevölkerung		Rang
	Wert	Rang	Minimaler Wert	Maximaler Wert	Wert	Rang	
Wert für Bezirk Tempelhof:	43.2121						
Minimaler Verkehrszellenwert:	36.3836						
Maximaler Verkehrszellenwert:	51.1209						
68 Alt-Tempelhof	26.2756	41.2414	2	40.1868	42.0955	681 Boelckestraße	8
69 Zentralflughafen	3.8357	36.5820	1	36.3836	36.9065	682 Riethaus Tempelhof	3
						693 Altflaplatz	6
						691 Platz der Luftbrücke	2
70 Mariendorfer Damm	25.0509	41.5416	3	40.6014	46.2827	692 Gottlieb-Dunkel-Straße	1
						701 Monopolstraße	5
71 Lankwitzer Straße	1.2890	45.2884	5	45.2884	45.2884	702 Volkspark Mariendorf	4
						703 Heidefriedhof	7
						704 Trabrennbahn	13
						711 Lankwitzer Straße	11
72 Mäuserstraße	1.7749	51.1209	7	51.1209	51.1209	721 Mäuserstraße	16
						731 Kiepertstraße	9
73 Märenfelder Allee	14.9700	45.1420	4	44.4041	50.4397	732 Waldsassener Straße	10
						733 Diederisdorfer Straße	15
						741 Lichtenrade Nord	14
						742 Lichtenrade Süd	12

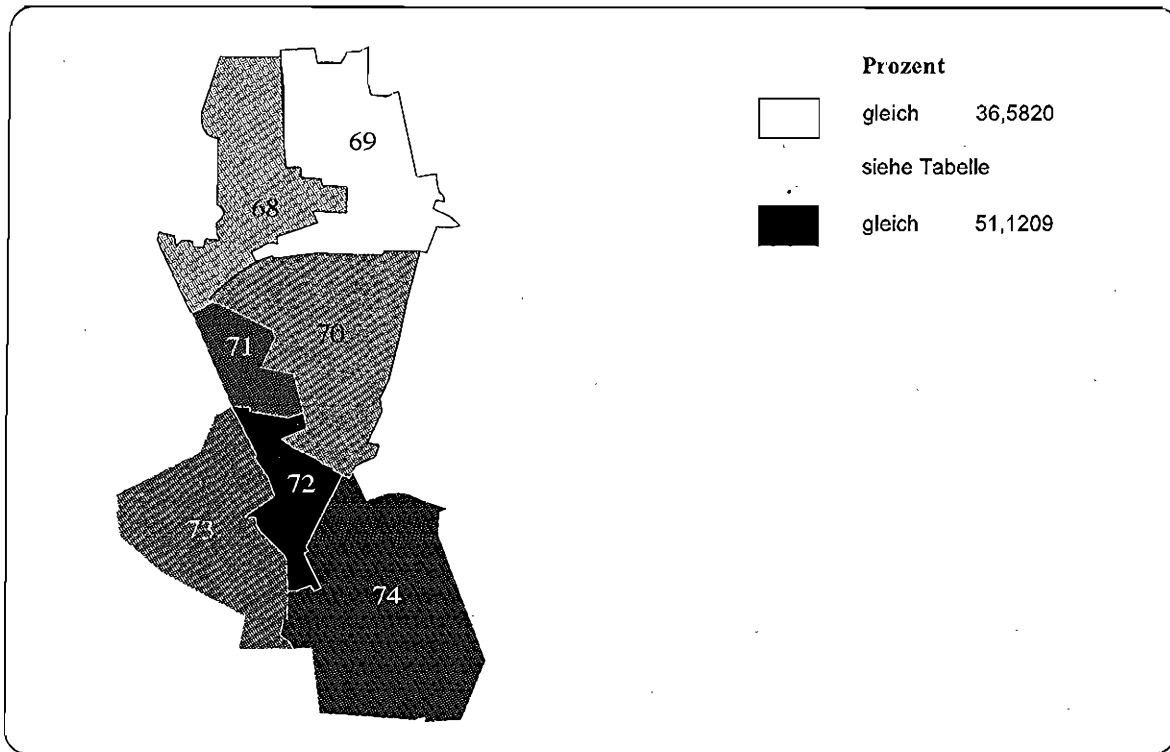
Abbildung A 4.2.2.179: Anteil der Personen über 65 Jahre an der Bevölkerung, 1995
Bezirk Tempelhof, Statistische Gebiete

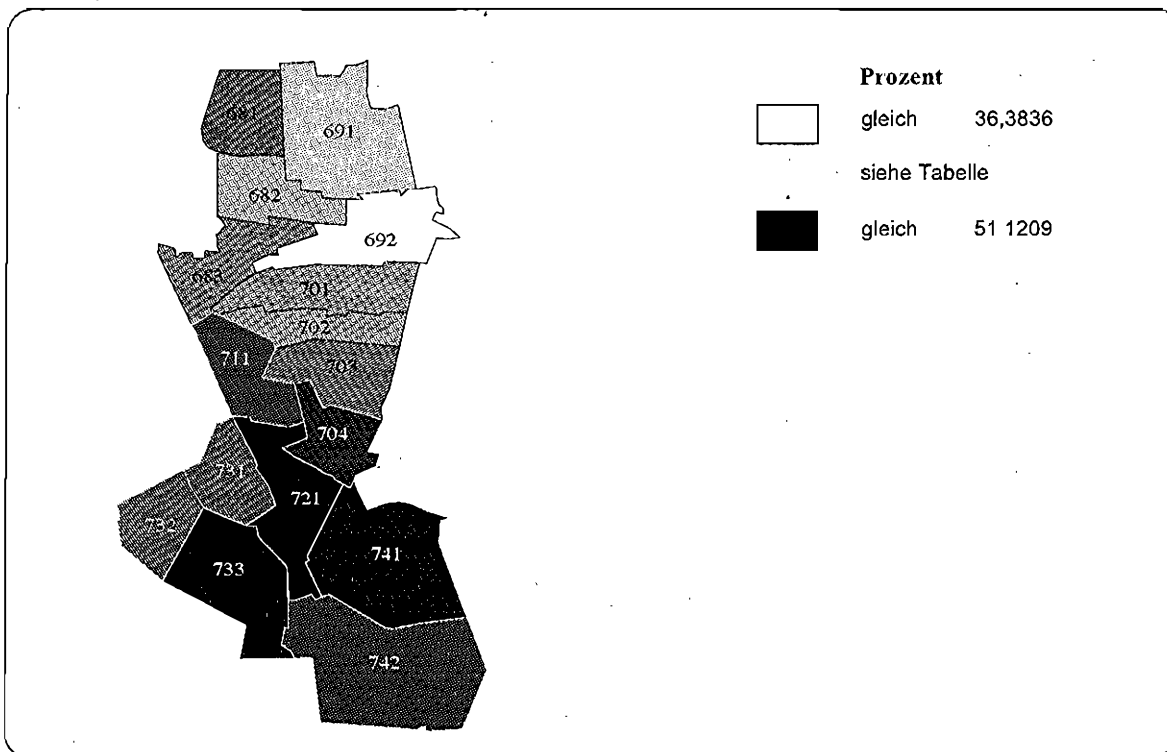

Abbildung A 4.2.2.180: Anteil der Personen über 65 Jahre an der Bevölkerung, 1995
Bezirk Tempelhof, Verkehrszellen



**Tabelle A 4.2.2.90: Anteil der Personen über 65 Jahre an der Bevölkerung, 1995
Bezirk Tempelhof**

Statistisches Gebiet	% der Bezirksbevölkerung			Verkehrszelle			% der Bezirksbevölkerung			Rang				
	Wert	Rang	Maximaler Wert	Verkehrszelle	Minimaler Wert	Maximaler Wert	Wert	Rang	Wert					
Wert für Bezirk Tempelhof:	17,6497													
Minimaler Verkehrszellenwert:	8,7734													
Maximaler Verkehrszellenwert:	22,7802													
68 Alt-Tempelhof	26,2756	6	20,8565	681 Boelckestraße	17,2483	20,8565	8,4850	14	20,8565	14				
69 Zentrairflughafen	3,6357	5	17,4659	682 Rathaus Tempelhof	14,6043	17,4659	8,1285	13	19,9614	13				
				683 Attilaplatz			9,6620	9	17,2483	9				
				691 Platz der Luftbrücke			1,4558	5	14,6043	5				
				692 Gottlieb-Dunkel-Straße			2,3802	10	17,4659	10				
70 Mariendorfer Damm	25,0509	7	22,7802	701 Monopolstraße	18,1728	22,7802	9,4348	16	22,7802	16				
				702 Volkspark Mariendorf			6,8771	11	18,1728	11				
				703 Heidefriedhof			5,8939	15	21,7287	15				
				704 Trabrennbahn			2,8451	12	18,6419	12				
71 Lankwitzer Straße	1,2890	1	8,7734	711 Lankwitzer Straße	8,7734	8,7734	1,2890	1	8,7734	1				
				72 Mausersstraße			1,7749	2	11,5044	11,5044	1,7749	2	11,5044	2
											73 Marienfelder Allee	14,9700	4	16,6220
74 Lichtenrade	26,8038	3	15,7124	731 Klepertsstraße	14,3719	15,7124	4,7624	6	14,3719	6				
				732 Waldsassener Straße			9,3741	8	16,6220	8				
				733 Diederisdorfer Straße			0,8335	3	12,4372	3				
				741 Lichtenrade Nord			10,9291	4	14,3719	4				
742 Lichtenrade Süd	15,8748	7	15,7124	7	15,7124	7								

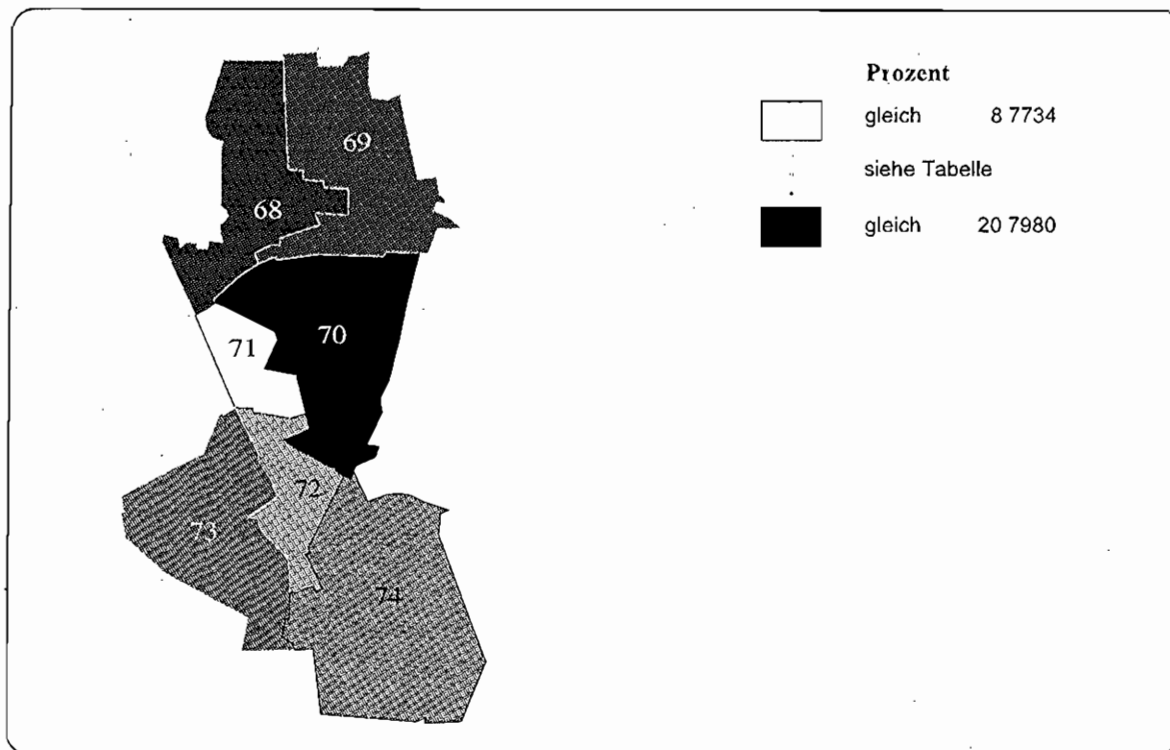
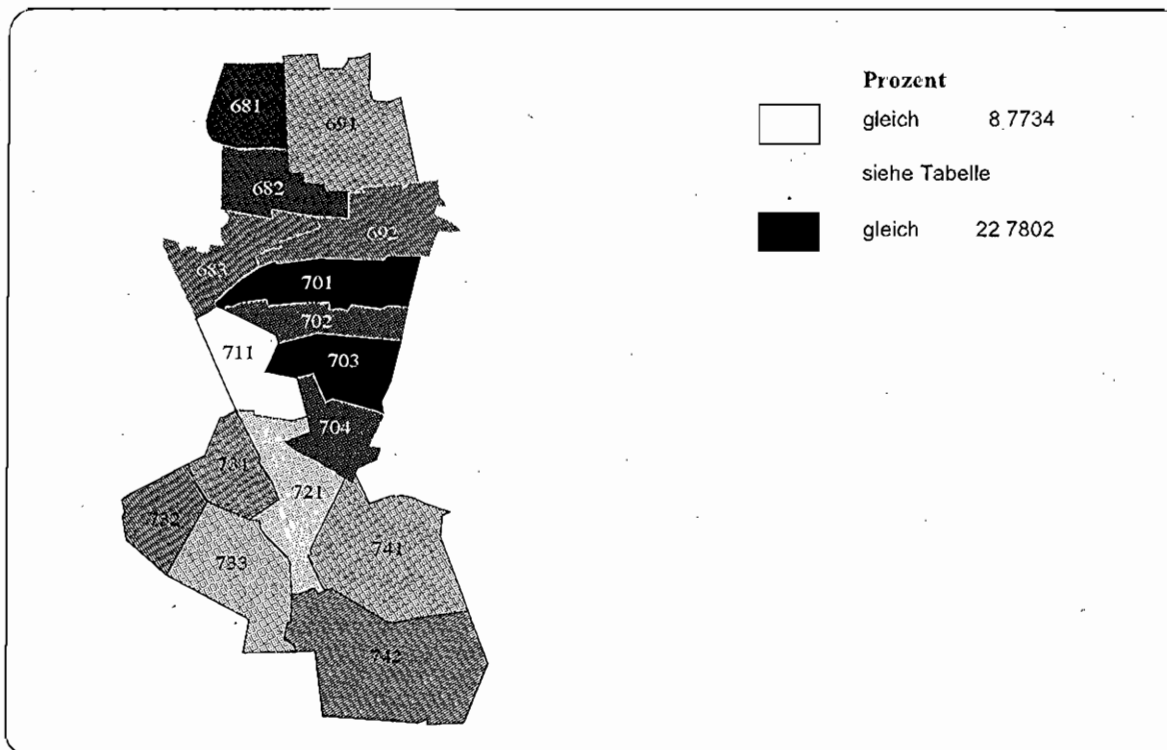
Abbildung A 4.2.2.181: Anteil der ausländischen Personen an der Bevölkerung, 1995
Bezirk Tempelhof, Statistische Gebiete



Abbildung A 4.2.2.182: Anteil der ausländischen Personen an der Bevölkerung, 1995
Bezirk Tempelhof, Verkehrszellen



Tabelle A 4.2.2.91: Anteil der ausländischen Personen an der Bevölkerung, 1995
Bezirk Tempelhof

Statisches Gebiet	% der Bezirksbevölkerung			Verkehrszelle			% der Bezirksbevölkerung			Rang
	Wert	Rang	Maximaler Wert	Wert	Rang	Maximaler Wert	Wert	Rang	Maximaler Wert	
68 Alt-Tempelhof	26,2756	11,8071	4	10,9712	12,5501	681 Boelckestraße	8,4850	10,9712	9	
69 Zentralfriedhof	3,8357	25,3071	7	24,9450	25,8993	682 Rathaus Tempelhof	8,1285	11,1498	10	
70 Mantendorfer Damm	25,0508	9,4449	3	5,1711	10,5748	683 Alliiertplatz	9,6620	12,5501	11	
71 Lankwitzer Straße	1,2890	17,5873	6	17,5873	17,5873	691 Platz der Luftbrücke	1,4555	25,8993	16	
72 Mauerstraße	1,7749	16,9027	5	16,9027	16,9027	692 Gotlieb-Dunkel-Straße	2,3802	24,9450	15	
73 Marienfelder Allee	14,9700	8,4010	2	7,1213	16,2688	701 Monopolstraße	9,4948	10,3940	7	
74 Lichtenrade	26,8038	5,3698	1	4,4984	5,9697	702 Volkspark Mariendorf	6,8771	10,5748	8	
						703 Heidefriedhof	5,8939	8,6702	5	
						704 Trabrennbahn	2,8451	5,1711	2	
						711 Lankwitzer Straße	1,2890	17,5873	14	
						721 Mauerstraße	1,7749	16,9027	13	
						731 Kiepertstraße	4,7624	9,5427	6	
						732 Waldsässener Straße	9,3741	7,1213	4	
						733 Diederisdorfer Straße	0,8335	16,2688	12	
						741 Lichtenrade Nord	10,9291	4,4984	1	
						742 Lichtenrade Süd	15,8748	5,9697	3	

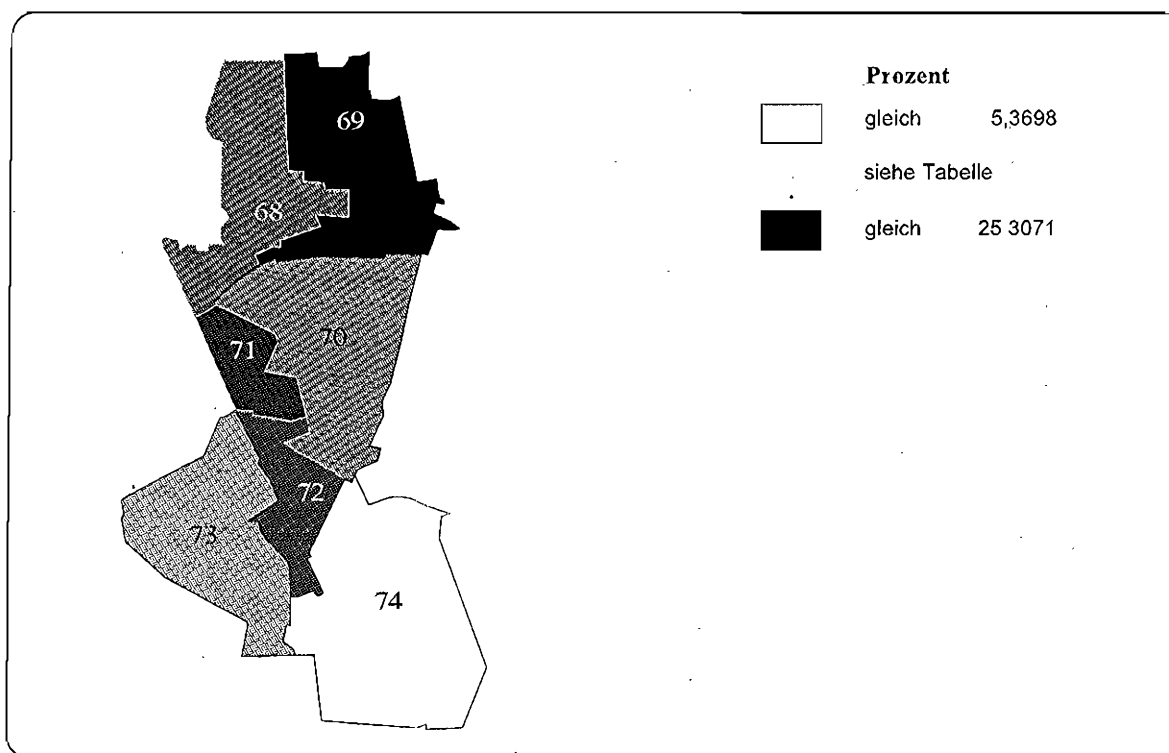
4.2.2.14 Bezirk Neukölln

- Sozialindex 1997
- Anteil der Männer an der Bevölkerung, 1995
- Anteil der Personen unter 18 Jahren an der Bevölkerung, 1995
- Anteil der Personen im Alter von 18 bis unter 35 Jahren an der Bevölkerung, 1995
- Anteil der Personen im Alter von 35 bis unter 65 Jahren an der Bevölkerung, 1995
- Anteil der Personen über 65 Jahre an der Bevölkerung, 1995
- Anteil der ausländischen Personen an der Bevölkerung, 1995

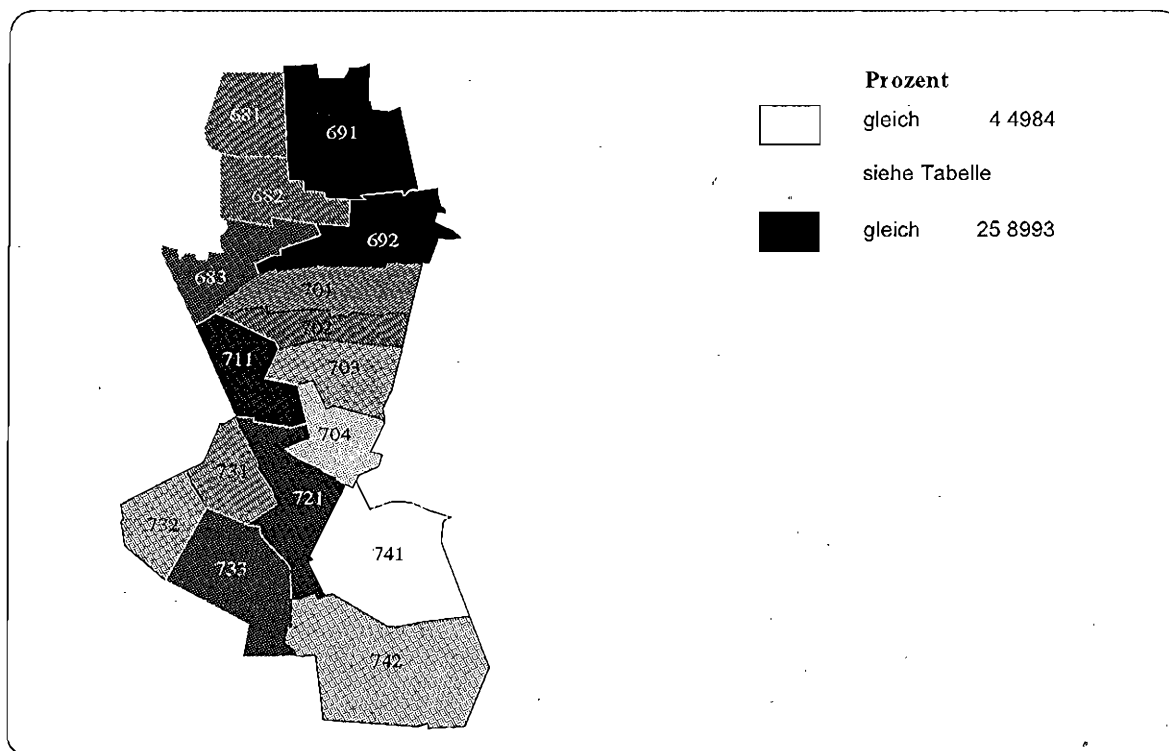
Abbildung A 4.2.2.183: Sozialindex 1997
Bezirk Neukölln, Statistische Gebiete



Abbildung A 4.2.2.184: Sozialindex 1997
Bezirk Neukölln, Verkehrszellen



Tabelle A 4.2.2.92: Sozialindex, 1997
Bezirk Neukölln

Wert für Bezirk Neukölln: (Designfaktor: 4,4584)		-0,7660									
Statistisches Gebiet	% der Bezirksbevölkerung	Wert	Rang	Minimaler Wert	Maximaler Wert	Verkehrszelle	% der Bezirksbevölkerung	Wert	Rang		
75 Reuterplatz	11,2734	-0,8991	7	-0,8991	-0,8991	751 Reuterplatz	11,2734	-0,8991	17		
76 Roseggerstr.	9,8050	-0,7271	6	-0,7271	-0,7271	761 Roseggerstraße	9,8050	-0,7271	15		
77 Kölnische Heide	5,5579	-0,2757	5	-1,3939	0,1310	771 Grenzallee	1,4823	-1,3939	21		
78 Karl-Marx-Straße	12,8904	-1,1046	8	-1,1742	-1,0482	772 Dammweg	4,0755	0,1310	12		
79 Schillerpromenade	10,7766	-1,1928	9	-1,2031	-0,8134	781 Rathaus Neukölln	5,7736	-1,1742	19		
80 Britz	13,1513	0,3279	4	-0,5194	0,8864	782 Thomasstraße	7,1168	-1,0482	18		
						791 Volkspark Hasenheide	0,2831	-0,8134	16		
						792 Leinesstraße	10,4955	1,2031	20		
						801 Gradesstraße	2,8324	0,3271	11		
						802 Buschkuhgrüncke	3,0432	-0,0037	13		
						803 Mohriner Allee	0,9663	0,3891	10		
						804 Parchimer Allee	4,7400	0,6853	5		
						805 Britzer Wiesen	0,4560	0,8864	3		
						806 Schlosserweg	1,0635	-0,5194	14		
81 Buckow 1	9,0855	0,4922	3	0,4744	0,5138	811 Marienfelder Chaussee	4,1080	0,5138	8		
82 Buckow 2	11,1866	0,8929	1	0,8897	0,8978	812 Alt-Buckow	4,9805	0,4744	9		
83 Rudow	16,2682	0,6109	2	0,5711	0,7101	821 Zadekstraße	4,4165	0,8978	1		
						822 Lipschitzallee	6,7701	0,8897	2		
						831 Wutzkyallee	6,5318	0,5711	7		
						832 Alt-Rudow	4,3930	0,7101	4		
						833 Waltersdorfer Chaussee	5,3434	0,5781	6		

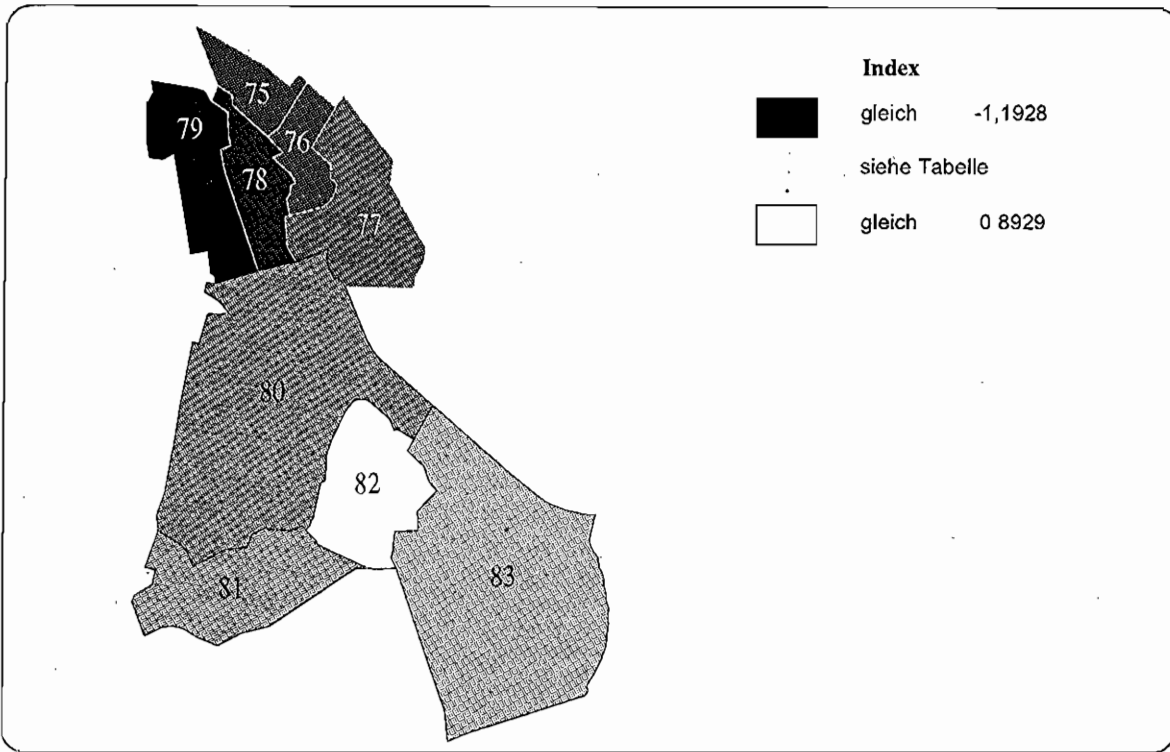
Abbildung A 4.2.2.185: Anteil der Männer an der Bevölkerung, 1995
Bezirk Neukölln, Statistische Gebiete

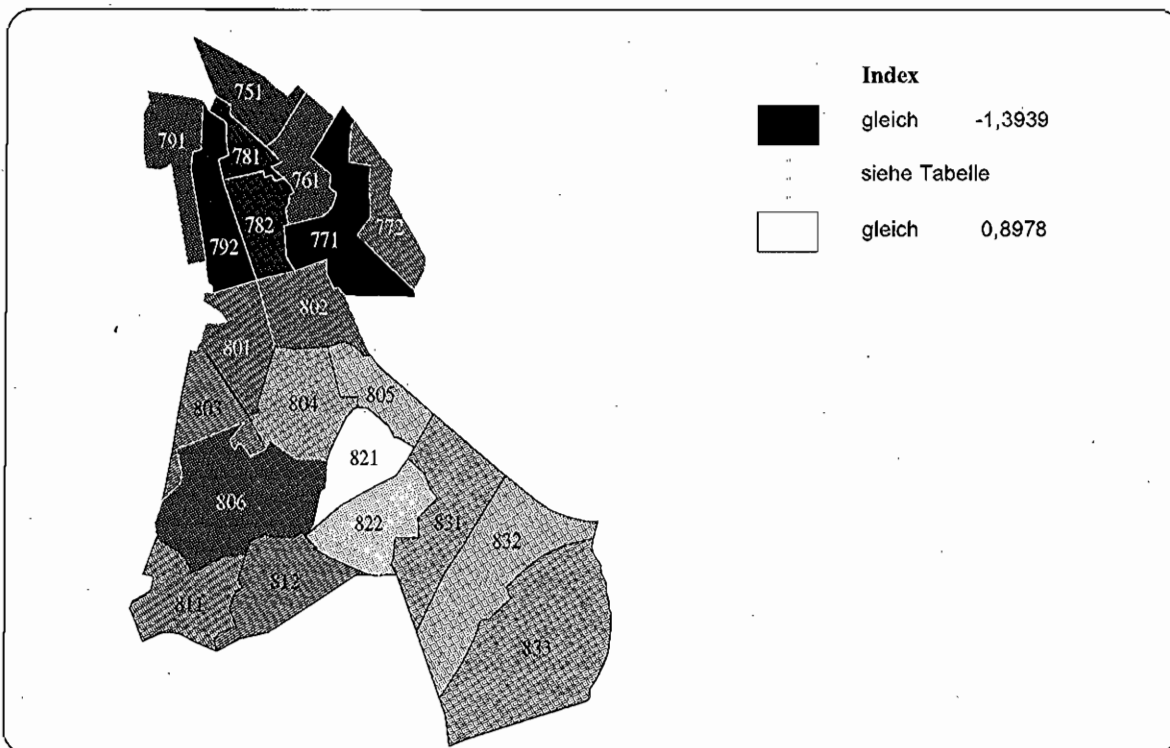

Abbildung A 4.2.2.186: Anteil der Männer an der Bevölkerung, 1995
Bezirk Neukölln, Verkehrszellen



**Tabelle A 4.2.2.93: Anteil der Männer an der Bevölkerung, 1995
Bezirk Neukölln**

Statistisches Gebiet	% der Bezirksbevölkerung		Minimaler Wert		Maximaler Wert		Verkehrszelle	% der Bezirksbevölkerung		Wert	Rang
	Wert	Rang	Wert	Rang	Wert	Rang		Wert	Rang		
Wert für Bezirk Neukölln:	48,5930										
Minimaler Verkehrszellenwert:	44,8776										
Maximaler Verkehrszellenwert:	52,6143										
75 Reuterplatz	11,2734	7	50,2255	7	50,2255	50,2255	751 Reuterplatz	11,2734	16	50,2255	16
76 Roseggerstr.	9,8050	6	49,7456	6	49,7456	49,7456	761 Roseggerstraße	9,8050	15	49,7456	15
77 Köllnische Heide	5,5579	5	48,3220	5	47,1230	51,6184	771 Grenzallee	1,4823	20	51,6184	20
78 Karl-Marx-Straße	12,8904	9	51,1549	9	51,0202	51,3209	772 Dammweg	4,0755	6	47,1230	6
79 Schillerpromenade	10,7786	8	51,1070	8	49,7194	51,1444	781 Rathaus Neukölln	5,7736	19	51,3209	19
80 Britz	13,1513	2	46,5038	2	44,8079	52,6143	782 Thomassstraße	7,1168	17	51,0202	17
							791 Volkspark Hasenheide	0,2831	14	49,7194	14
							792 Leinestraße	10,4955	18	51,1444	18
							801 Gradenstraße	2,8824	4	45,5187	4
							802 Buschkrugbrücke	3,0432	7	47,1860	7
							803 Mohriner Allee	0,9663	12	48,9313	12
							804 Parchimer Allee	4,7400	2	44,8079	2
							805 Britzer Wiesen	0,4560	5	46,4111	5
							806 Schlosserweg	1,0635	21	52,6143	21
81 Buckow 1	9,0885	3	47,7344	3	47,7223	47,7491	811 Marienfelder Chaussee	4,1080	11	47,7491	11
							812 Alt-Buckow	4,9805	10	47,7223	10
82 Buckow 2	11,1866	1	44,8061	1	44,6776	45,0032	821 Zadekstraße	4,4165	3	45,0032	3
							822 Lipschitzallee	6,7701	1	44,6776	1
83 Rudow	16,2682	4	47,9364	4	47,3779	49,0188	831 Wutzkyallee	6,5318	9	47,4265	9
							832 Alt-Rudow	4,3930	8	47,3779	8
							833 Waltersdorfer Chaussee	5,3434	13	49,0188	13

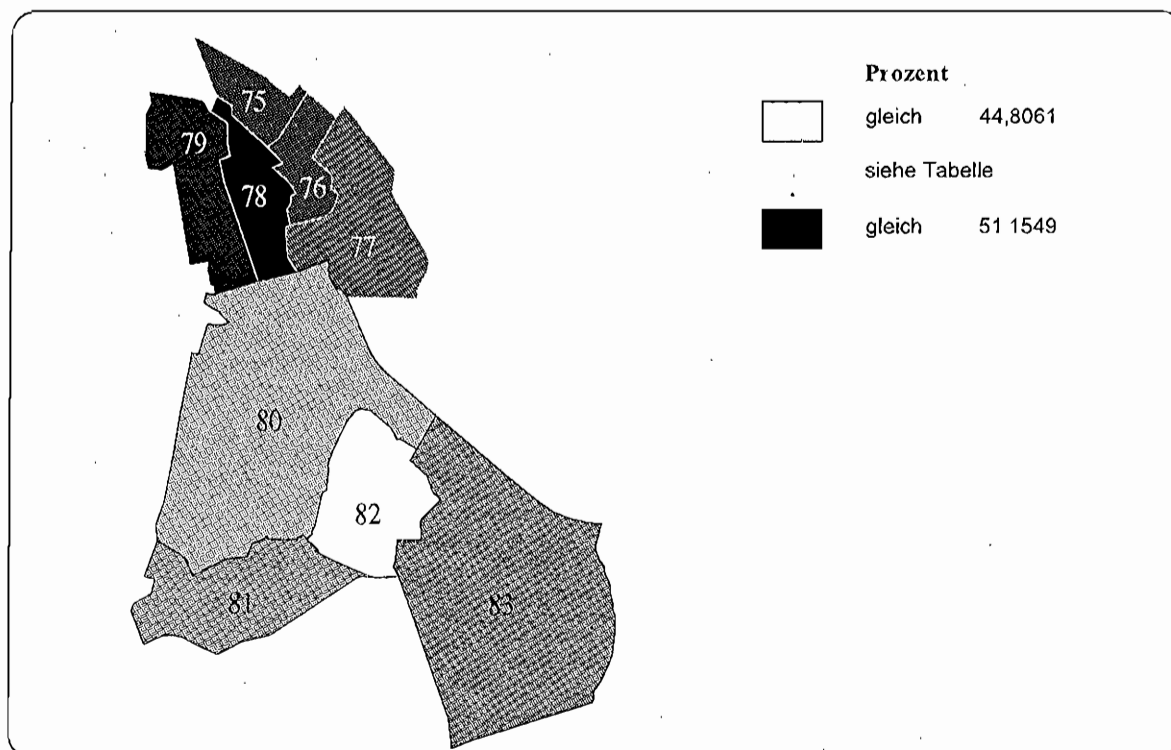
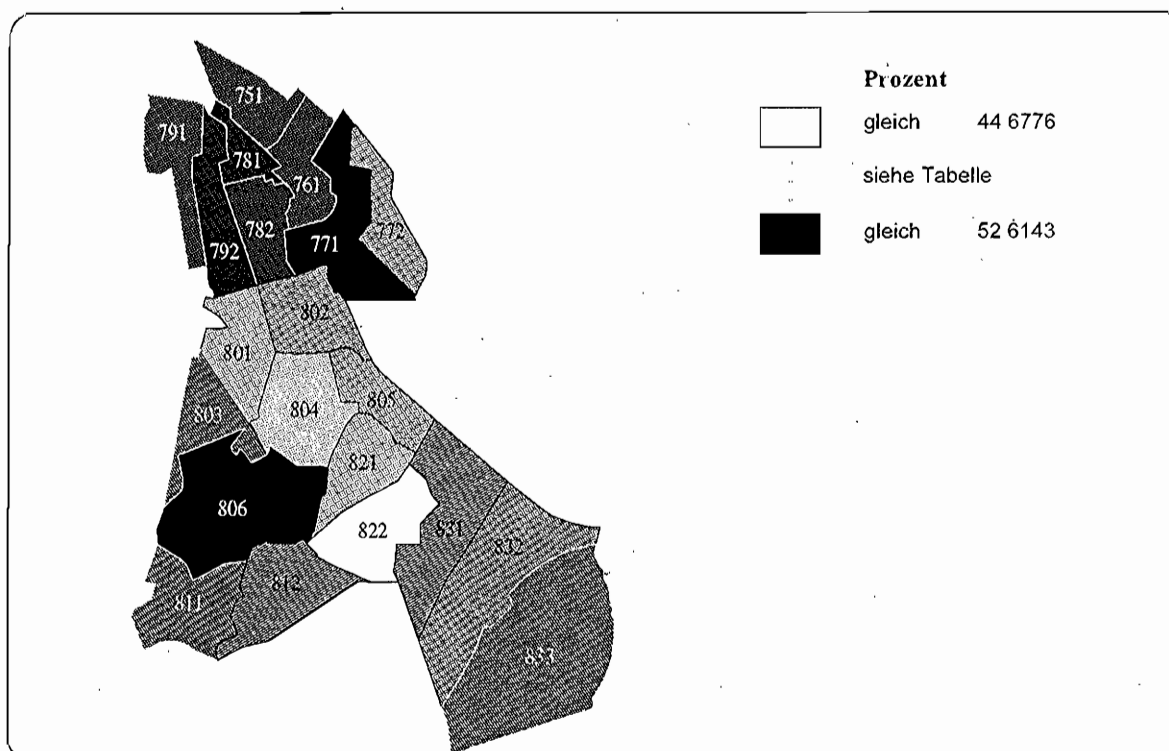
Abbildung A 4.2.2.187: Anteil der Personen unter 18 Jahren an der Bevölkerung, 1995
Bezirk Neukölln, Statistische Gebiete



Abbildung A 4.2.2.188: Anteil der Personen unter 18 Jahren an der Bevölkerung, 1995
Bezirk Neukölln, Verkehrszellen



**Tabelle A 4.2.2.94: Anteil der Personen unter 18 Jahren an der Bevölkerung, 1995
Bezirk Neukölln**

Wert für Bezirk Neukölln:			Wert			% der Bezirksbevölkerung			Verkehrszeit			% der Bezirksbevölkerung		
Statistisches Gebiet	Minimaler Verkehrszellenwert:	Maximaler Verkehrszellenwert:	Wert	Rang	Minimaler Wert	Maximaler Wert	Verkehrszeit	Wert	Rang	Minimaler Wert	Maximaler Wert	Verkehrszeit	Wert	Rang
75 Reuterplatz	16,1452	23,2457	11,2734	4	17,3319	17,3319	751 Reuterplatz	11,2734	9	17,3319	17,3319	751 Reuterplatz	11,2734	9
76 Roseggerstr.	15,1594		9,8050	5	17,6589	17,6589	761 Roseggerstraße	9,8050	12	17,6589	17,6589	761 Roseggerstraße	9,8050	12
77 Köllnische Heide			5,5579	9	21,8696	21,9078	771 Grenzallee	1,4823	20	21,8696	21,9078	771 Grenzallee	1,4823	20
78 Karl-Marx-Straße			12,8904	8	18,3194	21,3099	772 Darmweg	4,0755	19	18,3194	21,3099	772 Darmweg	4,0755	19
79 Schillerpromenade			10,7786	7	18,8652	19,6549	781 Rathaus Neukölln	5,7736	18	18,8652	19,6549	781 Rathaus Neukölln	5,7736	18
80 Britz			13,1513	2	15,2023	21,1115	782 Thomassstraße	7,1168	14	15,2023	21,1115	782 Thomassstraße	7,1168	14
							791 Volkspark Hasenheide	0,2831	15			791 Volkspark Hasenheide	0,2831	15
							792 Leinestraße	10,4955	16			792 Leinestraße	10,4955	16
							801 Gradenstraße	2,8824	2			801 Gradenstraße	2,8824	2
							802 Buschkrugbrücke	3,0432	8			802 Buschkrugbrücke	3,0432	8
							803 Mohrner Allee	0,9663	17			803 Mohrner Allee	0,9663	17
							804 Parchimer Allee	4,7400	3			804 Parchimer Allee	4,7400	3
							805 Britzer Wiesen	0,4560	4			805 Britzer Wiesen	0,4560	4
81 Buckow 1			9,0885	3	16,6847	17,5641	806 Schlossenweg	1,0635	6			806 Schlossenweg	1,0635	6
							811 Marienfelder Chaussee	4,1080	7			811 Marienfelder Chaussee	4,1080	7
82 Buckow 2			11,1866	1	15,1594	15,6482	812 Alt-Buckow	4,9805	10			812 Alt-Buckow	4,9805	10
							821 Zadenstraße	4,4165	1			821 Zadenstraße	4,4165	1
							822 Lipschitzallee	6,7701	5			822 Lipschitzallee	6,7701	5
83 Rudow			16,2682	6	17,5666	23,2457	831 Wutzkyallee	6,5318	11			831 Wutzkyallee	6,5318	11
							832 Alt-Rudow	4,3930	13			832 Alt-Rudow	4,3930	13
							833 Waltersdorfer Chaussee	5,3434	21			833 Waltersdorfer Chaussee	5,3434	21

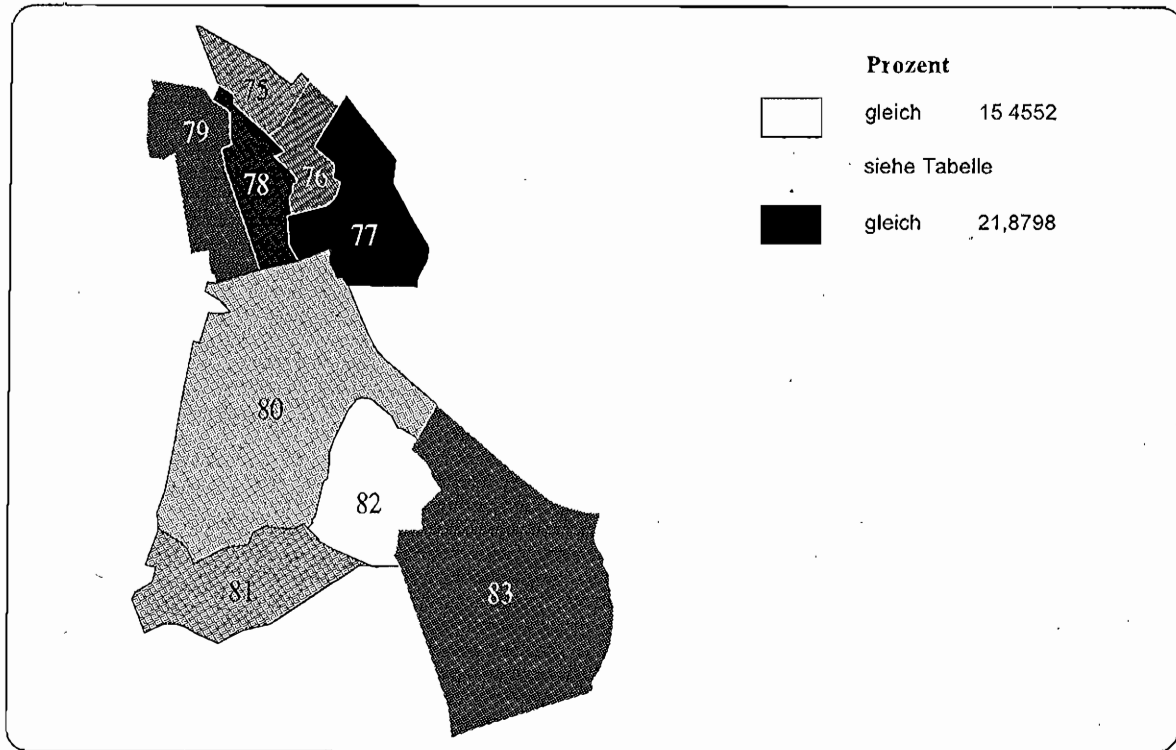
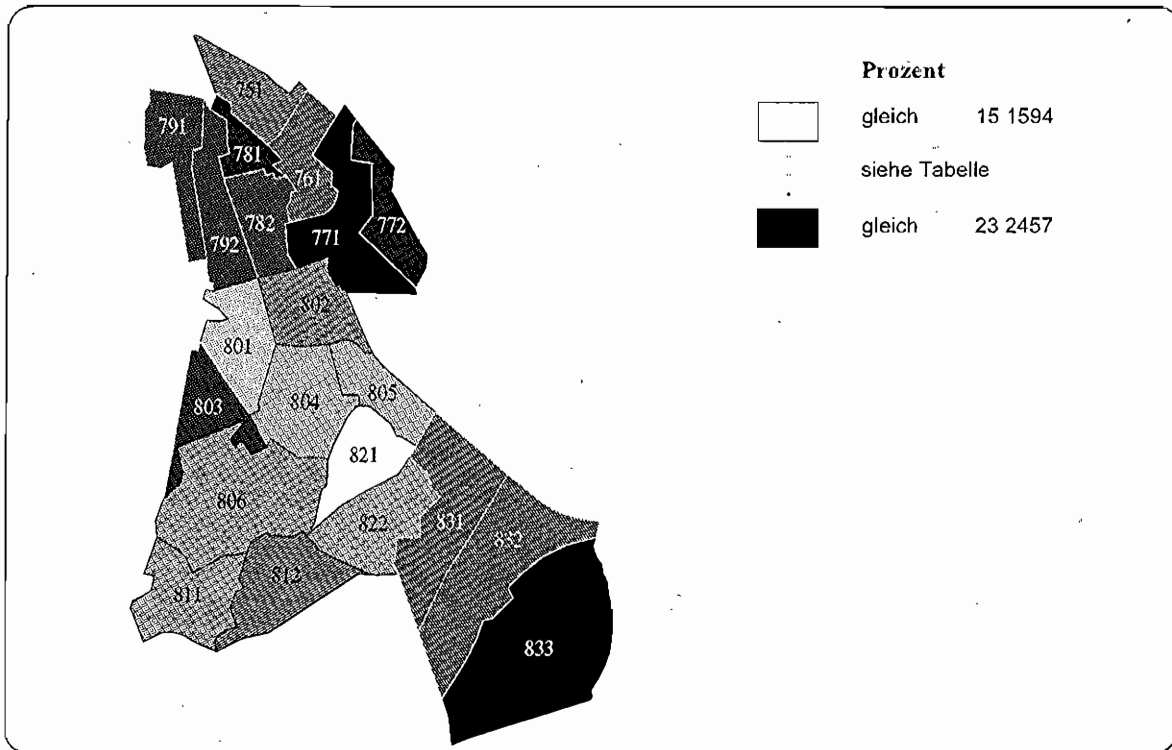
Abbildung A 4.2.2.189: Anteil der Personen im Alter von 18 bis unter 35 Jahren an der Bevölkerung, 1995
Bezirk Neukölln, Statistische Gebiete



Abbildung A 4.2.2.190: Anteil der Personen im Alter von 18 bis unter 35 Jahren an der Bevölkerung, 1995
Bezirk Neukölln, Verkehrszellen



Tabelle A 4.2.2.95: Anteil der Personen im Alter von 18 bis unter 35 Jahren an der Bevölkerung, 1995
Bezirk Neukölln

Statistisches Gebiet	% der Bezirksbevölkerung			Verkehrszelle			% der Bezirksbevölkerung			Rang
	Wert	Rang	Maximaler Wert	Wert	Rang	Maximaler Wert	Wert	Rang	Maximaler Wert	
Wert für Bezirk Neukölln:	27,2511									
Minimaler Verkehrszellenwert:	16,6551									
Maximaler Verkehrszellenwert:	35,3406									
75 Reuterplatz	11,2734	8	34,0070	34,0070	8	34,0070	75 Reuterplatz	11,2734	34,0070	19
76 Roseggerstr.	9,8050	6	32,4302	32,4302	6	32,4302	761 Roseggerstraße	9,8050	32,4302	16
77 Kölnische Helde	5,5579	5	23,9513	33,5691	5	23,9513	771 Grenzallee	1,4823	33,5691	18
78 Karl-Marx-Straße	12,8904	7	33,2691	34,2724	7	33,2691	772 Dammweg	4,0755	23,9513	11
79 Schillerpromenade	10,7786	9	30,9764	35,3406	9	30,9764	781 Rathaus Neukölln	5,7736	33,2691	17
80 Britz	13,1513	4	16,6551	27,5869	4	16,6551	782 Thomasstraße	7,1168	34,2724	20
							791 Volkspark Hasenheide	0,2831	30,9764	15
							792 Leinesstraße	10,4955	35,3406	21
							801 Gradenstraße	2,8824	25,6091	13
							802 Buschkrugbrücke	3,0432	27,5869	14
							803 Mohrner Allee	0,9663	22,6570	9
							804 Pärchimer Allee	4,7400	23,1012	10
							805 Britzer Wiesen	0,4560	16,6551	1
							806 Schlosserweg	1,0635	25,3660	12
81 Buckow 1	9,0885	3	21,7435	22,5724	3	21,7435	811 Marienfelder Chaussee	4,1080	21,7435	7
82 Buckow 2	11,1866	1	18,3235	19,2316	1	18,3235	812 Alt-Buckow	4,9805	22,5724	8
83 Rudow	16,2682	2	19,7847	20,3110	2	19,7847	821 Zadeisstraße	4,4165	19,2316	3
							822 Lipschitzallee	6,7701	18,3235	2
							831 Wutzkyallee	6,5318	20,1012	5
							832 Alt-Rudow	4,3940	20,3110	6
							833 Waltersdorfer Chaussee	5,3494	19,7847	4

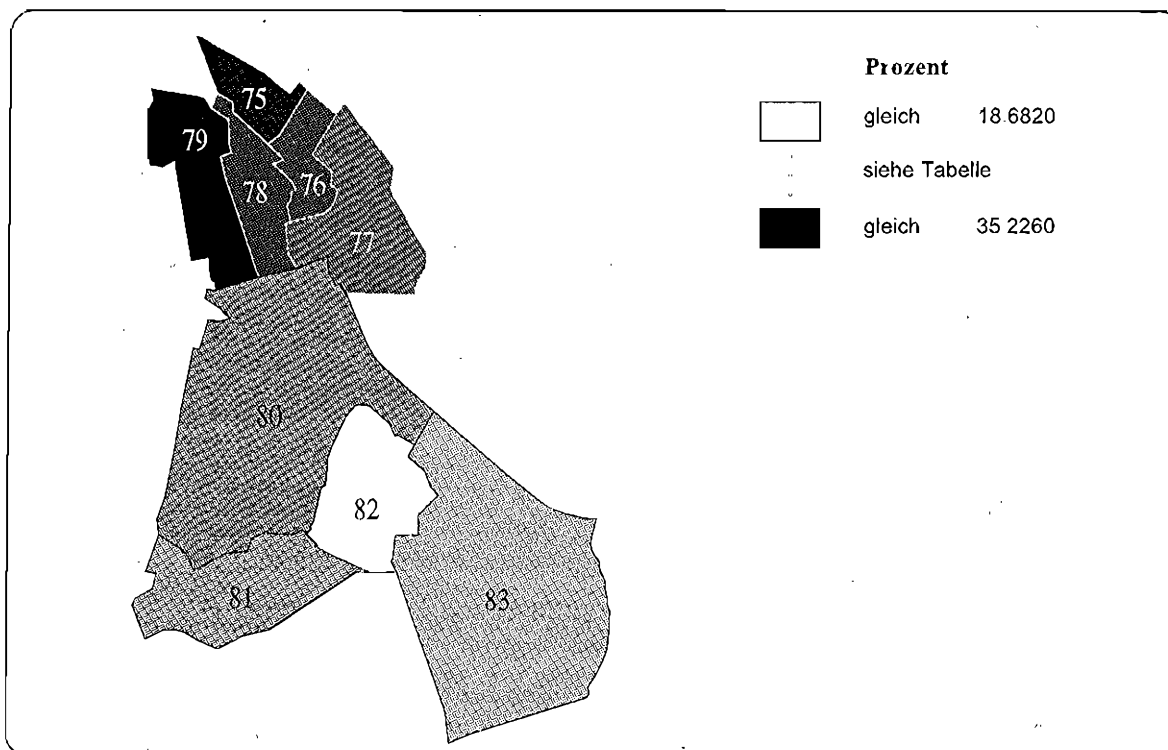
Abbildung A 4.2.2.191: Anteil der Personen im Alter von 35 bis unter 65 Jahren an der Bevölkerung, 1995
Bezirk Neukölln, Statistische Gebiete

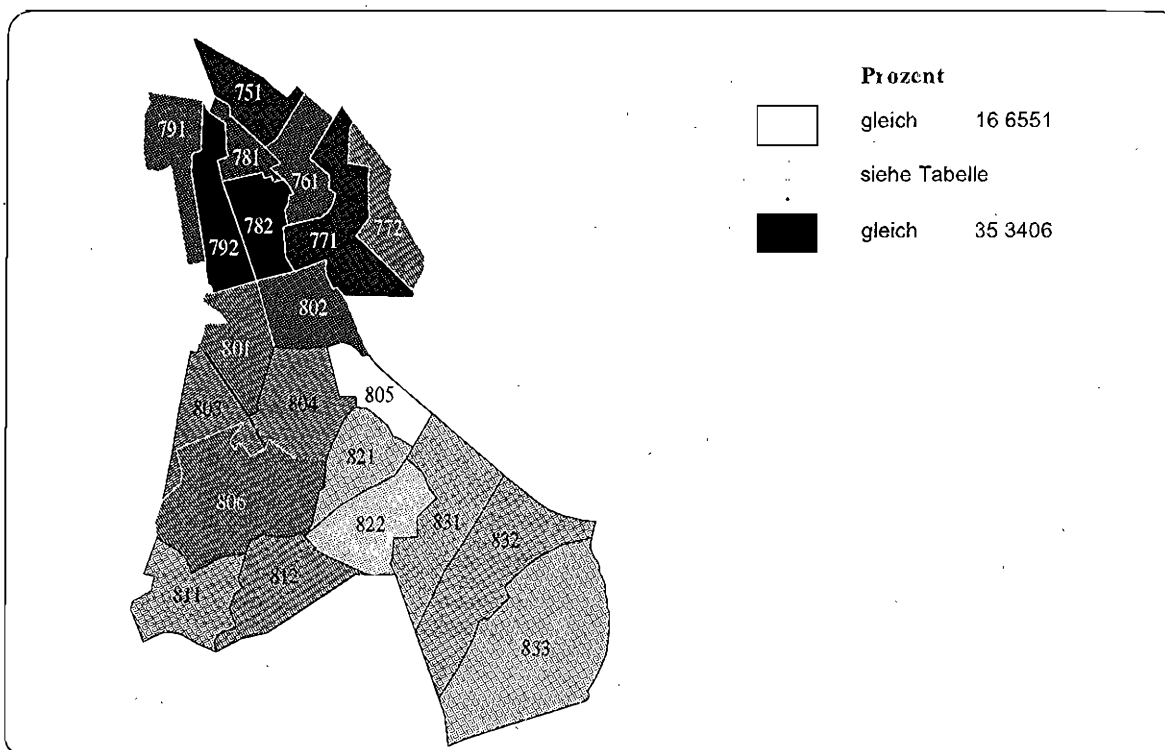

Abbildung A 4.2.2.192: Anteil der Personen im Alter von 35 bis unter 65 Jahren an der Bevölkerung, 1995
Bezirk Neukölln, Verkehrszellen



Tabelle A 4.2.2.96: Anteil der Personen im Alter von 35 bis unter 65 Jahren an der Bevölkerung, 1995
Bezirk Neukölln

Wert für Bezirk Neukölln:		40,8292									
Minimaler Verkehrsziellwert:		35,1768									
Maximaler Verkehrsziellwert:		47,5628									
Statistisches Gebiet	% der Bezirksbevölkerung	Wert	Rang	Minimaler Wert	Maximaler Wert	Verkehrszelle	% der Bezirksbevölkerung	Wert	Rang		
75 Reuterplatz	11,2734	37,8601	4	37,8601	37,8601	751 Reuterplatz	11,2734	37,8601	6		
76 Roseggerstr.	9,8050	37,6932	3	37,6932	37,6932	761 Roseggerstraße	9,8050	37,6932	4		
77 Köllnische Heide	5,5579	37,9509	5	35,1768	38,9599	771 Grenzallee	1,4823	35,1768	1		
78 Karl-Marx-Straße	12,8904	37,5749	2	37,3473	37,7595	772 Dammweg	4,0755	38,9599	9		
79 Schillerpromenade	10,7786	36,1428	1	35,9946	41,6386	781 Rathhaus Neukölln	5,7736	37,3473	3		
80 Britz	13,1513	39,6854	6	38,2270	45,2962	782 Thomasstraße	7,1168	37,7595	5		
						791 Volkspark Hasenheide	0,2831	41,6386	11		
						792 Leinesstraße	10,4955	35,9946	2		
						801 Gradesstraße	2,8824	38,6947	8		
						802 Büschknugbrücke	3,0432	38,2270	7		
						803 Mehner Allee	0,9663	43,9000	13		
						804 Parchimer Allee	4,7400	39,2639	10		
						805 Britzer Wiesen	0,4560	45,2962	16		
						806 Schlossentweg	1,0635	42,1670	12		
81 Buckow 1	9,0885	45,5318	8	45,1703	45,9700	811 Marienfelder Chaussee	4,1080	45,9700	19		
82 Buckow 2	11,1866	45,1669	7	44,7874	45,4144	812 Alt-Buckow	4,9805	45,1703	15		
83 Rudow	16,2682	46,7586	9	45,6767	47,5628	821 Zadekstraße	4,4165	44,7874	14		
						822 Lipschitzallee	6,7701	45,4144	17		
						831 Wutzkyallee	6,5318	47,5628	21		
						832 Alt-Rudow	4,3930	46,8788	20		
						833 Waltersdorfer Chaussee	5,3434	45,6767	18		

Abbildung A 4.2.2.193: Anteil der Personen über 65 Jahre an der Bevölkerung, 1995
Bezirk Neukölln, Statistische Gebiete

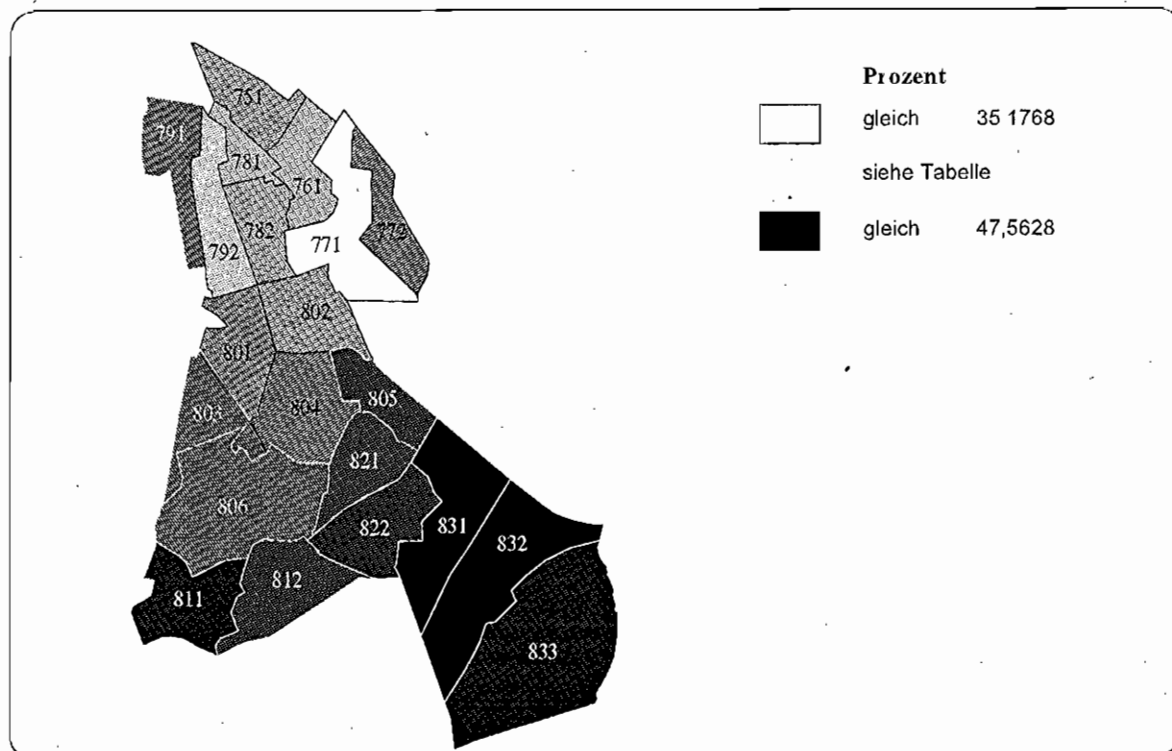

Abbildung A 4.2.2.194: Anteil der Personen über 65 Jahre an der Bevölkerung, 1995
Bezirk Neukölln, Verkehrszellen



**Tabelle A 4.2.2.97: Anteil der Personen über 65 Jahre an der Bevölkerung, 1995
Bezirk Neukölln**

Wert für Bezirk Neukölln:			% der Bezirksbevölkerung			Statistisches Gebiet							
Minimaler Verkehrszellenwert:	8.0737	13.7744	Minimaler Wert	10.8011	11.2734	75 Reuterplatz	3	10.8011	10.8011	751 Reuterplatz	11.2734	10.8011	6
Maximaler Verkehrszellenwert:	22.5784	8.0737	Maximaler Wert	12.2176	9.8050	76 Roseggerstr.	4	12.2176	12.2176	761 Roseggerstraße	9.8050	12.2176	8
		22.5784		13.6527	5.5579	77 Kölnische Heide	5	9.3462	15.2191	771 Grenzallee	1.4823	9.3462	4
				8.9432	12.8904	78 Karl-Marx-Straße	1	8.0737	9.6486	772 Dammweg	4.0755	15.2191	13
				8.9974	10.7786	79 Schillerpromenade	2	8.5297	9.0100	781 Rathaus Neukölln	5.7736	8.0737	1
				19.4501	13.1513	80 Britz	8	12.3315	22.5784	782 Thomasstraße	7.1168	9.6486	5
										791 Volkspark Hasenheide	0.2831	8.5297	2
										792 Leinesstraße	10.4955	9.0100	3
										801 Gradesstraße	2.8824	20.4939	17
										802 Buschkrugbrücke	3.0432	16.9469	16
										803 Möhrner Allee	0.9663	12.3315	9
										804 Paichimer Allee	4.7400	22.3772	20
										805 Britzer Wiesen	0.4560	22.5784	21
										806 Schlosserweg	1.0635	15.8650	15
										811 Mantelfelder Chaussee	4.1080	15.6018	14
										812 Alt-Buckow	4.9805	14.6931	10
										821 Zadeksstraße	4.4165	20.8216	19
										822 Lipschitzallee	6.7701	20.6139	18
										831 Wutzkyallee	6.5318	14.7694	11
										832 Alt-Rudow	4.3930	15.1031	12
										833 Wallersdorfer Chaussee	5.3434	11.2928	7

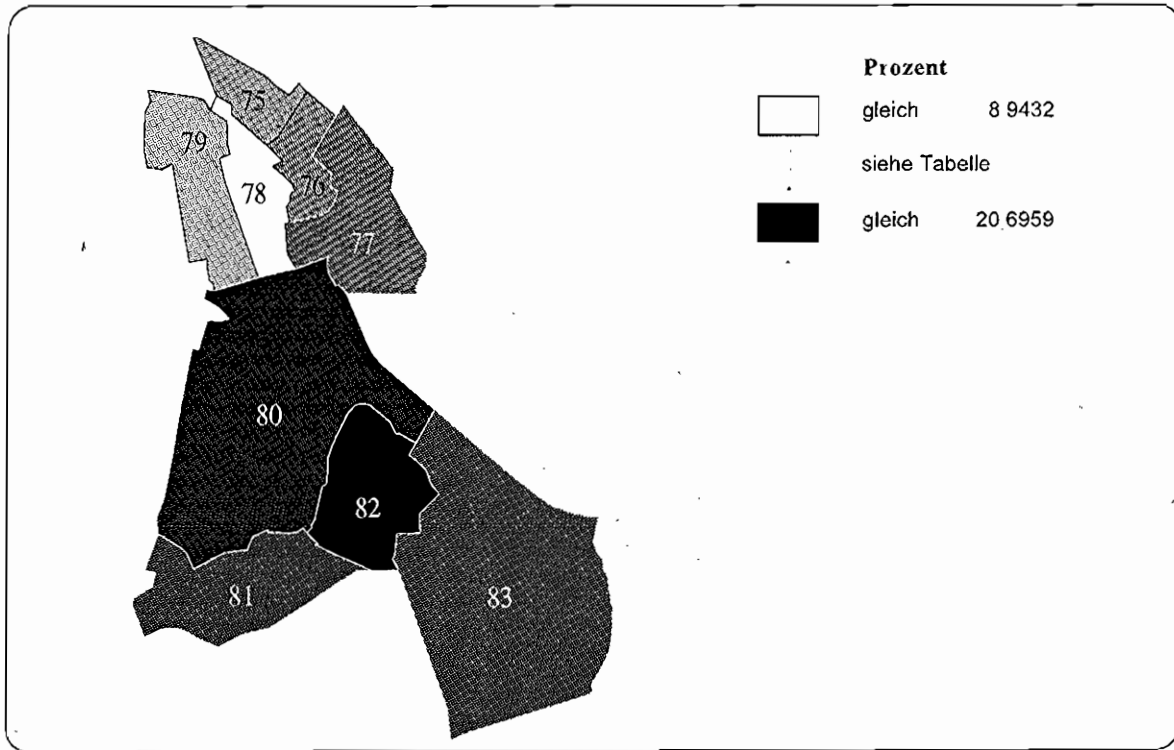
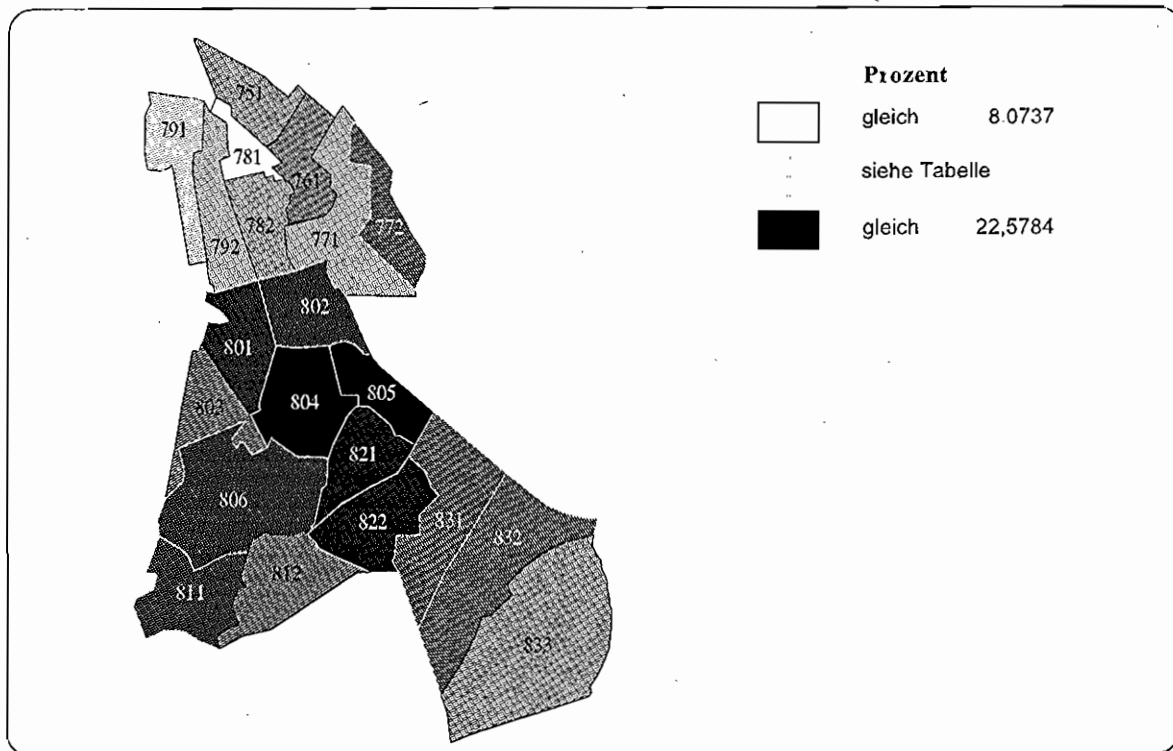
Abbildung A 4.2.2.195: Anteil der ausländischen Personen an der Bevölkerung, 1995
Bezirk Neukölln, Statistische Gebiete



Abbildung A 4.2.2.196: Anteil der ausländischen Personen an der Bevölkerung, 1995
Bezirk Neukölln, Verkehrszellen



Tabelle A 4.2.2 98: Anteil der ausländischen Personen an der Bevölkerung, 1995
Bezirk Neukölln

Wert für Bezirk Neukölln : Minimaler Verkehrszellenwert : Maximaler Verkehrszellenwert :			% der Bezirksbevölkerung			Statistisches Gebiet			
19.2065	4.0868	41.6720	11,2734	28,2344	28,2344	7	28,2344	28,2344	
			9,8050	26,3311	26,3311	6	26,3311	26,3311	
			5,5579	24,6527	41,6720	5	18,4625	41,6720	
			12,8904	32,8272	35,5916	8	30,5845	35,5916	
			10,7786	33,6783	33,7330	9	31,6498	33,7330	
			13,1513	12,5109	22,5874	4	6,7412	22,5874	
			9,0885	7,3876	7,4199	2	7,3484	7,4199	
			11,1866	7,8142	8,8614	3	6,2091	8,8614	
			16,2682	6,2640	8,9706	1	4,0868	8,9706	
Statistisches Gebiet	% der Bezirksbevölkerung	Wert	Rang	Minimaler Wert	Maximaler Wert	Verkehrszelle	% der Bezirksbevölkerung	Wert	Rang
75 Reuterplatz	11,2734	28,2344	7	28,2344	28,2344	751 Reuterplatz	11,2734	28,2344	16
76 Roseggerstr.	9,8050	26,3311	6	26,3311	26,3311	761 Roseggerstraße	9,8050	26,3311	15
77 Könlinsche Heide	5,5579	24,6527	5	18,4625	41,6720	771 Grenzallee	1,4823	41,6720	21
78 Karl-Marx-Straße	12,8904	32,8272	8	30,5845	35,5916	772 Dammweg	4,0755	18,4625	13
79 Schillerpromenade	10,7786	33,6783	9	31,6498	33,7330	781 Rathaus Neukölln	5,7736	35,5916	20
80 Britz	13,1513	12,5109	4	6,7412	22,5874	782 Thomasstraße	7,1168	30,5845	17
						791 Volkspark Hasenheide	0,2831	31,6498	18
						792 Leinestraße	10,4955	33,7330	19
						801 Gradesstraße	2,8824	13,7251	11
						802 Buschkrugbrücke	3,0432	16,9782	12
						803 Möhrner Allee	0,9663	6,7412	4
						804 Parchimer Allee	4,7400	8,3730	8
						805 Britzer Wiesen	0,4560	6,7596	5
						806 Schlosserweg	1,0635	22,5874	14
81 Buckow 1	9,0885	7,3876	2	7,3484	7,4199	811 Martenfelder Chaussee	4,1080	7,3484	6
						812 Alt-Buckow	4,9805	7,4199	7
82 Buckow 2	11,1866	7,8142	3	6,2091	8,8614	821 Zedekstraße	4,4165	6,2091	3
						822 Lipschitzallee	6,7701	8,8614	9
83 Rudow	16,2682	6,2640	1	4,0868	8,9706	831 Wutzkyallee	6,5318	8,9706	10
						832 Alt-Rudow	4,3930	4,0868	1
						833 Waltersdorfer Chaussee	5,3434	4,7455	2

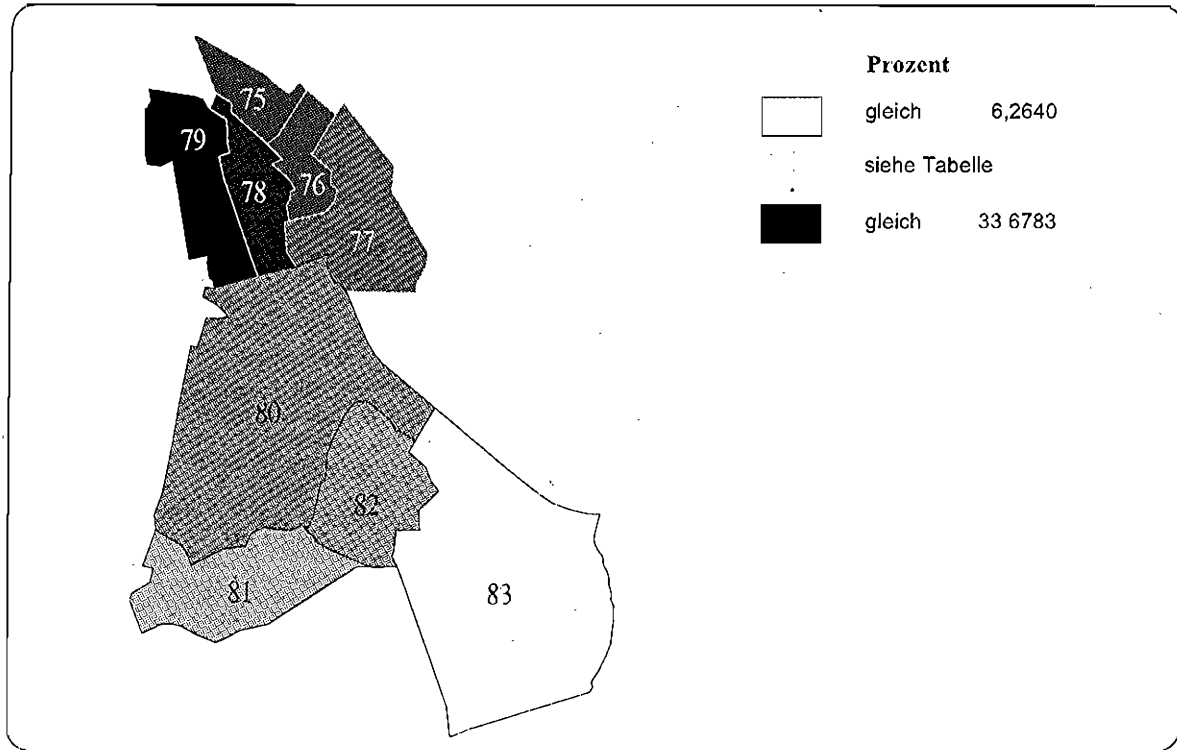
4.2.2.15 Bezirk Treptow

- Sozialindex 1997
- Anteil der Männer an der Bevölkerung, 1995
- Anteil der Personen unter 18 Jahren an der Bevölkerung, 1995
- Anteil der Personen im Alter von 18 bis unter 35 Jahren an der Bevölkerung, 1995
- Anteil der Personen im Alter von 35 bis unter 65 Jahren an der Bevölkerung, 1995
- Anteil der Personen über 65 Jahre an der Bevölkerung, 1995
- Anteil der ausländischen Personen an der Bevölkerung, 1995

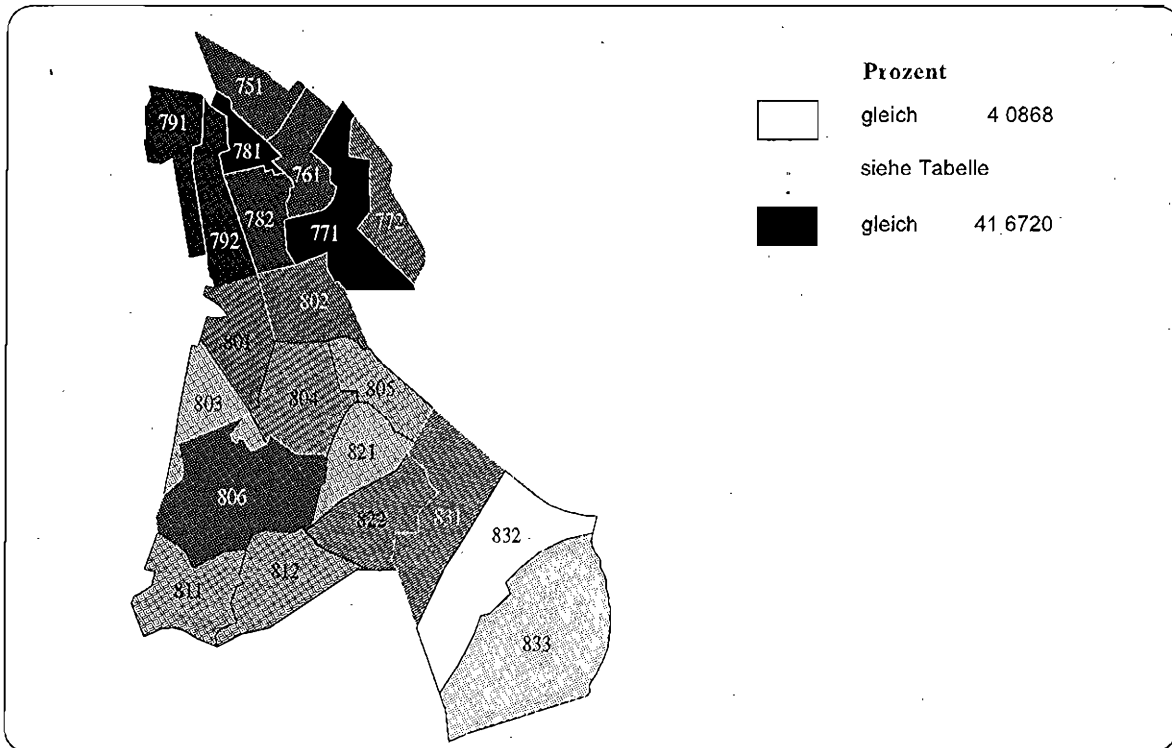
Abbildung A 4.2.2.197: Sozialindex 1997
Bezirk Treptow, Statistische Gebiete



Abbildung A 4.2.2.198: Sozialindex 1997
Bezirk Treptow, Verkehrszellen



Tabelle A 4.2.2.99: Sozialindex, 1997
Bezirk Treptow

Statistisches Gebiet	% der Bezirksbevölkerung		Minimaler Wert		Maximaler Wert		Verkehrszelle	% der Bezirksbevölkerung		Wert	Rang
	Wert	Rang	Wert	Rang	Wert	Rang		Wert	Rang		
Wert für Bezirk Treptow: (Designfaktor: 1,8858)	0,7178										
120 Baumschulienweg	34,2592	6	-0,4725	6	0,8258		1201 Eisensstraße	12,2729	9	-0,4725	
121 Plänterwald	0,3305	1	1,2084	1	1,2084		1202 Baumschulienweg	21,9863	2	0,8258	
122 Niederschöneweide	10,1806	5	0,3958	5	0,3958		1211 Plänterwald	0,3305	1	1,2084	
123 Adlershof	12,8683	3	0,5958	3	0,5958		1221 Niederschöneweide	10,1806	7	0,3958	
124 Johannisthal	17,8064	2	0,5228	2	0,8228		1231 Adlershof	12,8683	4	0,5958	
							1241 Siedlung Späthfelde	1,6205	5	0,5228	
125 Rudower Chaussee	0,6179	8	-4,5107	8	-4,5107		1242 Johannisthal	16,1860	3	0,8228	
126 Altglienicke	16,0774	7	0,1907	7	0,1907		1251 Rudower Chaussee	0,6179	10	-4,5107	
127 Bohnsdorf	7,8599	4	0,4681	4	0,4681		1261 Altglienicke	16,0774	8	0,1907	
							1271 Bohnsdorf	7,8599	6	0,4681	

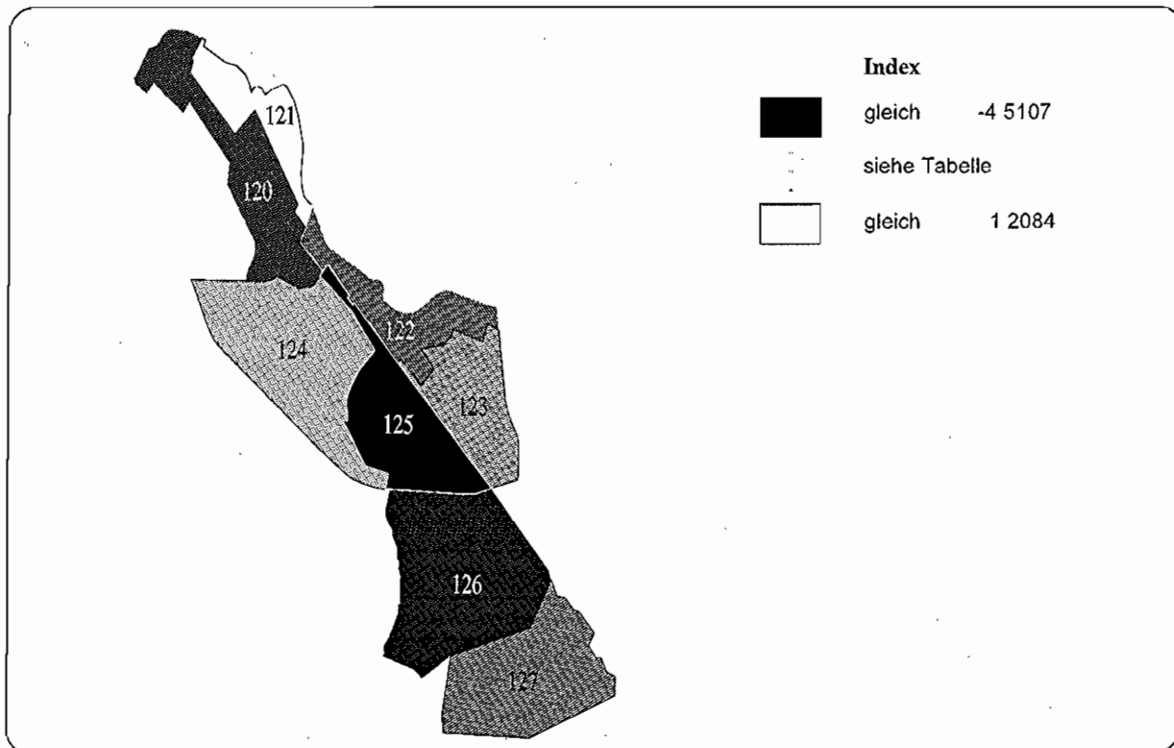
Abbildung A 4.2.2.199: Anteil der Männer an der Bevölkerung, 1995
Bezirk Treptow, Statistische Gebiete

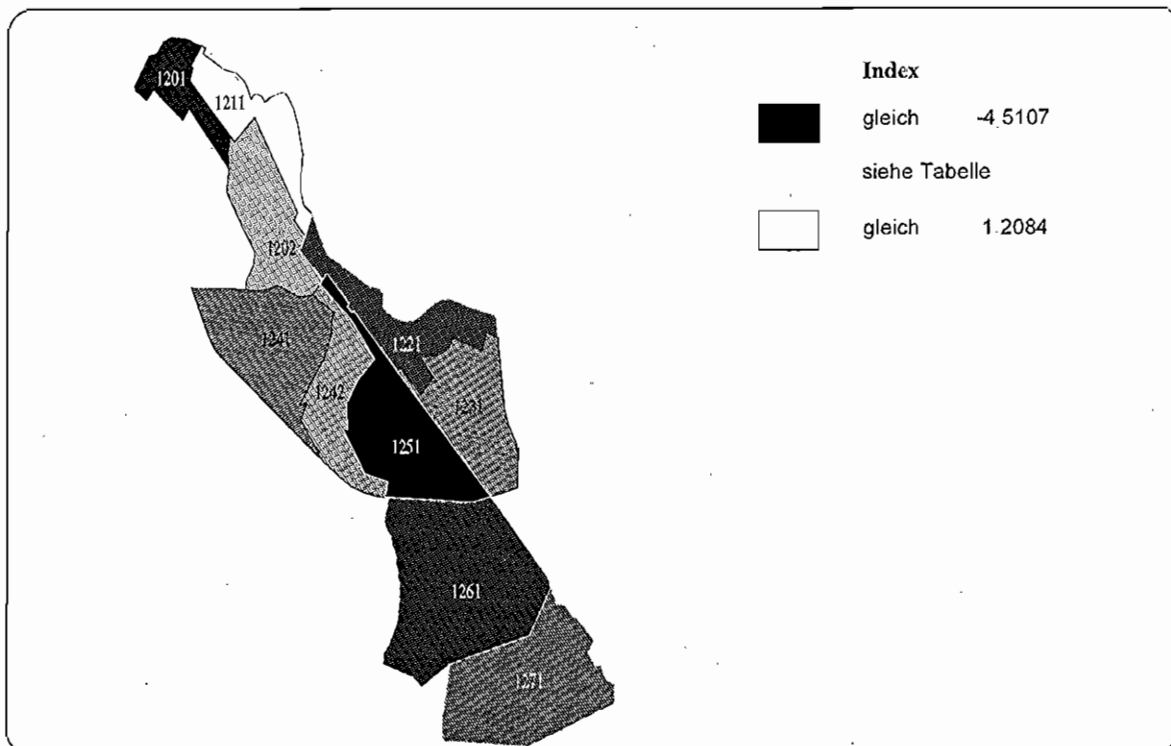

Abbildung A 4.2.2.200: Anteil der Männer an der Bevölkerung, 1995
Bezirk Treptow, Verkehrszellen



**Tabelle A 4.2.2.100: Anteil der Männer an der Bevölkerung, 1995
Bezirk Treptow**

Statistisches Gebiet	% der Bezirksbevölkerung			Verkehrszelle			% der Bezirksbevölkerung			Rang
	Wert	Minimaler Wert	Maximaler Wert	Verkehrszelle	Minimaler Wert	Maximaler Wert	Wert	Minimaler Wert	Maximaler Wert	
120 Baumschulenweg	34,2592	47,6309	4	1201 Eisenstraße	45,4313	51,5713	12,2729	51,5713	8	
121 Pläntenwald	0,3305	40,7932	1	1202 Baumschulenweg	40,7932	40,7932	21,9863	45,4313	2	
122 Niederschönweide	10,1806	48,4874	5	1211 Pläntenwald	40,7932	40,7932	0,3305	40,7932	1	
123 Adlershof	12,8683	47,1701	3	1221 Niederschönweide	48,4874	48,4874	10,1806	48,4874	5	
124 Johannisthal	17,8064	47,1426	2	1231 Adlershof	47,1701	47,1701	12,8683	47,1701	4	
125 Rudower Chaussee	0,6179	79,2424	8	1241 Siedlung Späthfelde	46,6628	51,9353	1,6205	51,9353	9	
126 Allglenicke	16,0774	49,7030	6	1242 Johannisthal	79,2424	79,2424	16,1860	46,6628	3	
127 Bohnsdorf	7,8599	50,2739	7	1251 Rudower Chaussee	49,7030	49,7030	0,6179	79,2424	10	
				1261 Allglenicke	50,2739	50,2739	16,0774	49,7030	6	
				1271 Bohnsdorf	50,2739	50,2739	7,8599	50,2739	7	

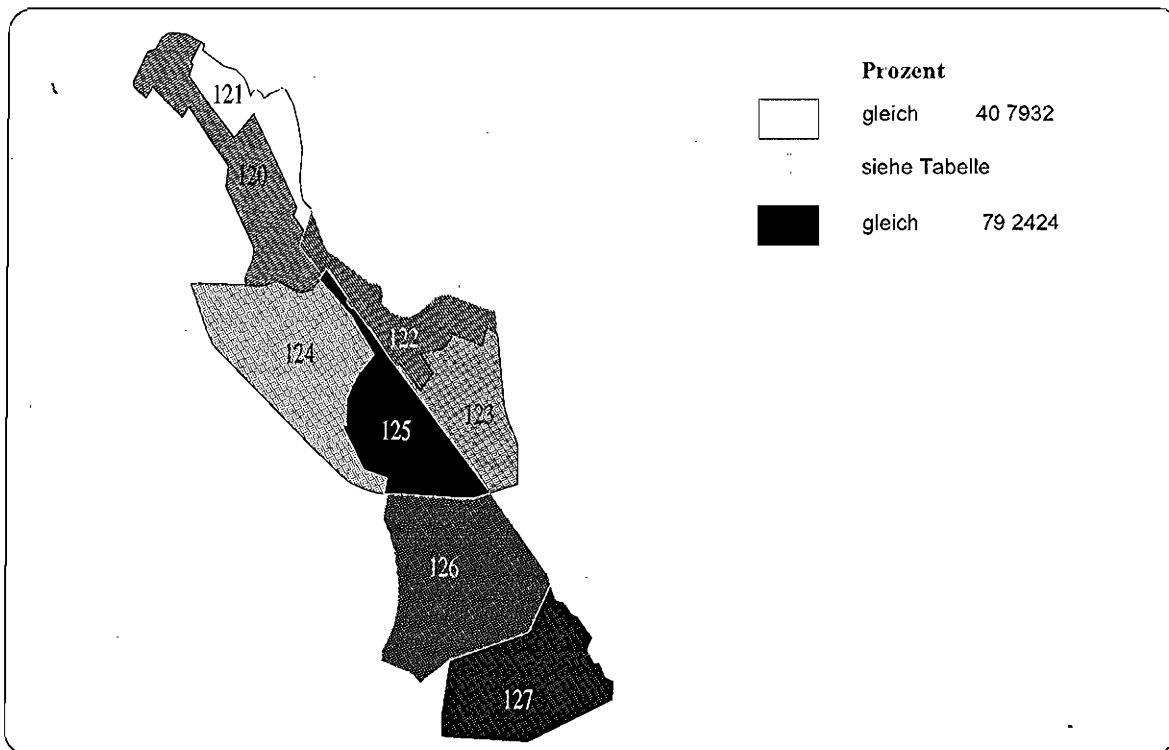
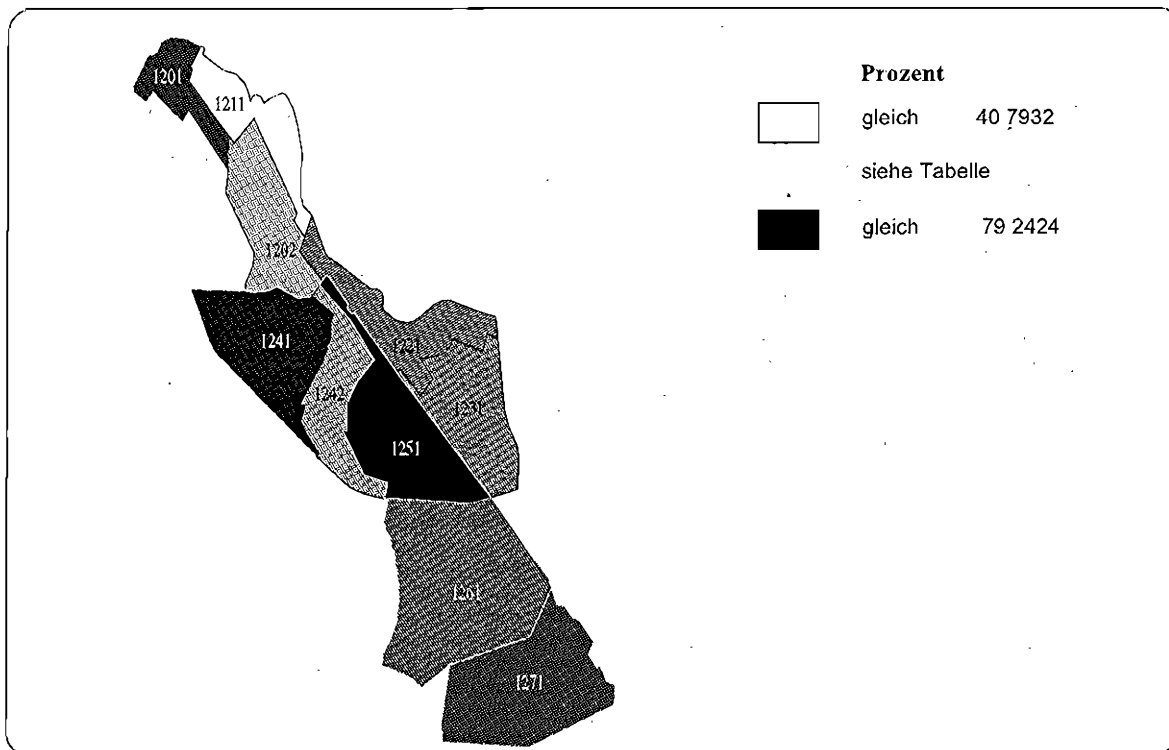
Wert für Bezirk Treptow : 48,2854
 Minimaler Verkehrszellenwert : 40,7932
 Maximaler Verkehrszellenwert : 79,2424

Abbildung A 4.2.2.201: Anteil der Personen unter 18 Jahren an der Bevölkerung, 1995
Bezirk Treptow, Statistische Gebiete



Abbildung A 4.2.2.202: Anteil der Personen unter 18 Jahren an der Bevölkerung, 1995
Bezirk Treptow, Verkehrszellen



**Tabelle A 4.2.2.101: Anteil der Personen unter 18 Jahren an der Bevölkerung, 1995
Bezirk Treptow**

Wert für Bezirk Treptow:			% der Bezirksbevölkerung			Verkehrszelle			% der Bezirksbevölkerung		
Statistisches Gebiet	Minimaler Verkehrszellenwert:	Maximaler Verkehrszellenwert:	Wert	Rang	Minimaler Wert	Maximaler Wert	Verkehrszelle	Wert	Rang	Minimaler Wert	Maximaler Wert
120 Baumschulenweg	16,9115	25,9113	13,6572	2	11,7517	17,0709	1201 Eisenstraße	12,2729	6	17,0709	17,0709
121 Plänterwald	7,5758	25,9113	13,8810	3	13,8810	13,8810	1202 Baumschulenweg	21,9863	2	11,7517	11,7517
122 Niederschöneweide			17,0943	6	17,0943	17,0943	1211 Plänterwald	0,3305	3	13,8810	13,8810
123 Adlershof			14,2296	4	14,2296	14,2296	1221 Niederschöneweide	10,1806	7	17,0943	17,0943
124 Johannisthal			16,2715	5	16,0555	18,4287	1231 Adlershof	12,8683	4	14,2296	14,2296
125 Rudower Chaussee			7,5758	1	7,5758	7,5758	1241 Siedlung Späthfelde	1,6205	8	18,4287	18,4287
126 Allgemicke			25,9113	8	25,9113	25,9113	1242 Johannisthal	16,1860	5	16,0555	16,0555
127 Bohnsdorf			19,1520	7	19,1520	19,1520	1251 Rudower Chaussee	0,6179	1	7,5758	7,5758
							1261 Allgemicke	16,0774	10	25,9113	25,9113
							1271 Bohnsdorf	7,8599	9	19,1520	19,1520

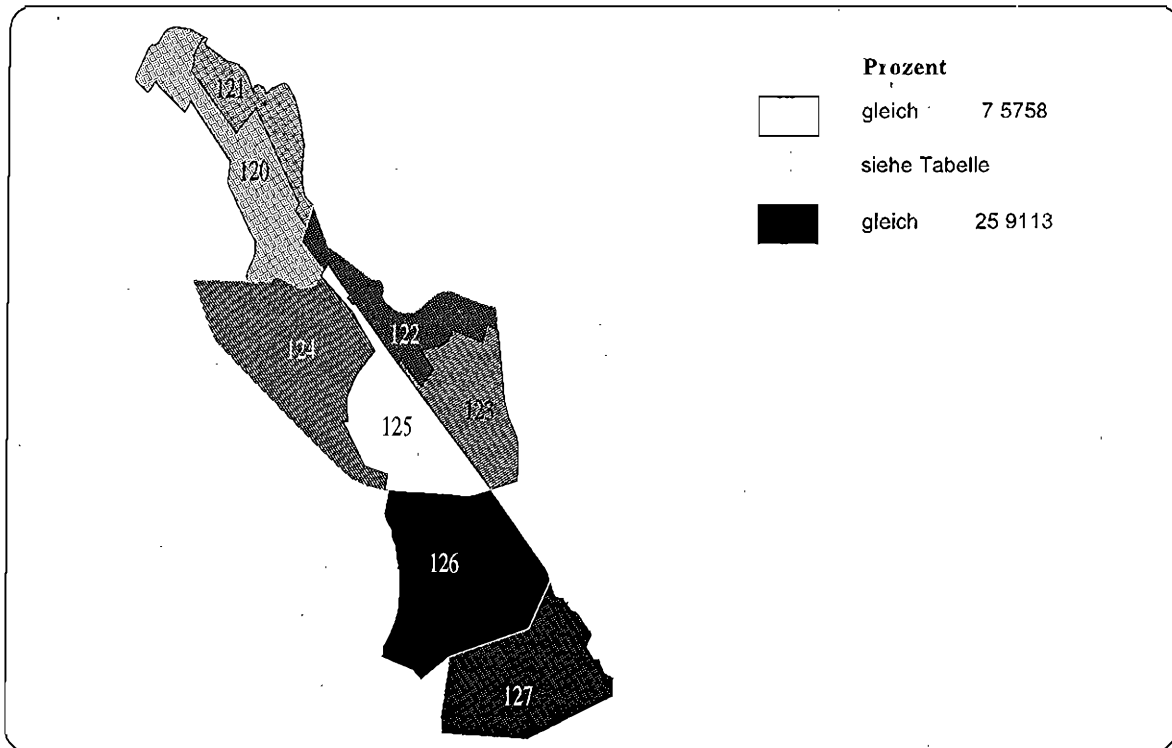
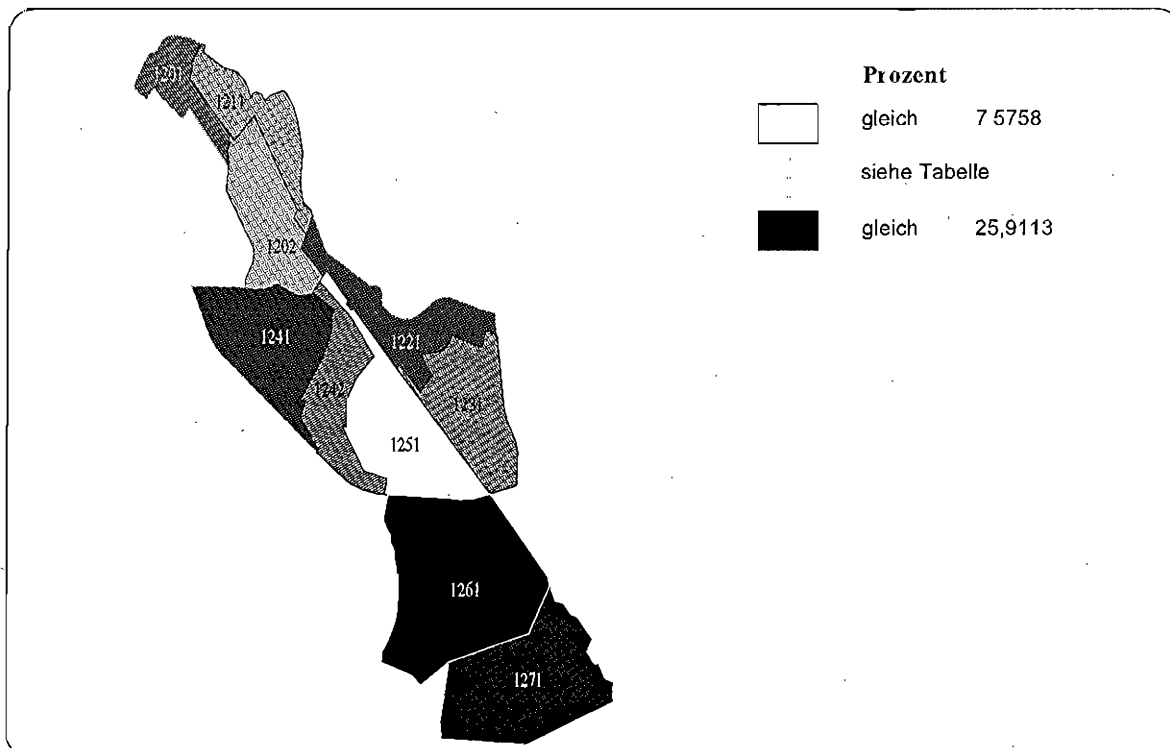
Abbildung A 4.2 2 203: Anteil der Personen im Alter von 18 bis unter 35 Jahren an der Bevölkerung, 1995
Bezirk Treptow, Statistische Gebiete



Abbildung A 4.2 2 204: Anteil der Personen im Alter von 18 bis unter 35 Jahren an der Bevölkerung, 1995
Bezirk Treptow, Verkehrszellen



**Tabelle A 4 2 2.102: Anteil der Personen im Alter von 18 bis unter 35 Jahren an der Bevölkerung, 1995
Bezirk Treptow**

Statistisches Gebiet	% der Bezirksbevölkerung			Verkehrszelle			% der Bezirksbevölkerung			Rang
	Wert	Rang	Maximaler Wert	Verkehrszelle	Minimaler Wert	Maximaler Wert	Wert	Rang	Wert	
Wert für Bezirk Treptow:	24,5944									
Minimaler Verkehrszellenwert:	17,6199									
Maximaler Verkehrszellenwert:	38,1818									
120 Baumschulenweg	34,2592	26,1996	33,1198	1201 Eisenstraße	22,3367	33,1198	12,2729	33,1198	9	
121 Plänterwald	0,3305	18,6969	18,6969	1202 Baumschulenweg	18,6969	18,6969	21,9863	22,3367	5	
122 Niederschöneweide	10,1806	23,5310	23,5310	1211 Plänterwald	23,5310	23,5310	0,3305	18,6969	2	
123 Adlershof	12,8683	24,2689	24,2689	1221 Niederschöneweide	24,2689	24,2689	10,1806	23,5310	6	
124 Johannisthal	17,8064	20,3302	20,6015	1231 Adlershof	17,6199	20,6015	12,8683	24,2689	7	
125 Rudower Chaussee	0,6179	38,1818	38,1818	1241 Siedlung Spälfelde	38,1818	38,1818	1,6205	17,6199	1	
126 Allglenicke	16,0774	28,0249	28,0249	1242 Johannisthal	28,0249	28,0249	16,1860	20,6015	3	
127 Bohnsdorf	7,8599	21,3316	21,3316	1251 Rudower Chaussee	21,3316	21,3316	0,6179	38,1818	10	
				1261 Allglenicke	21,3316	21,3316	16,0774	28,0249	8	
				1271 Bohnsdorf	21,3316	21,3316	7,8599	21,3316	4	

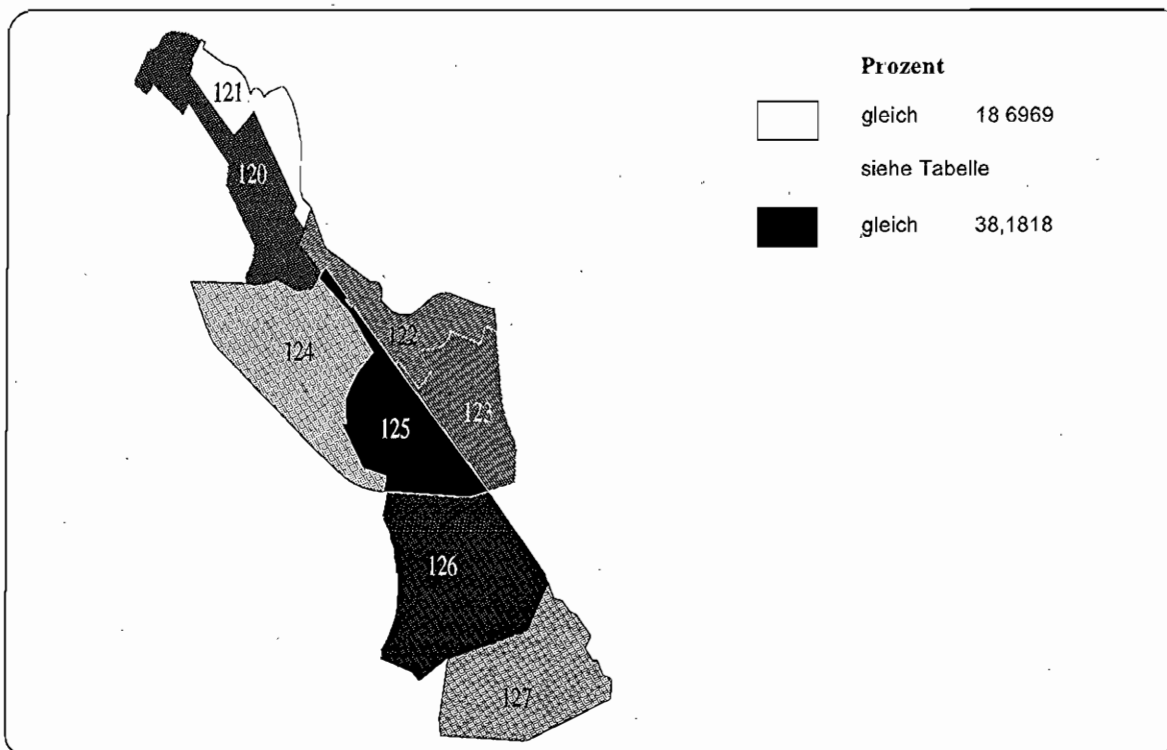
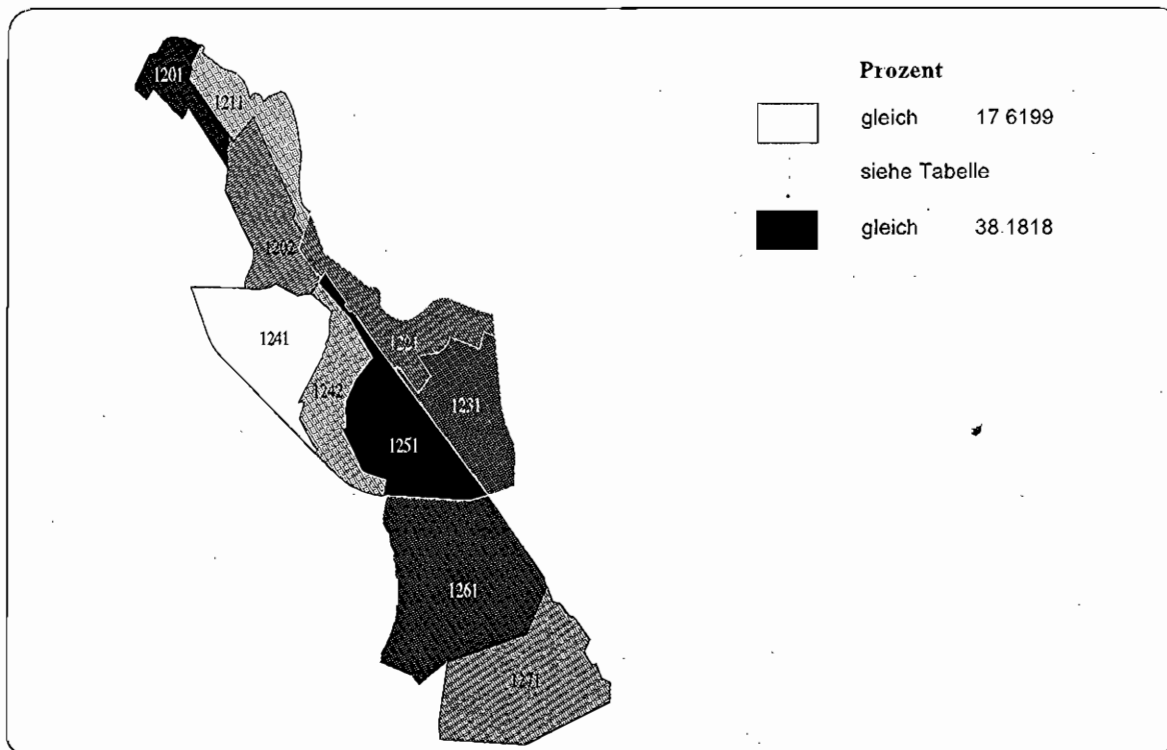
Abbildung A 4.2.2.205: Anteil der Personen im Alter von 35 bis unter 65 Jahren an der Bevölkerung, 1995
Bezirk Treptow, Statistische Gebiete



Abbildung A 4.2.2.206: Anteil der Personen im Alter von 35 bis unter 65 Jahren an der Bevölkerung, 1995
Bezirk Treptow, Verkehrszellen



**Tabelle A 4 2.2.103: Anteil der Personen im Alter von 35 bis unter 65 Jahren an der Bevölkerung, 1995
Bezirk Treptow**

Statistisches Gebiet	% der Bezirksbevölkerung		Verkehrszelle		% der Bezirksbevölkerung		Rang
	Wert	Rang	Minimaler Wert	Maximaler Wert	Wert	Rang	
Wert für Bezirk Treptow:	42,6553						
Minimaler Verkehrszellenwert:	30,8782						
Maximaler Verkehrszellenwert:	51,2421						
120 Baumschulenweg	34,2892	4	37,7803	45,5889	1201 Eisenstraße	12,2729	3
121 Plänenwald	0,3305	1	30,8782	30,8782	1202 Baumschulenweg	21,9863	7
122 Niederschöneweide	10,1806	5	45,2782	45,2782	1211 Plänenwald	0,3305	1
123 Adlershof	12,8683	3	41,5248	41,5248	1221 Niederschöneweide	10,1806	6
124 Johannisthal	17,8064	7	45,2400	51,2421	1231 Adlershof	12,8683	4
125 Rudower Chaussee	0,6179	8	49,5455	49,5455	1241 Siedlung Späthfelde	1,6205	10
126 Allgliecke	16,0774	2	36,0429	36,0429	1242 Johannisthal	16,1860	5
127 Bohnsdorf	7,8599	6	45,6289	45,6289	1251 Rudower Chaussee	0,6179	9
					1261 Allgliecke	16,0774	2
					1271 Bohnsdorf	7,8599	8

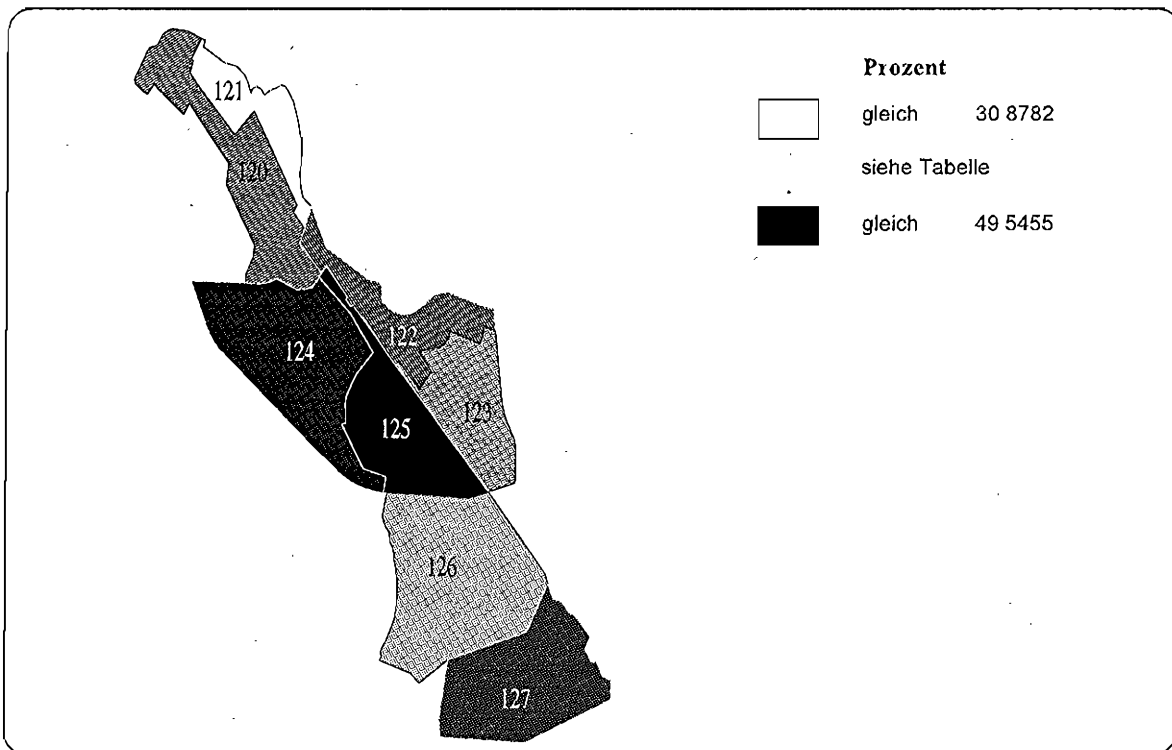
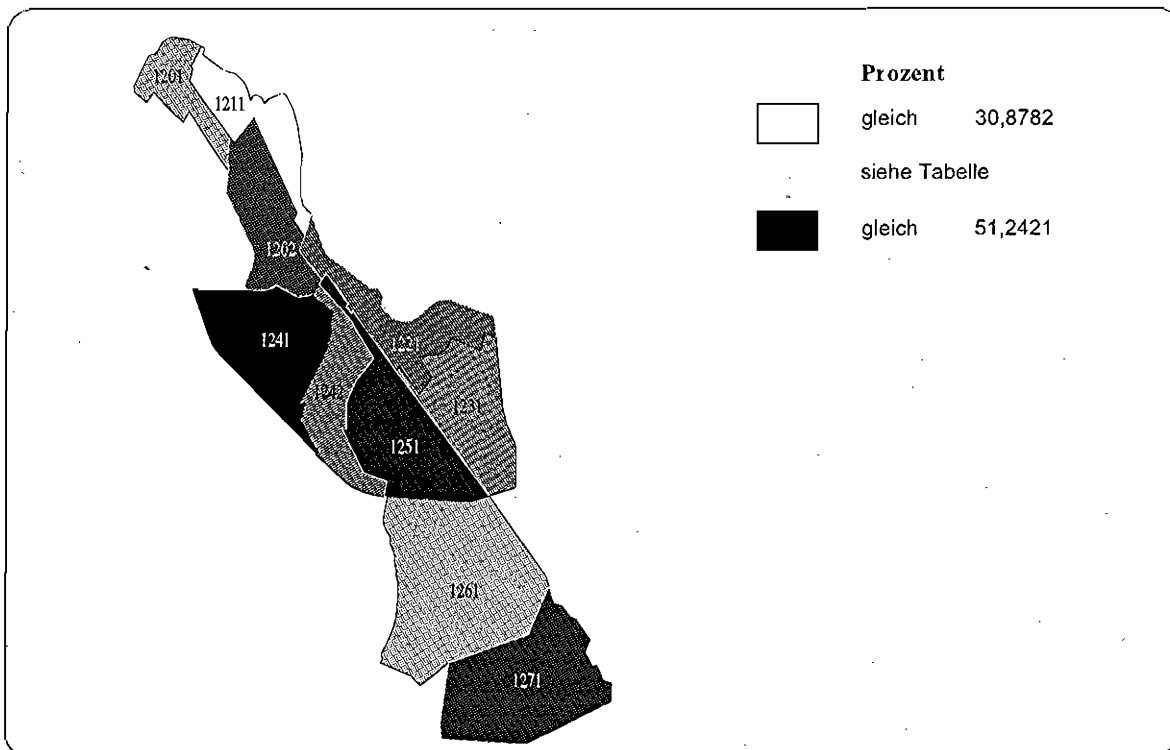
Abbildung A 4.2.2.207: Anteil der Personen über 65 Jahre an der Bevölkerung, 1995
Bezirk Treptow, Statistische Gebiete



Abbildung A 4.2.2.208: Anteil der Personen über 65 Jahre an der Bevölkerung, 1995
Bezirk Treptow, Verkehrszellen



Tabelle A 4.2.2.104: Anteil der Personen über 65 Jahre an der Bevölkerung, 1995
Bezirk Treptow

Statistisches Gebiet	% der Bezirksbevölkerung		Verkehrszelle		% der Bezirksbevölkerung		Rang
	Wert	Rang	Minimaler Wert	Maximaler Wert	Wert	Rang	
Wert für Bezirk Treptow:	15,9388						
Minimaler Verkehrszellenwert:	4,6970						
Maximaler Verkehrszellenwert:	36,5439						
120 Baumschulenweg	34,2592	5	12,0290	20,3227	1201 Eisenstraße	12,2729	3
121 Plänterwald	0,3305	8	36,5439	36,5439	1202 Baumschulenweg	21,9863	9
122 Niederschönweide	10,1806	4	14,0966	14,0966	1211 Plänterwald	0,3305	10
123 Adlershof	12,8683	7	19,9767	19,9767	1221 Niederschönweide	10,1806	6
124 Johannisthal	17,8064	6	12,7094	18,1029	1231 Adlershof	12,8683	8
125 Rudower Chaussee	0,6179	1	4,6970	4,6970	1241 Siedlung Spähfelde	1,6205	4
126 Altglienicke	16,0774	2	10,0210	10,0210	1242 Johannisthal	16,1860	7
127 Bohnsdorf	7,8599	3	13,8876	13,8876	1251 Rudower Chaussee	0,6179	1
					1261 Altglienicke	16,0774	2
					1271 Bohnsdorf	7,8599	5

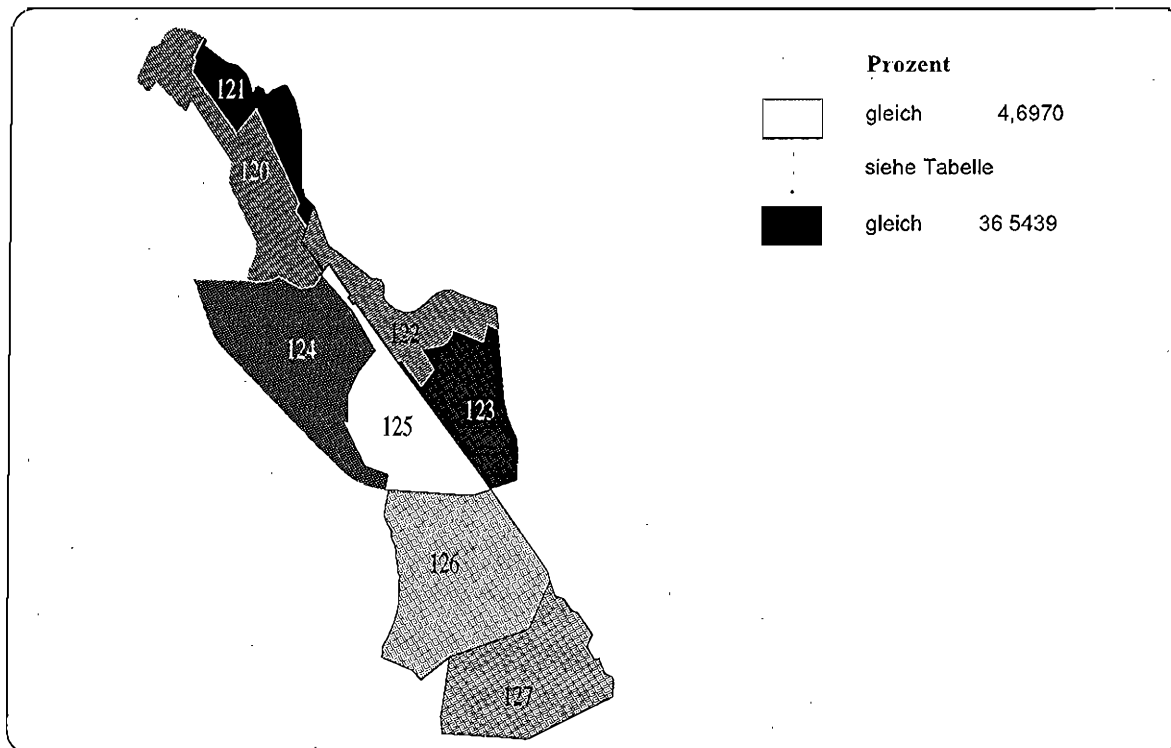
Abbildung A 4.2.2.209: Anteil der ausländischen Personen an der Bevölkerung, 1995
Bezirk Treptow, Statistische Gebiete

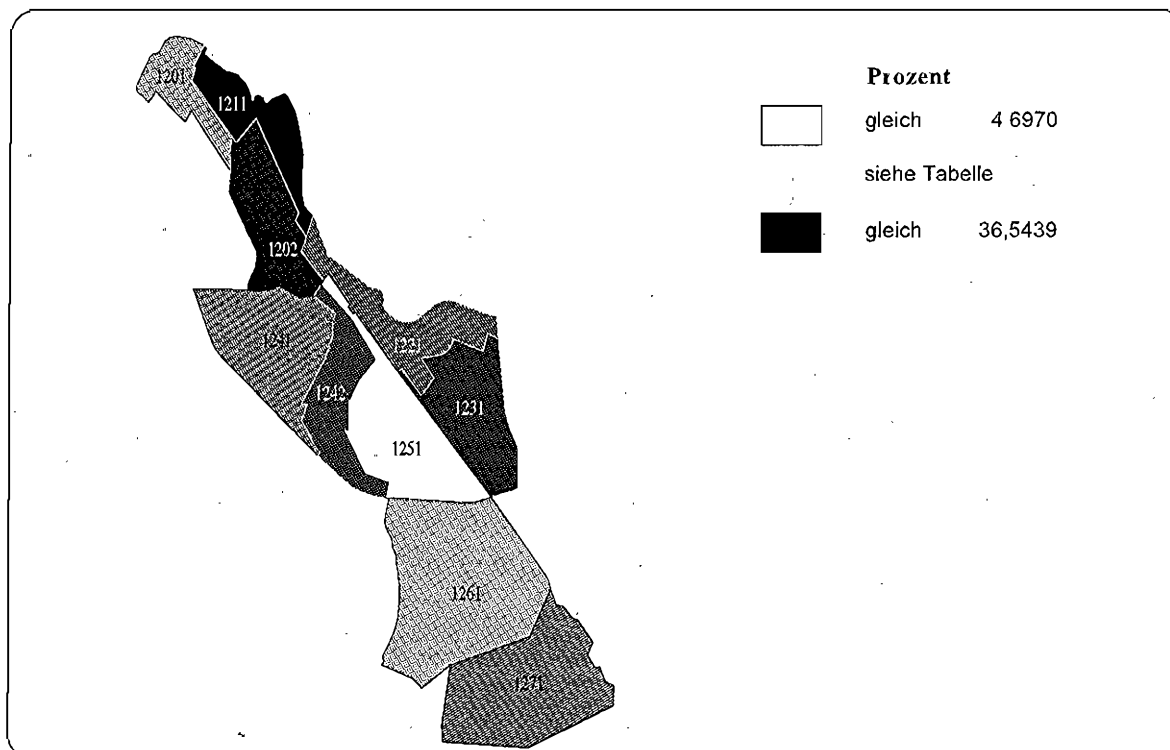

Abbildung A 4.2.2.210: Anteil der ausländischen Personen an der Bevölkerung, 1995
Bezirk Treptow, Verkehrszellen



**Tabelle A 4 2 2.105: Anteil der ausländischen Personen an der Bevölkerung, 1995
Bezirk Treptow**

Statistisches Gebiet	% der Bezirksbevölkerung			Verkehrszelle			% der Bezirksbevölkerung			Rang
	Wert	Minimaler Wert	Maximaler Wert	Verkehrszelle	Minimaler Wert	Maximaler Wert	Wert	Minimaler Wert	Maximaler Wert	
Wert für Bezirk Treptow:	4,2155									
Minimaler Verkehrszellenwert:	1,8450									
Maximaler Verkehrszellenwert:	61,2121									
120 Baumschulenweg	34,2592	5,6755	11,4874	1201 Eisenstraße	2,4512	11,4874	12,2729	11,4874	12,2729	9
121 Plänterwald	0,3305	8,4986	8,4986	1202 Baumschulenweg	8,4986	8,4986	21,9863	2,4312	21,9863	5
122 Niederschöneweide	10,1806	6,3632	6,3632	1211 Plänterwald	8,4986	8,4986	0,3305	8,4986	0,3305	8
123 Adlershof	12,8683	2,1606	2,1606	1221 Niederschöneweide	6,3632	6,3632	10,1806	6,3632	10,1806	7
124 Johannisthal	17,8064	1,8453	1,8453	1231 Adlershof	2,1606	2,1606	12,8683	2,1606	12,8683	3
125 Rudower Chaussee	0,6179	61,2121	61,2121	1241 Siedlung Späthfelde	1,8450	1,8486	1,8205	1,8486	1,8205	2
126 Allglennicke	16,0774	2,6144	2,6144	1242 Johannisthal	61,2121	61,2121	16,1860	1,8450	16,1860	1
127 Bohnsdorf	7,8599	2,4178	2,4178	1251 Rudower Chaussee	2,6144	2,6144	0,6179	61,2121	0,6179	10
				1261 Allglennicke	2,4178	2,4178	16,0774	2,6144	16,0774	6
				1271 Bohnsdorf	2,4178	2,4178	7,8599	2,4178	7,8599	4

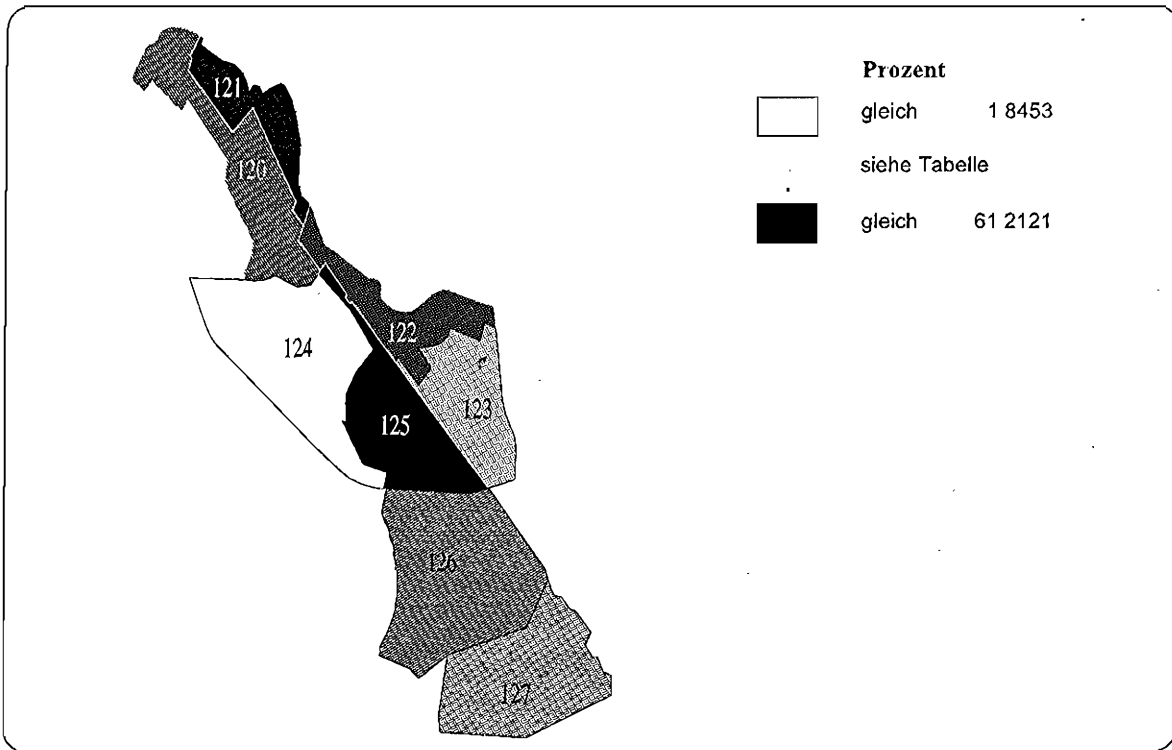
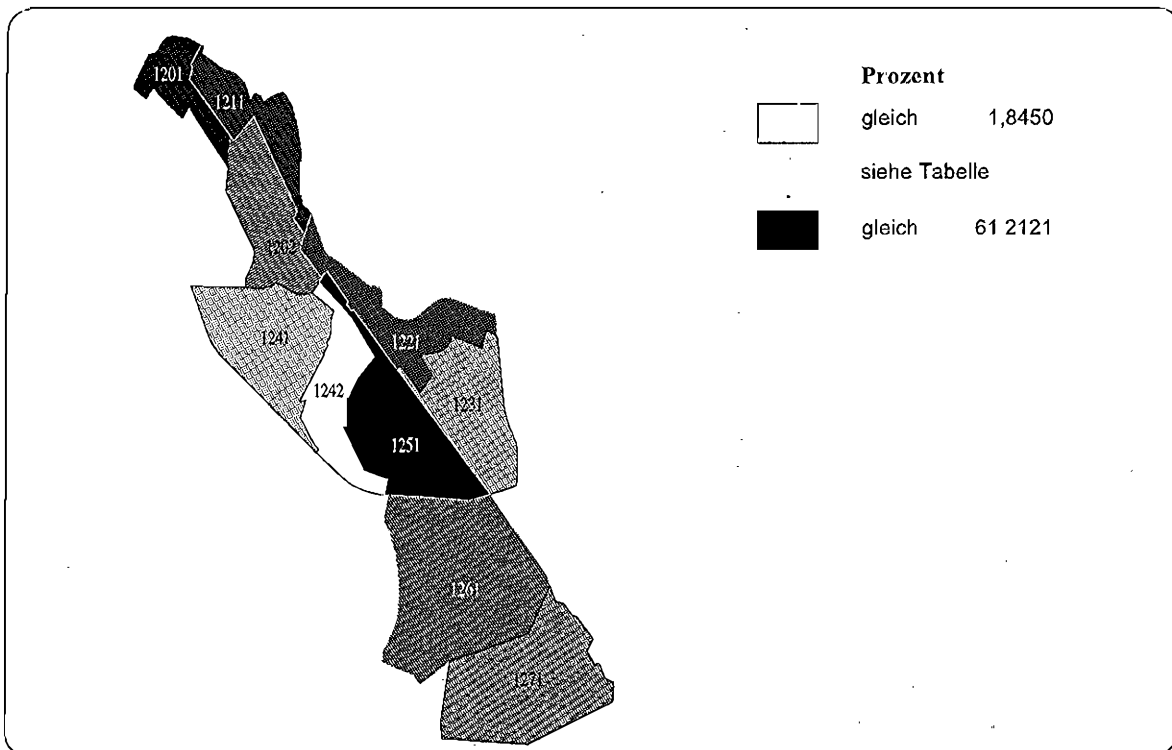
4.2.2.16 Bezirk Köpenick

- Sozialindex 1997
- Anteil der Männer an der Bevölkerung, 1995
- Anteil der Personen unter 18 Jahren an der Bevölkerung, 1995
- Anteil der Personen im Alter von 18 bis unter 35 Jahren an der Bevölkerung, 1995
- Anteil der Personen im Alter 35 bis unter 65 Jahren an der Bevölkerung, 1995
- Anteil der Personen über 65 Jahre an der Bevölkerung, 1995
- Anteil der ausländischen Personen an der Bevölkerung, 1995

Abbildung A 4.2.2.211: Sozialindex 1997
Bezirk Köpenick, Statistische Gebiete



Abbildung A 4.2.2.212: Sozialindex 1997
Bezirk Köpenick, Verkehrszellen



Tabelle A 4 2 2.106: Sozialindex, 1997
Bezirk Köpenick

Wert für Bezirk Köpenick: (Designfaktor: 0,9836)		0,5926									
Statistisches Gebiet	% der Bezirksbevölkerung	Wert	Rang	Minimaler Wert	Maximaler Wert	Verkehrszelle	% der Bezirksbevölkerung	Wert	Rang		
128 Oberschöneweide	14,9898	0,2306	13	0,2252	0,2535	1281 Helfmoltzstraße	2,9426	0,2535	14		
129 Wuhlheide	0,1305	-1,9330	16	-1,9330	-1,9330	1282 An der Wuhlheide	12,1472	0,2252	15		
130 Dammvorstadt	6,1393	0,3944	12	0,3944	0,3944	1291 Wuhlheide	0,1305	-1,9330	18		
131 Spindlersfeld	8,9911	0,5357	10	0,5357	0,5357	1301 Dammvorstadt	6,1393	0,3944	13		
132 Wendenschloßstraße	25,9529	0,7610	6	0,7052	0,7924	1311 Spindlersfeld	8,9911	0,5357	11		
133 Grünau	4,0524	0,6022	8	0,6022	0,6022	1321 Muggelheimer Straße	16,6161	0,7924	5		
134 Forst Grünau	0,0129	1,4981	1	1,4981	1,4981	1322 Dregerhoffstraße	9,3368	0,7052	8		
135 Schmöckwitz	2,3489	0,7298	7	0,7298	0,7298	1331 Grünau	4,0524	0,6022	9		
136 Rauchfangswerder	0,3475	-0,8096	15	-0,8096	-0,8096	1341 Forst Grünau	0,0129	1,4981	1		
137 Seddinberg	0,0239	0,8467	3	0,8467	0,8467	1351 Schmöckwitz	2,3489	0,7298	7		
138 Muggelheim	3,2609	0,5984	9	0,5984	0,5984	1361 Rauchfangswerder	0,3475	-0,8096	17		
139 Rahnsdorf	6,5687	0,4039	11	0,4039	0,4039	1371 Seddinberg	0,0239	0,8467	3		
140 Forst Rahnsdorf	0,8504	-2,1595	17	-2,1595	-2,1595	1381 Muggelheim	3,2609	0,5984	10		
141 Muggelberge	0,1076	-0,0978	14	-4,7630	0,1205	1391 Rahnsdorf	6,5687	0,4039	12		
142 Forst Friedrichshagen	0,0579	0,7855	5	0,7855	0,7855	1401 Forst Rahnsdorf	0,8504	-2,1595	19		
143 Friedrichshagen	14,8923	0,9498	2	0,9498	0,9498	1411 Kämmerheide	0,0046	-4,7630	20		
144 Dammfeld	11,2729	0,8161	4	0,8161	0,8161	1412 Muggelberge	0,1030	0,1205	16		
						1421 Forst Friedrichshagen	0,0579	0,7855	6		
						1431 Friedrichshagen	14,8923	0,9498	2		
						1441 Dammfeld	11,2729	0,8161	4		

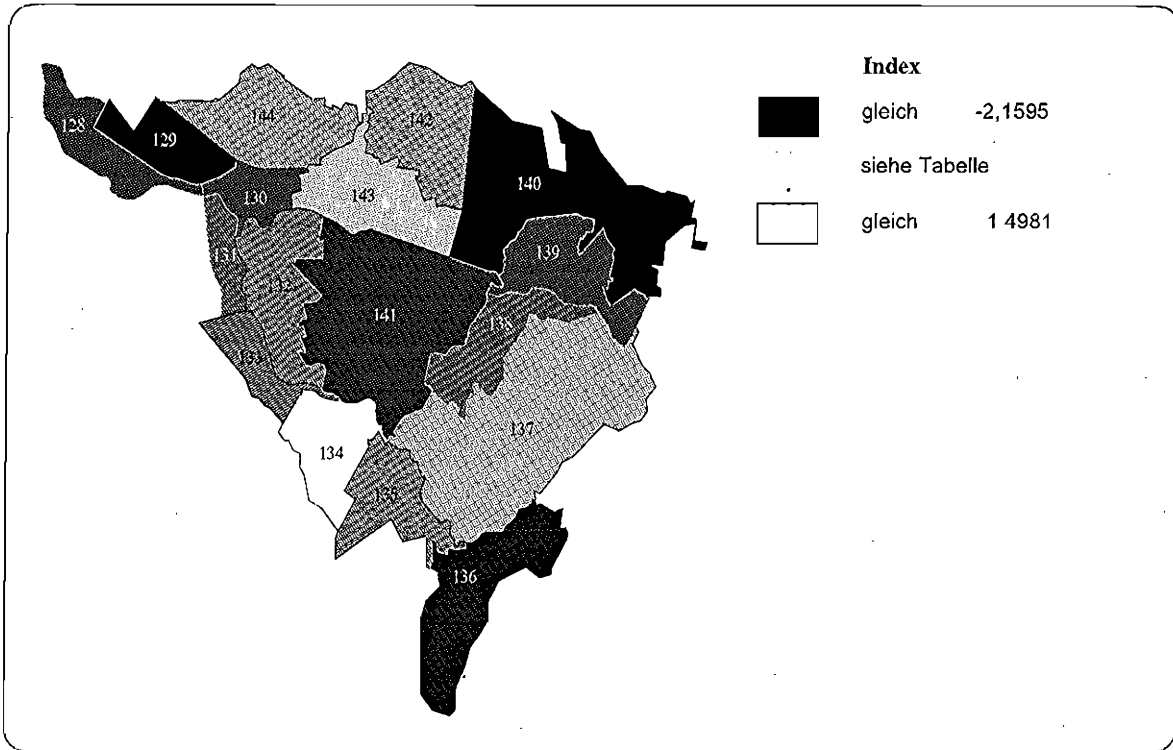
Abbildung A 4.2.2.213: Anteil der Männer an der Bevölkerung, 1995
Bezirk Köpenick, Statistische Gebiete

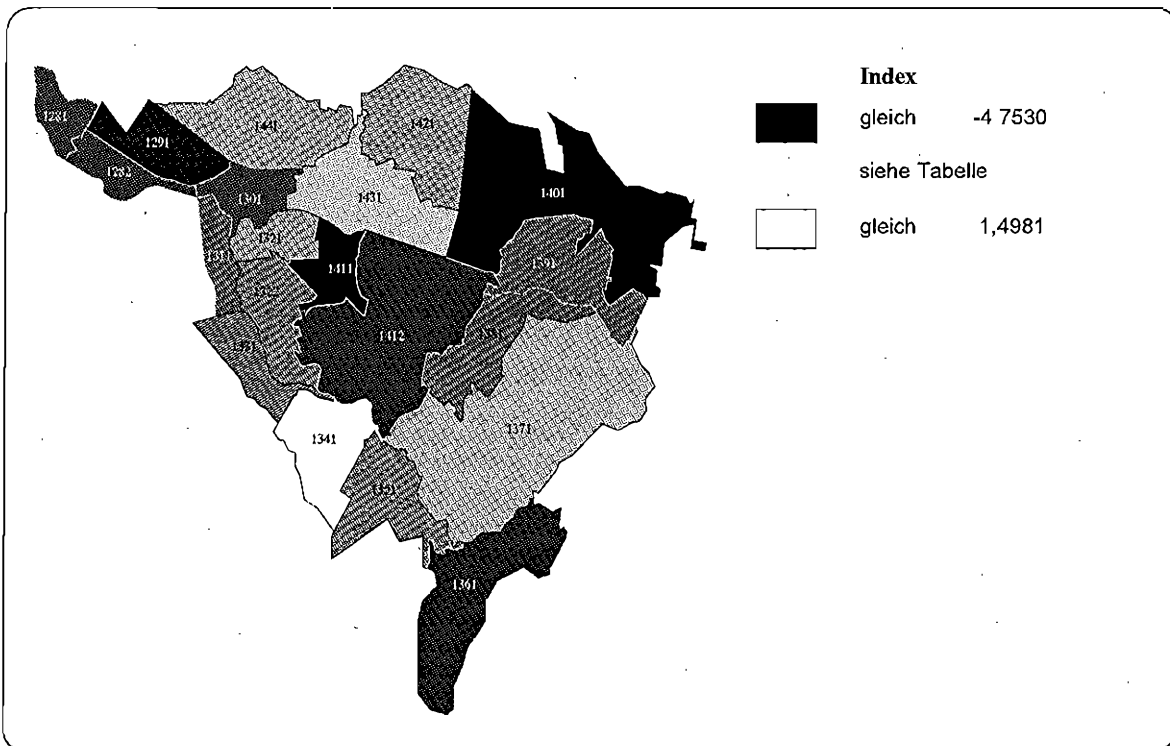

Abbildung A 4.2.2.214: Anteil der Männer an der Bevölkerung, 1995
Bezirk Köpenick, Verkehrszellen



**Tabelle A 4.2.2.107: Anteil der Männer an der Bevölkerung, 1995
Bezirk Köpenick**

Statistisches Gebiet	Verkehrszelle	Minimaler Wert		Maximaler Wert		Verkehrszelle	% der Bezirksbevölkerung		Rang
		Wert	Rang	Wert	Rang		Wert	Rang	
128 Oberschönevide	1281 Helmholtzstraße	47,7826	7	48,5770	9	1281 Helmholtzstraße	2,8426	48,5770	9
Minimaler Verkehrszellenwert : 47,7826	1282 An der Wühlheide	42,8571	17	59,8592	7	1282 An der Wühlheide	12,1472	47,9301	7
Maximaler Verkehrszellenwert : 80,0000	1291 Wühlheide	59,8592	6	47,7838	19	1291 Wühlheide	0,1305	59,8592	19
	1301 Dammvorstadt	47,7838	4	47,4642	6	1301 Dammvorstadt	6,1393	47,7838	6
	1311 Spindlersfeld	47,4642	5	47,0676	5	1311 Spindlersfeld	8,9911	47,4642	5
	1321 Wendenschloßstraße	47,5558	10	49,2967	8	1321 Müggelheimer Straße	16,6161	47,0676	3
	133 Grünau	49,2967	1	42,8571	12	1322 Dregerhoffstraße	9,3968	48,4246	8
	134 Forst Grünau	42,8571	9	48,6888	11	1331 Grünau	4,0524	49,2967	12
	135 Schmöckwitz	48,6888	14	53,1746	1	1341 Forst Grünau	0,0129	42,8571	1
	136 Rauchfangswerder	53,1746	11	50,0000	13	1351 Schmöckwitz	2,3489	48,6888	11
	137 Seddinberg	50,0000	12	50,6061	16	1361 Rauchfangswerder	0,3475	53,1746	16
	138 Müggelheim	50,6061	8	48,6634	14	1371 Seddinberg	0,0239	50,0000	13
	139 Rahnsdorf	48,6634	15	54,3784	13	1381 Müggelheim	3,2609	50,6061	14
	140 Forst Rahnsdorf	54,3784	16	54,4643	10	1391 Rahnsdorf	6,5687	48,6634	10
	141 Müggelberge	55,5556	13	50,7937	2	1401 Forst Rahnsdorf	0,8504	54,3784	17
	142 Forst Friedrichshagen	50,7937	2	46,3177	3	1411 Kämmerleiheide	0,0046	80,0000	20
	143 Friedrichshagen	46,3177	3	47,1783	13	1412 Müggelberge	0,1030	54,4643	18
	144 Dammfeld	47,1783	13	50,7937	2	1421 Forst Friedrichshagen	0,0579	50,7937	15
						1431 Friedrichshagen	14,8923	46,3177	2
						1441 Dammfeld	11,2729	47,1783	4

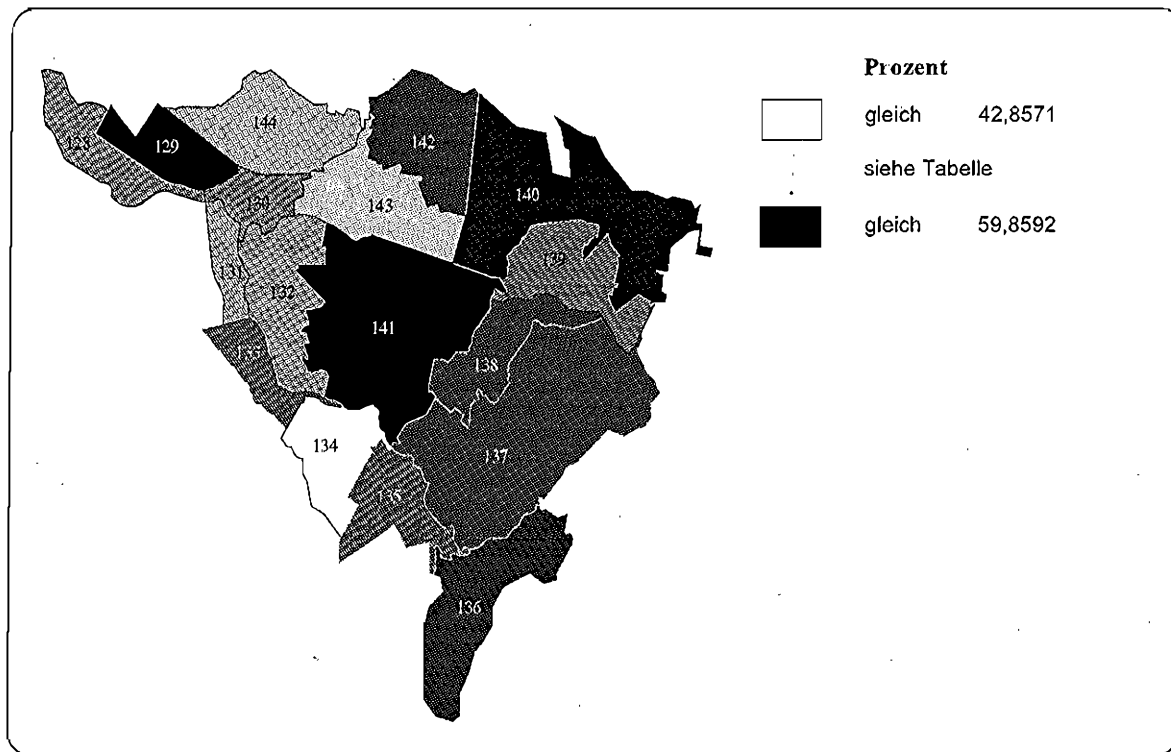
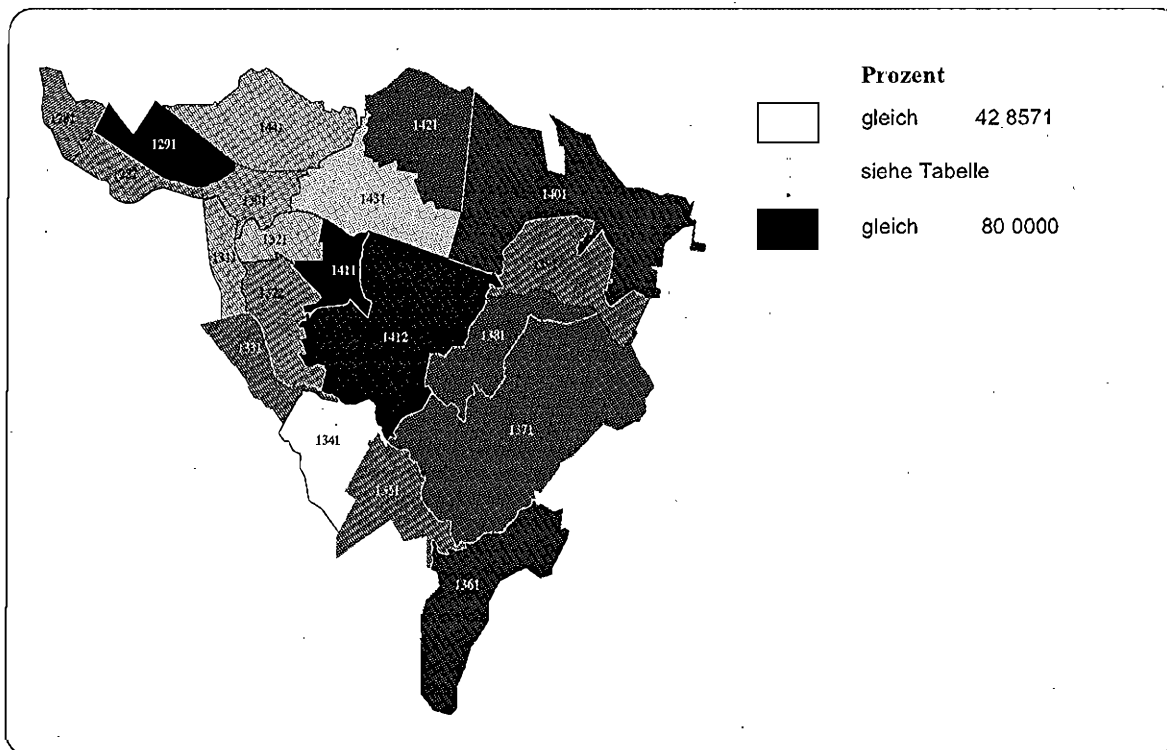
Abbildung A 4.2.2.215: Anteil der Personen unter 18 Jahren an der Bevölkerung, 1995
Bezirk Köpenick, Statistische Gebiete



Abbildung A 4.2.2.216: Anteil der Personen unter 18 Jahren an der Bevölkerung, 1995
Bezirk Köpenick, Verkehrszellen



**Tabelle A 4.2.2.108: Anteil der Personen unter 18 Jahren an der Bevölkerung, 1995
Bezirk Köpenick**

Statistisches Gebiet	% der Bezirksbevölkerung		Maximaler Wert		Minimaler Wert		Verkehrszelle		% der Bezirksbevölkerung		Rang	
	Wert	Rang	Wert	Rang	Wert	Rang	Wert	Rang	Wert	Rang	Wert	Rang
Wert für Bezirk Köpenick:	16,7807											
Minimaler Verkehrszellenwert:	0,0000											
Maximaler Verkehrszellenwert:	29,4054											
128. Oberschönenweide	14,9898	11	15,4063	11	14,2626	11	15,6740	1281 Heilmholzstraße	2,8426	9	14,2826	9
129. Wuhlheide	0,1305	7	14,0845	7	14,0845	7	14,0845	1282 An der Wuhlheide	12,1472	13	15,6740	13
130. Dammvorstadt	6,1393	12	16,2773	12	16,2773	12	16,2773	1291 Wuhlheide	0,1305	7	14,0845	7
131. Spindlersfeld	8,9911	16	20,7157	16	20,7157	16	20,7157	1301 Dammvorstadt	6,1393	14	16,2773	14
132. Wendenschloßstraße	25,9529	14	18,8310	14	14,8681	14	21,0579	1311 Spindlersfeld	8,9911	18	20,7157	18
133. Grünau	4,0524	9	14,3829	9	14,3829	9	14,3829	1321 Muggelheimer Straße	16,6161	19	21,0579	19
134. Forst Grünau	0,0129	1	0,0000	1	0,0000	1	0,0000	1322 Dregerhoffstraße	9,3368	11	14,8681	11
135. Schmöckwitz	2,9489	8	14,2466	8	14,2466	8	14,2466	1331 Grünau	4,0524	10	14,3829	10
136. Rauchfangswerder	0,9475	4	11,9048	4	11,9048	4	11,9048	1341 Forst Grünau	0,0129	1	0,0000	1
137. Seddinberg	0,0239	10	15,3846	10	15,3846	10	15,3846	1351 Schmöckwitz	2,9489	8	14,2466	8
138. Muggelheim	3,2609	15	18,8610	15	18,8610	15	18,8610	1361 Rauchfangswerder	0,9475	4	11,9048	4
139. Rahnsdorf	6,5687	13	18,7124	13	18,7124	13	18,7124	1371 Seddinberg	0,0239	12	15,3846	12
140. Forst Rahnsdorf	0,8504	17	29,4054	17	29,4054	17	29,4054	1381 Muggelheim	3,2609	16	18,8610	16
141. Muggelberge	0,1076	3	10,2564	3	9,8214	3	20,0000	1391 Rahnsdorf	6,5687	15	18,7124	15
142. Forst Friedrichshagen	0,0579	2	3,1746	2	3,1746	2	3,1746	1401 Forst Rahnsdorf	0,8504	20	29,4054	20
143. Friedrichshagen	14,8923	6	13,9577	6	13,9577	6	13,9577	1411 Kämmerheide	0,0046	17	20,0000	17
144. Dammfeld	11,2729	5	13,7987	5	13,7987	5	13,7987	1412 Muggelberge	0,1030	3	9,8214	3
								1421 Forst Friedrichshagen	0,0579	2	3,1746	2
								1431 Friedrichshagen	14,8923	6	13,9577	6
								1441 Dammfeld	11,2729	5	13,7987	5

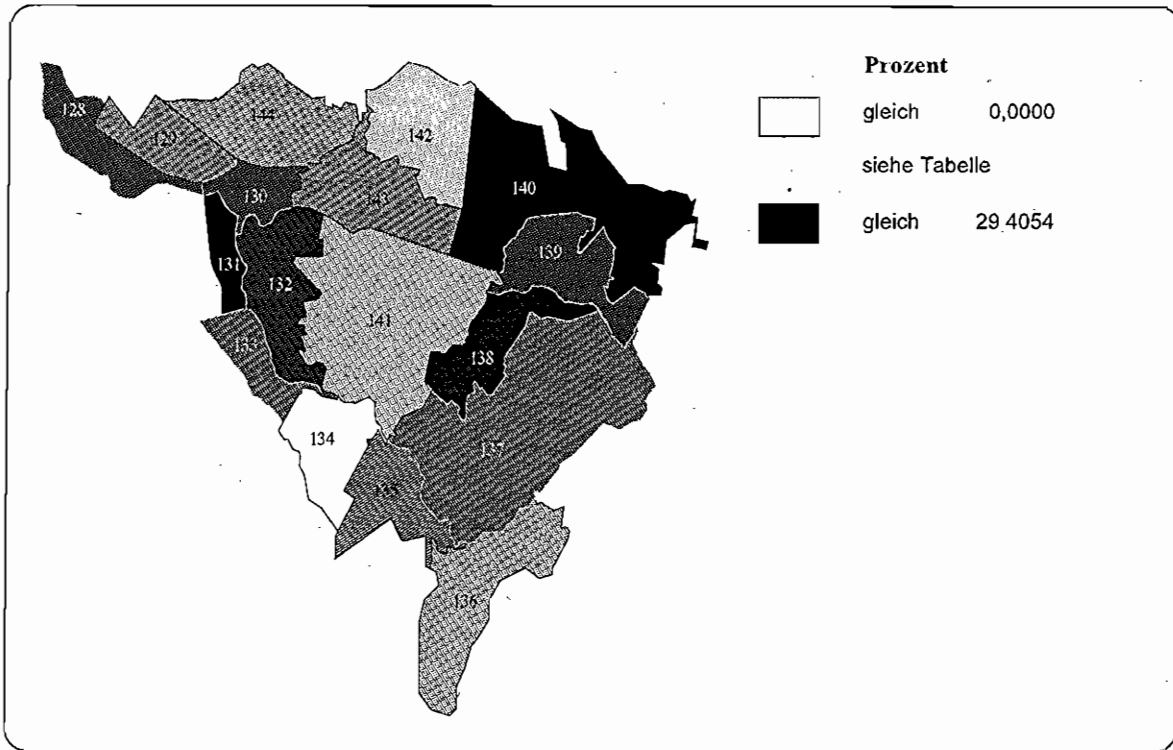
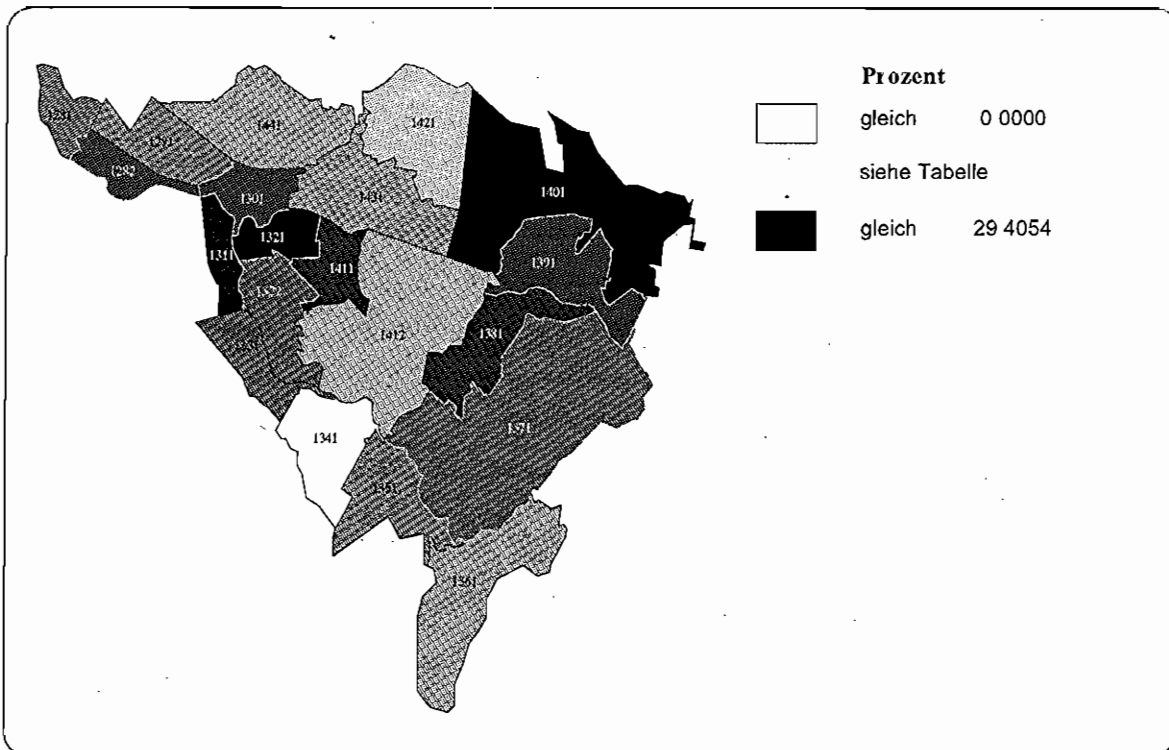
Abbildung A 4.2.2.217: Anteil der Personen im Alter von 18 bis unter 35 Jahren an der Bevölkerung, 1995
Bezirk Köpenick, Statistische Gebiete



Abbildung A 4.2.2.218: Anteil der Personen im Alter von 18 bis unter 35 Jahren an der Bevölkerung, 1995
Bezirk Köpenick, Verkehrszellen



Tabelle A 4.2.2.109: Anteil der Personen im Alter von 18 bis unter 35 Jahren an der Bevölkerung, 1995
Bezirk Köpenick

Wert für Bezirk Köpenick:			% der Bezirksbevölkerung			
Wert für Bezirk Köpenick:	22.2664		14.9898	28.7080	14	
Minimaler Verkehrszellenwert:	14.2857		0.1305	49.2958	17	
Maximaler Verkehrszellenwert:	80.0000		6.1393	27.3585	13	
Städtisches Gebiet	Minimaler Wert	Maximaler Wert	Verkehrszelle	Minimaler Wert	Maximaler Wert	Rang
	Wert	Wert		Wert	Wert	Rang
128 Oberschöneweide	28.7080	28.7898	1281 Heilmholzstraße	28.3635	28.5635	15
129 Wuhlheide	49.2958	49.2958	1282 An der Wuhlheide	49.2958	28.7898	16
130 Dammvorstadt	27.3585	27.3585	1291 Wuhlheide	27.3585	49.2958	19
131 Spindlersfeld	25.4397	25.4397	1301 Dammvorstadt	25.4397	27.3585	14
132 Wendenschloßstraße	20.2055	20.8974	1311 Spindlersfeld	20.2055	25.4397	13
			1321 Müggelheimer Straße	18.9740	20.8974	11
			1322 Dregerthofstraße	20.0771	18.9740	6
133 Grünau	20.0771	20.0771	1331 Grünau	20.0771	20.0771	8
134 Forst Grünau	14.2857	14.2857	1341 Forst Grünau	14.2857	14.2857	1
135 Schmöckwitz	18.2387	18.2387	1351 Schmöckwitz	18.2387	18.2387	4
136 Rauchfangswerder	30.6878	30.6878	1361 Rauchfangswerder	30.6878	30.6878	18
137 Siedenberg	15.3846	15.3846	1371 Siedenberg	15.3846	15.3846	3
138 Müggelheim	19.0302	19.0302	1381 Müggelheim	19.0302	19.0302	7
139 Rahnsdorf	21.0217	21.0217	1391 Rahnsdorf	21.0217	21.0217	12
140 Forst Rahnsdorf	29.7297	29.7297	1401 Forst Rahnsdorf	29.7297	29.7297	17
141 Müggelberge	23.0769	30.0000	1411 Kämmerheide	20.5357	30.0000	20
			1412 Müggelberge	14.2857	20.5357	10
142 Forst Friedrichshagen	14.2857	14.2857	1421 Forst Friedrichshagen	14.2857	14.2857	1
143 Friedrichshagen	18.5690	18.5690	1431 Friedrichshagen	18.5690	18.5690	5
144 Dammfeld	20.2332	20.2332	1441 Dammfeld	20.2332	20.2332	9

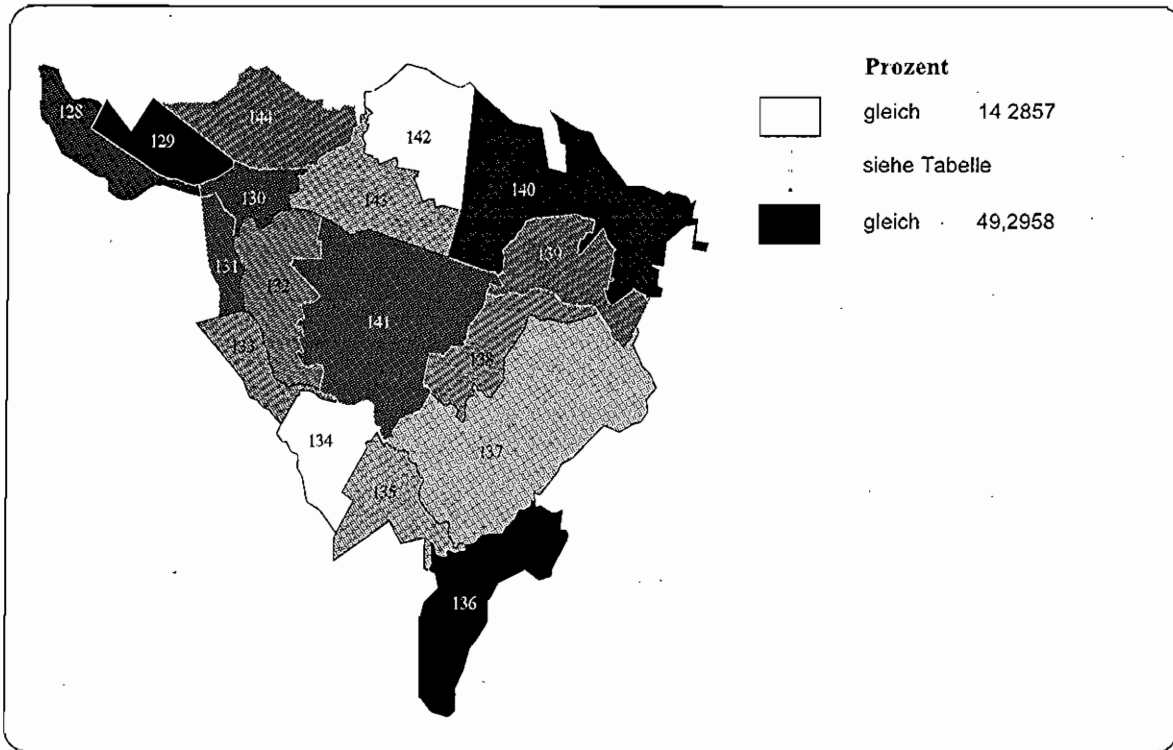
**Abbildung A 4.2.2.219: Anteil der Personen im Alter von 35 bis unter 65 Jahren an der Bevölkerung, 1995
Bezirk Köpenick, Statistische Gebiete**

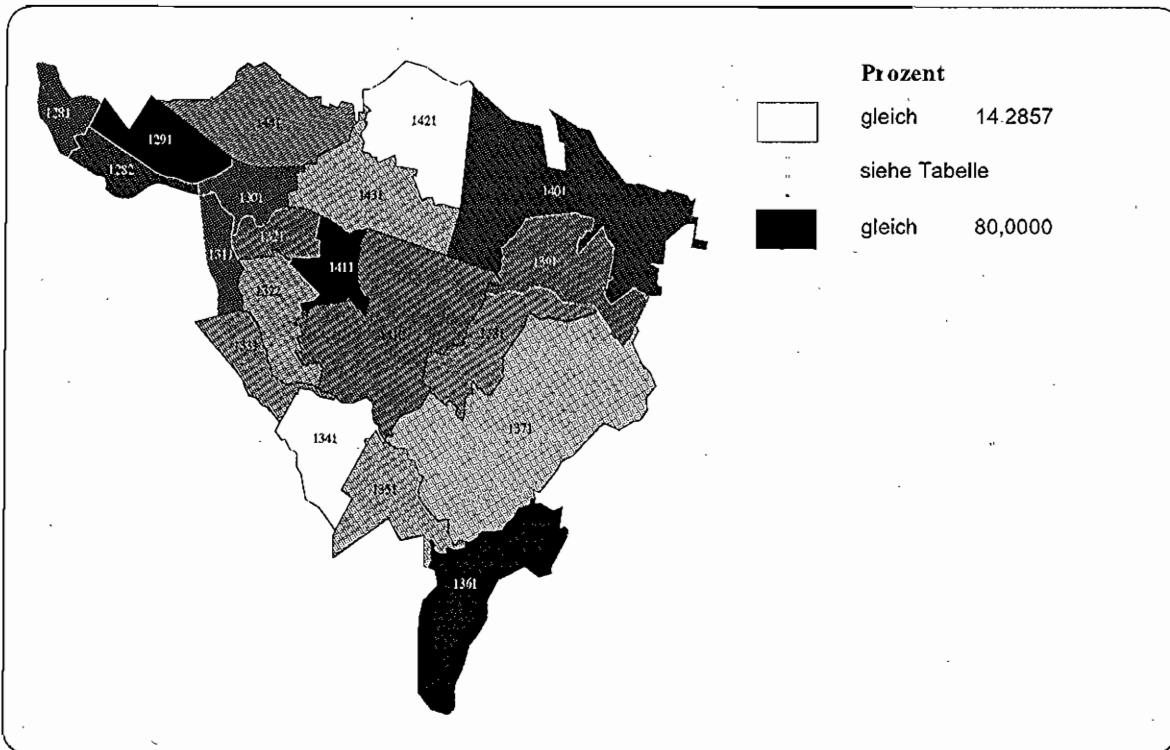
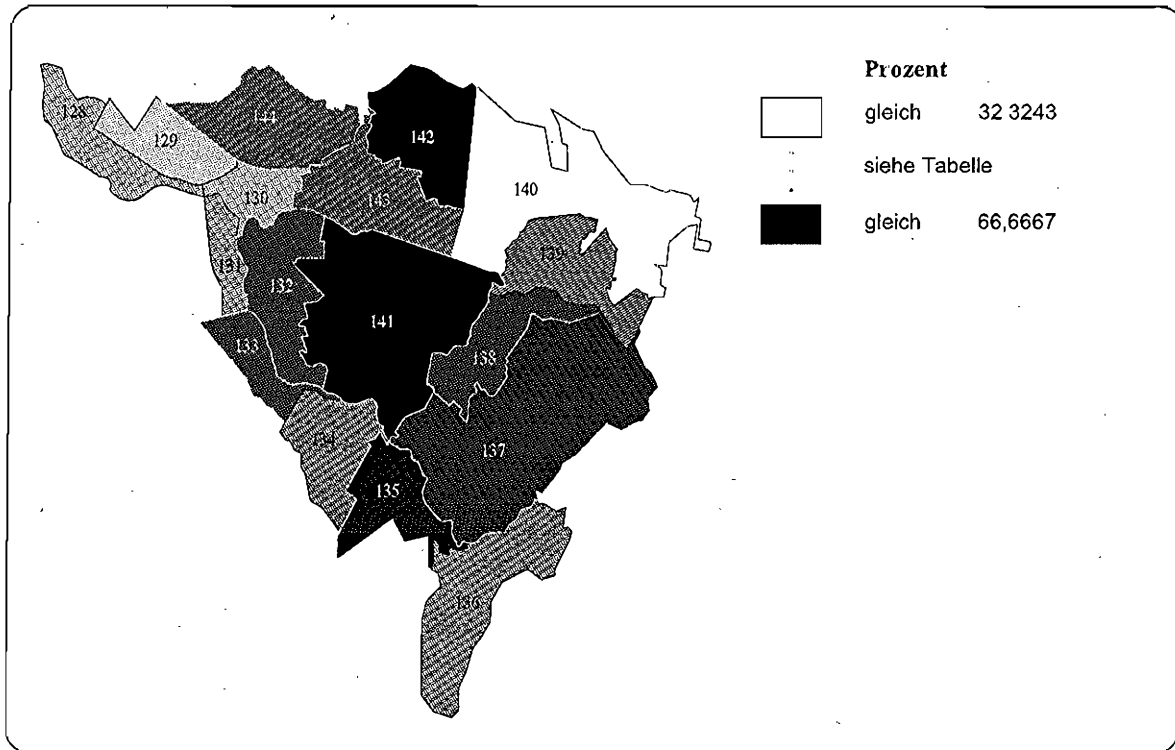

**Abbildung A 4.2.2.220: Anteil der Personen im Alter von 35 bis unter 65 Jahren an der Bevölkerung, 1995
Bezirk Köpenick, Verkehrszellen**

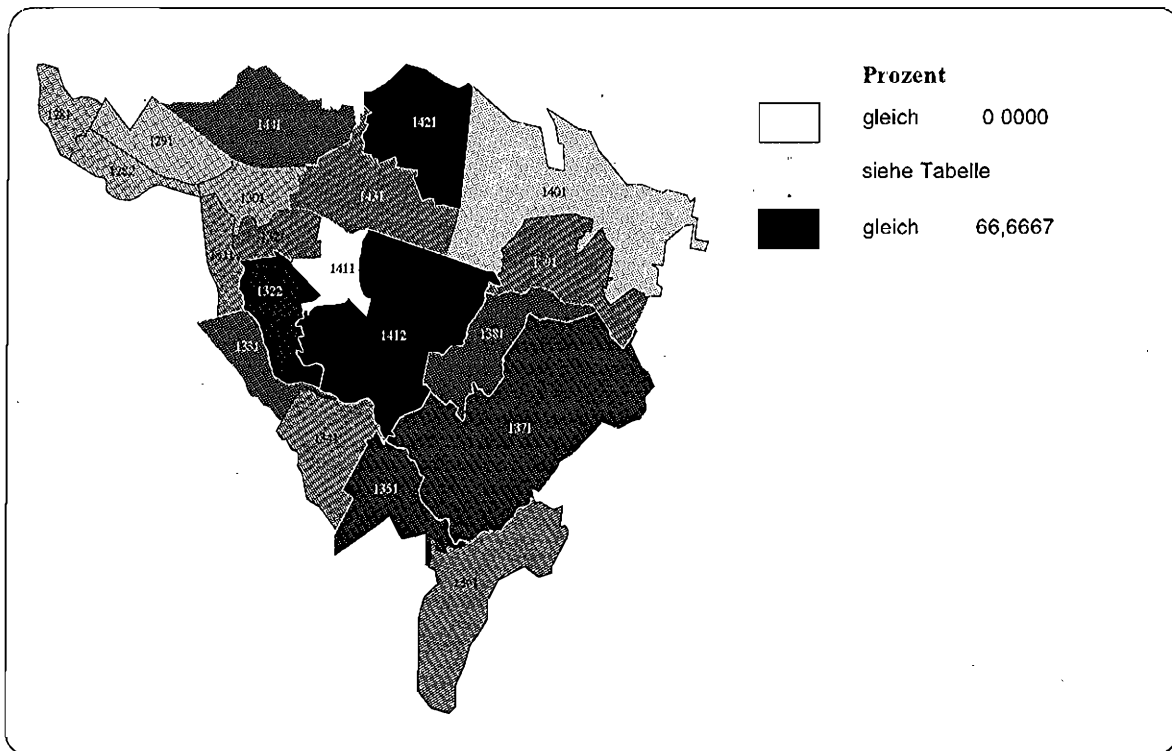

**Tabelle A 4.2.2.110: Anteil der Personen im Alter von 35 bis unter 65 Jahren an der Bevölkerung, 1995
Bezirk Köpenick**

Wert für Bezirk Köpenick: 44.5033 Minimaler Verkehrszellenwert: 0.0000 Maximaler Verkehrszellenwert: 66.6667		% der Bezirksbevölkerung		Staatliches Gebiet		% der Bezirksbevölkerung		Verkehrszelle		% der Bezirksbevölkerung		Wert		Rang	
Staatliches Gebiet	Wert	Rang	Minimaler Wert	Maximaler Wert	Verkehrszelle	Wert	Rang	Minimaler Wert	Maximaler Wert	Verkehrszelle	Wert	Rang	Minimaler Wert	Maximaler Wert	Rang
128 Oberschöneverde	14,9898	4	38,0307	39,5860	1281 Helmholtzstraße	2,8426	6	48,8203	48,8203	1282 An der Wuhlheide	12,1472	4	42,8571	42,8571	18
129 Wuhlheide	0,1305	2	35,9155	35,9155	1291 Wuhlheide	0,1305	3	42,8571	42,8571	1301 Dammvorstadt	6,1393	5	50,6458	50,6458	14
130 Dammvorstadt	6,1393	3	38,2450	38,2450	1311 Spindlerfeld	8,9911	5	43,6508	43,6508	1321 Muggelheimer Straße	16,6161	10	0,0239	50,0000	16
131 Spindlerfeld	8,9911	5	40,8078	40,8078	1322 Dregerhoffstraße	9,3368	18	48,8203	48,8203	1331 Grünau	4,0524	12	0,0129	42,8571	8
132 Wendenschloßstraße	25,9529	11	44,6055	51,9693	1341 Forst Grünau	0,0129	6	42,8571	42,8571	1351 Schmöckwitz	2,3489	17	2,3489	50,6458	17
133 Grünau	4,0524	12	48,8203	48,8203	1361 Rauchfangswerder	0,3475	7	43,6508	43,6508	1371 Seddinberg	0,0239	16	0,0239	50,0000	16
134 Forst Grünau	0,0129	6	42,8571	42,8571	1381 Muggelheim	3,2609	13	49,4220	49,4220	1391 Rahnsdorf	6,5687	11	6,5687	45,2624	11
135 Schmöckwitz	2,3489	15	50,6458	50,6458	1401 Forst Rahnsdorf	0,8504	1	32,3243	32,3243	1411 Kämmerreiheide	0,0046	1	0,0046	0,0000	1
136 Rauchfangswerder	0,3475	7	43,6508	43,6508	1412 Müggelberge	0,0579	17	66,6667	66,6667	1421 Forst Friedrichshagen	0,0579	20	0,0579	66,6667	20
137 Seddinberg	0,0239	14	50,0000	50,0000	1431 Friedrichshagen	14,8923	9	46,0769	46,0769	1441 Dammfeld	11,2729	13	11,2729	46,7787	13
138 Muggelheim	3,2609	13	49,4220	49,4220											
139 Rahnsdorf	6,5687	8	45,2624	45,2624											
140 Forst Rahnsdorf	0,8504	1	32,3243	32,3243											
141 Müggelberge	0,1076	16	55,5556	58,0357											
142 Forst Friedrichshagen	0,0579	17	66,6667	66,6667											
143 Friedrichshagen	14,8923	9	46,0769	46,0769											
144 Dammfeld	11,2729	10	46,7787	46,7787											

Abbildung A 4.2.2.221: Anteil der Personen über 65 Jahre an der Bevölkerung, 1995
Bezirk Köpenick, Statistische Gebiete



Abbildung A 4.2.2.222: Anteil der Personen über 65 Jahre an der Bevölkerung, 1995
Bezirk Köpenick, Verkehrszellen



Tabelle A 4.2.2.111: Anteil der Personen über 65 Jahre an der Bevölkerung, 1995
Bezirk Köpenick

Staatliches Gebiet	% der Bezirksbevölkerung		Minimaler Wert		Maximaler Wert		Verkehrszelle	% der Bezirksbevölkerung		Wert	Rang
	Wert	Rang	Wert	Rang	Wert	Rang		Wert	Rang		
128 Oberschöneweide	14,9898	17,5590	12	17,5055	17,7878	1281	Helmholtzstraße	2,8426	17,7878	15	
129 Wuhlheide	0,1305	0,7042	1	0,7042	0,7042	1282	An der Wuhlheide	12,1472	17,5055	14	
130 Dammvorflach	6,1393	18,1192	13	18,1192	18,1192	1291	Wuhlheide	0,1305	0,7042	2	
131 Spindlersfeld	8,9911	13,0368	5	13,0368	13,0368	1301	Dammvorstadt	6,1393	18,1192	16	
132 Wendenschloßstraße	25,9529	13,7088	6	13,4392	14,1887	1311	Spindlersfeld	8,9911	13,0368	6	
133 Grünau	4,0524	16,7196	10	16,7196	16,7196	1321	Müggenheimer Straße	16,6161	13,4392	7	
134 Forst Grünau	0,0129	42,8571	17	42,8571	42,8571	1322	Dregerhofstraße	9,3368	14,1887	9	
135 Schmöckwitz	2,3469	16,8689	11	16,8689	16,8689	1331	Grünau	4,0524	16,7196	12	
136 Rauchfangswerder	0,3475	13,7566	7	13,7566	13,7566	1341	Forst Grünau	0,0129	42,8571	20	
137 Soddinberg	0,0239	19,2308	15	19,2308	19,2308	1351	Schmöckwitz	2,3469	16,8689	13	
138 Müggelheim	3,2609	12,6868	4	12,6868	12,6868	1361	Rauchfangswerder	0,3475	13,7566	8	
139 Rahnsdorf	6,5687	15,0035	8	15,0035	15,0035	1371	Seddinberg	0,0239	19,2308	18	
140 Forst Rahnsdorf	0,8504	8,5405	2	8,5405	8,5405	1381	Müggelheim	3,2609	12,6868	5	
141 Müggelberge	0,1076	11,1111	3	0,0000	11,6071	1391	Rahnsdorf	6,5687	15,0035	10	
142 Forst Friedrichshagen	0,0579	15,8730	9	15,8730	15,8730	1401	Forst Rahnsdorf	0,8504	8,5405	3	
143 Friedrichshagen	14,8923	21,3964	16	21,3964	21,3964	1411	Kämmereiheide	0,0046	0,0000	1	
144 Dammfeld	11,2729	19,1894	14	19,1894	19,1894	1412	Müggelberge	0,1030	11,6071	4	
						1421	Forst Friedrichshagen	0,0579	15,8730	11	
						1431	Friedrichshagen	14,8923	21,3964	19	
						1441	Dammfeld	11,2729	19,1894	17	

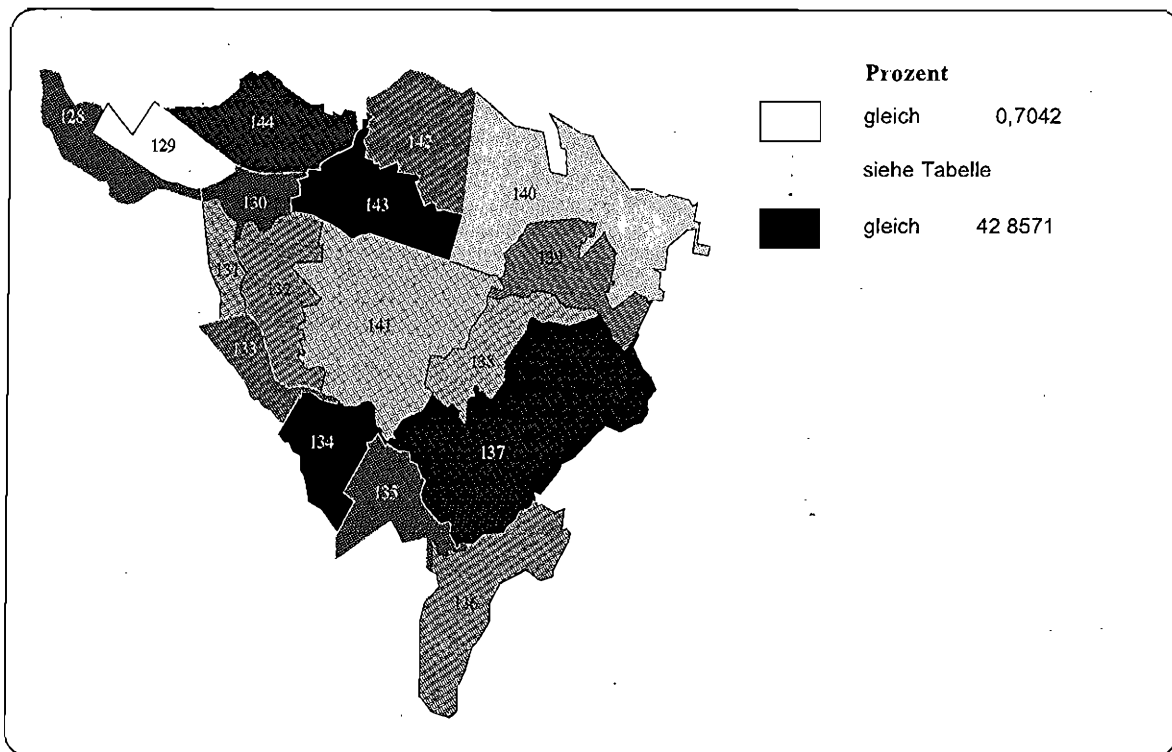
Wert für Bezirk Köpenick: 16,4497
 Minimaler Verkehrszellenwert: 0,0000
 Maximaler Verkehrszellenwert: 42,8571

Abbildung A 4.2.2.223: Anteil der ausländischen Personen an der Bevölkerung, 1995
Bezirk Köpenick, Statistische Gebiete

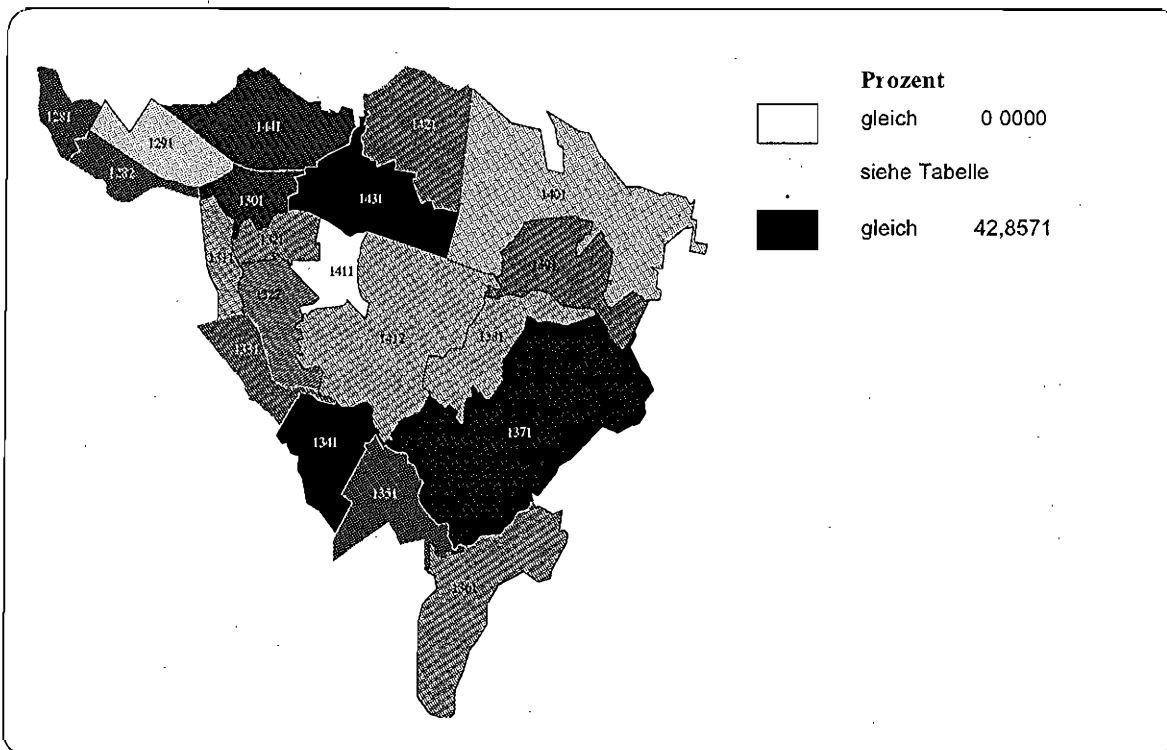

Abbildung A 4.2.2.224: Anteil der ausländischen Personen an der Bevölkerung, 1995
Bezirk Köpenick, Verkehrszellen



**Tabelle A 4 2.2.112: Anteil der ausländischen Personen an der Bevölkerung, 1995
Bezirk Köpenick**

Statistisches Gebiet	% der Bezirksbevölkerung			Verkehrszelle			% der Bezirksbevölkerung			Rang
	Wert	Minimaler Wert	Maximaler Wert	Verkehrszelle	Wert	Rang	Verkehrszelle	Wert	Rang	
128 Oberschöneweide	14,9898	3,1371	5,2297	1281 Helmholtzstraße	2,8426	13	1282 An der Wuhlheide	12,1472	16	
129 Wuhlheide	0,1305	11,2676	11,2676	1291 Wuhlheide	0,1305	18	1301 Dammvorstadt	6,1393	10	
130 Dammvorstadt	6,1393	2,2462	2,2462	1301 Dammvorstadt	6,1393	10	1311 Spindlerfeld	8,9911	7	
131 Spindlerfeld	8,9911	1,4724	1,4724	1311 Spindlerfeld	8,9911	7	1321 Muggelheimer Straße	16,6161	6	
132 Wendenschloßstraße	25,9529	2,0404	3,4462	1321 Muggelheimer Straße	16,6161	6	1322 Dregerhoffstraße	9,3368	14	
133 Grünau	4,0524	2,6770	2,6770	1322 Dregerhoffstraße	9,3368	14	1331 Grünau	4,0524	11	
134 Forst Grünau	0,0129	0,0000	0,0000	1331 Grünau	4,0524	11	1341 Forst Grünau	0,0129	1	
135 Schmöckwitz	2,3489	3,0528	3,0528	1341 Forst Grünau	0,0129	1	1351 Schmöckwitz	2,3489	12	
136 Rauchfangswerder	0,3475	22,2222	22,2222	1351 Schmöckwitz	2,3489	12	1361 Rauchfangswerder	0,3475	19	
137 Seddinberg	0,0239	0,0000	0,0000	1361 Rauchfangswerder	0,3475	19	1371 Seddinberg	0,0239	1	
138 Muggelheim	3,2609	0,7894	0,7894	1371 Seddinberg	0,0239	1	1381 Muggelheim	3,2609	4	
139 Rahnsdorf	6,5687	9,6291	9,6291	1381 Muggelheim	3,2609	4	1391 Rahnsdorf	6,5687	17	
140 Forst Rahnsdorf	0,8504	65,8378	65,8378	1391 Rahnsdorf	6,5687	17	1401 Forst Rahnsdorf	0,8504	20	
141 Muggelberge	0,1076	3,4188	3,5714	1401 Forst Rahnsdorf	0,8504	20	1411 Kammereihelbe	0,0046	1	
142 Forst Friedrichshagen	0,0579	1,5873	1,5873	1411 Kammereihelbe	0,0046	1	1412 Muggelberge	0,1030	15	
143 Friedrichshagen	14,8923	1,8088	1,8088	1412 Muggelberge	0,1030	15	1421 Forst Friedrichshagen	0,0579	8	
144 Dammfeld	11,2729	1,2070	1,2070	1421 Forst Friedrichshagen	0,0579	8	1431 Friedrichshagen	14,8923	9	
				1431 Friedrichshagen	14,8923	9	1441 Dammfeld	11,2729	5	

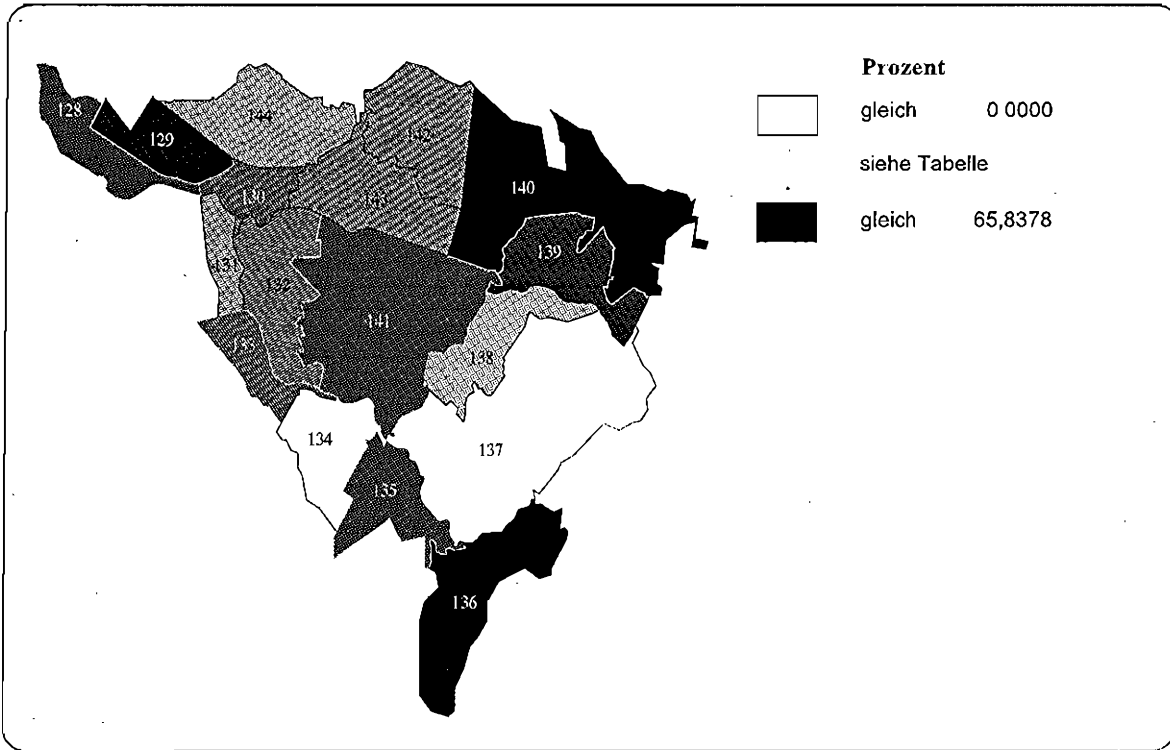
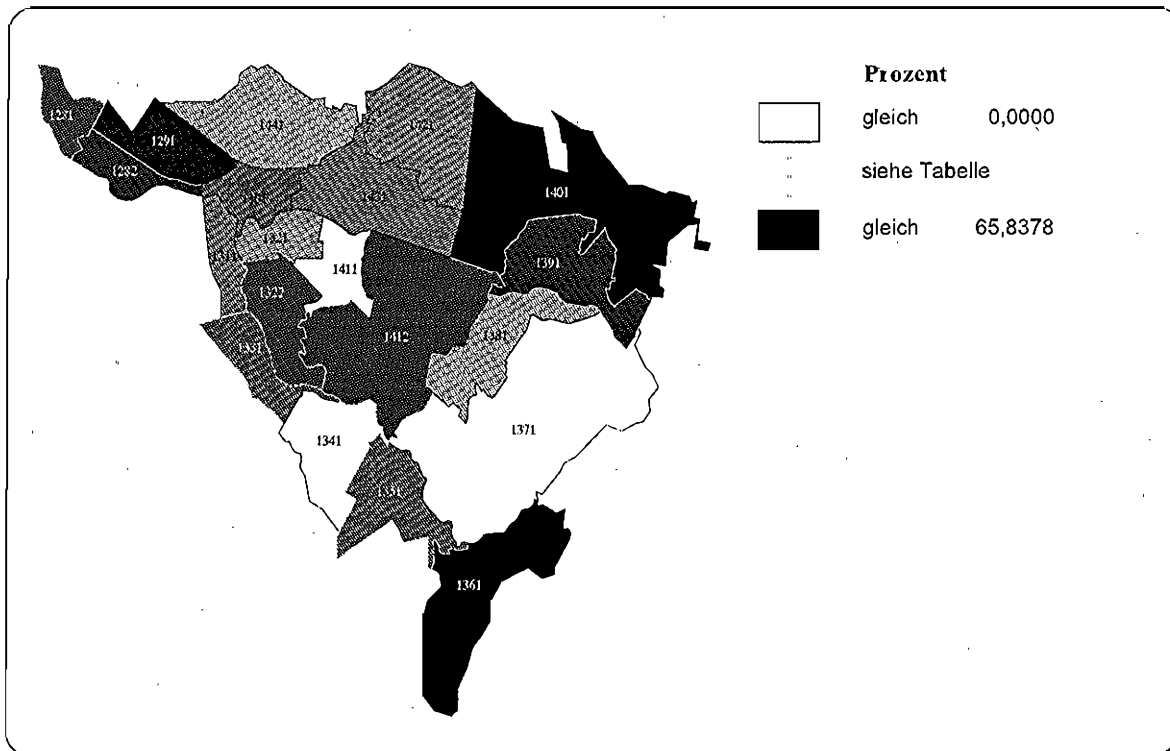
Wert für Bezirk Köpenick: 3,4245
 Minimaler Verkehrszellenwert: 0,0000
 Maximaler Verkehrszellenwert: 65,8378

4.2.2.17 Bezirk Lichtenberg

- Sozialindex 1997
- Anteil der Männer an der Bevölkerung, 1995
- Anteil der Personen unter 18 Jahren an der Bevölkerung, 1995
- Anteil der Personen im Alter von 18 bis unter 35 Jahren an der Bevölkerung, 1995
- Anteil der Personen im Alter 35 bis unter 65 Jahren an der Bevölkerung, 1995
- Anteil der Personen über 65 Jahre an der Bevölkerung, 1995
- Anteil der ausländischen Personen an der Bevölkerung, 1995

Abbildung A 4.2.2.225: Sozialindex 1997
Bezirk Lichtenberg, Statistische Gebiete



Abbildung A 4.2.2.226: Sozialindex 1997
Bezirk Lichtenberg, Verkehrszellen



**Tabelle A 4 2.2.113: Sozialindex, 1997
Bezirk Lichtenberg**

Wert für Bezirk Lichtenberg: (Designfaktor: 3,0027)		0,3176									
Statistisches Gebiet	% der Bezirks- bevölkerung	Wert	Rang	Minimale Wert	Maximale Wert	Vorkehrszelle	% der Bezirks- bevölkerung	Wert	Rang		
145 Karlshorst	11,0728	0,1853	4	0,1204	0,4023	1451 Waidriedung Wuhlheide	2,5483	0,4023	4		
146 Fummelsburg	0,6838	-1,0847	6	-1,0847	-1,0847	1452 Karlshorst	8,5245	0,1204	7		
147 Friedrichsfelde	41,0399	0,2981	3	-0,1163	0,4721	1461 Rummelsburg	0,6838	-1,0847	10		
148 Tierpark	1,9224	0,4729	2	0,4729	0,4729	1471 Nöldnerplatz	9,1613	-0,1163	8		
149 Rüdigerstraße	19,9004	0,0326	5	-0,4019	0,3431	1472 Alt-Friedrichsfelde	15,7779	0,4721	9		
150 Krankenhaus Herzberge	0,1952	-1,1761	7	-1,1761	-1,1761	1473 Tierpark (U)	16,1008	0,3684	5		
151 Herzbergstraße	3,2827	-5,0576	8	-5,0576	-5,0576	1481 Tierpark	1,9224	0,4729	2		
152 Fennpfuhl	21,9029	0,5620	1	0,5620	0,5620	1491 Magdalenenstraße (U)	11,6054	0,3431	6		
						1492 Gollindstraße	8,2950	-0,4019	9		
						1501 Krankenhaus Herzberge	0,1952	-1,1761	11		
						1511 Herzbergstraße	3,2827	-5,0576	12		
						1521 Fennpfuhl	21,9029	0,5620	1		

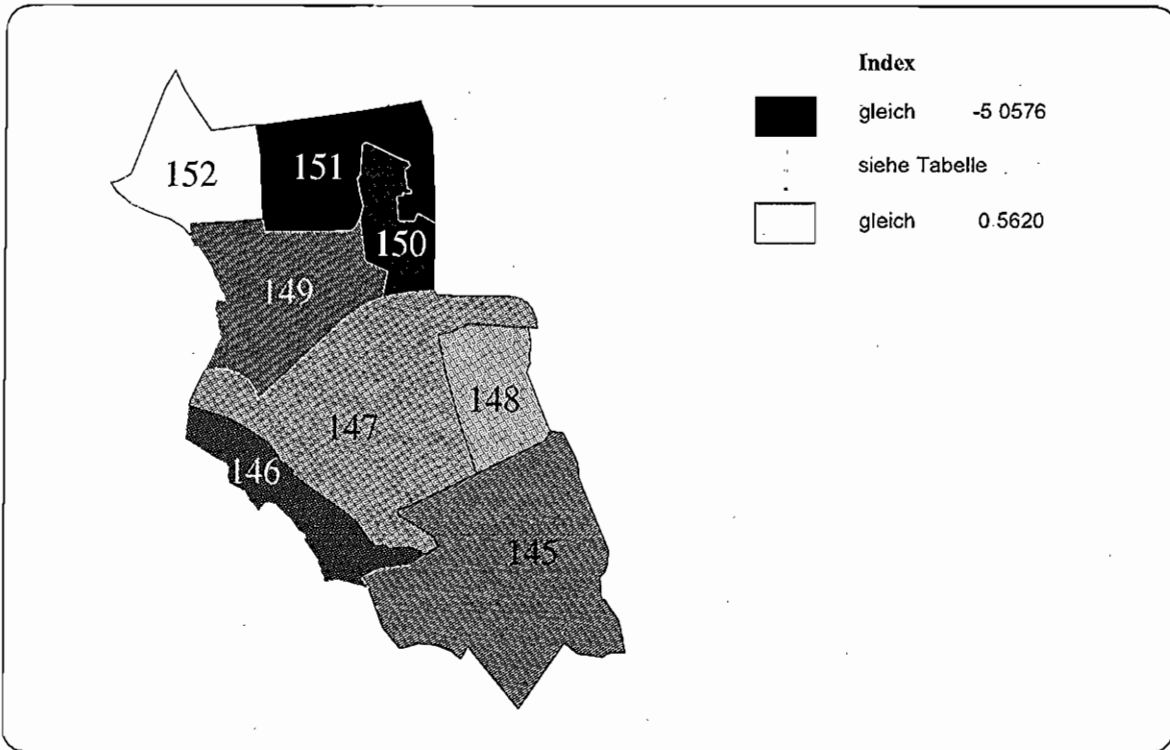
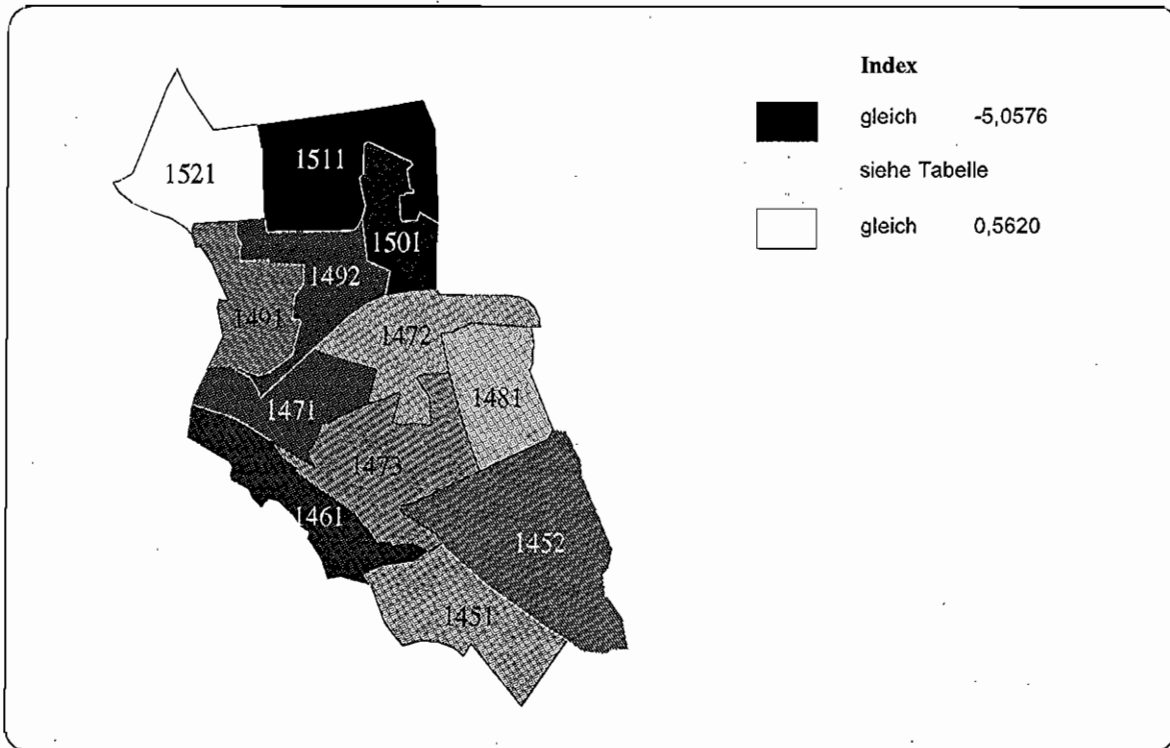
Abbildung A 4.2.2.227: Anteil der Männer an der Bevölkerung, 1995
Bezirk Lichtenberg, Statistische Gebiete



Abbildung A 4.2.2.228: Anteil der Männer an der Bevölkerung, 1995
Bezirk Lichtenberg, Verkehrszellen



**Tabelle A 4.2.2.114: Anteil der Männer an der Bevölkerung 1995
Bezirk Lichtenberg**

Statistisches Gebiet	% der Bezirksbevölkerung	Wert	Rang	Minimaler Wert		Verkehrszelle	% der Bezirksbevölkerung		Wert	Rang
				Minimaler Wert	Maximaler Wert		Verkehrszelle	Wert		
Wert für Bezirk Lichtenberg:	49,7403									
Minimaler Verkehrszellenwert:	47,5309									
Maximaler Verkehrszellenwert:	79,9780									
145 Karlshorst	11,0728	48,6017	3	48,0378	48,7703	1451 Waldsiedlung Wuhlsheide	2,5483	48,0378	3	
146 Rummelsburg	0,6838	52,5991	7	52,8991	52,5991	1452 Karlshorst	8,5245	48,7703	6	
147 Friedrichsfelde	41,0399	48,7809	4	48,2780	49,2404	1461 Rummelsburg	0,6838	52,5991	11	
148 Tierpark	1,9224	49,7650	6	49,7650	49,7650	1471 Nöldnerplatz	9,1613	48,8394	7	
149 Rüdigersstraße	19,9004	49,5777	5	43,6348	50,8969	1472 Alt-Friedrichsfelde	15,7779	48,2780	4	
150 Krankenhaus Herzberge	0,1952	47,5309	1	47,5309	47,5309	1473 Tierpark (U)	16,1008	49,2404	8	
151 Herzbergstraße	3,2827	79,9780	8	79,9780	79,9780	1481 Tierpark	1,9224	49,7650	9	
152 Feinpfuhl	21,9029	47,6579	2	47,6579	47,6579	1491 Magdalensstraße (U)	11,6054	48,6348	5	
						1492 Gollindstraße	8,2960	50,8969	10	
						1501 Krankenhaus Herzberge	0,1952	47,5309	1	
						1511 Herzbergstraße	3,2827	79,9780	12	
						1521 Feinpfuhl	21,9029	47,6579	2	

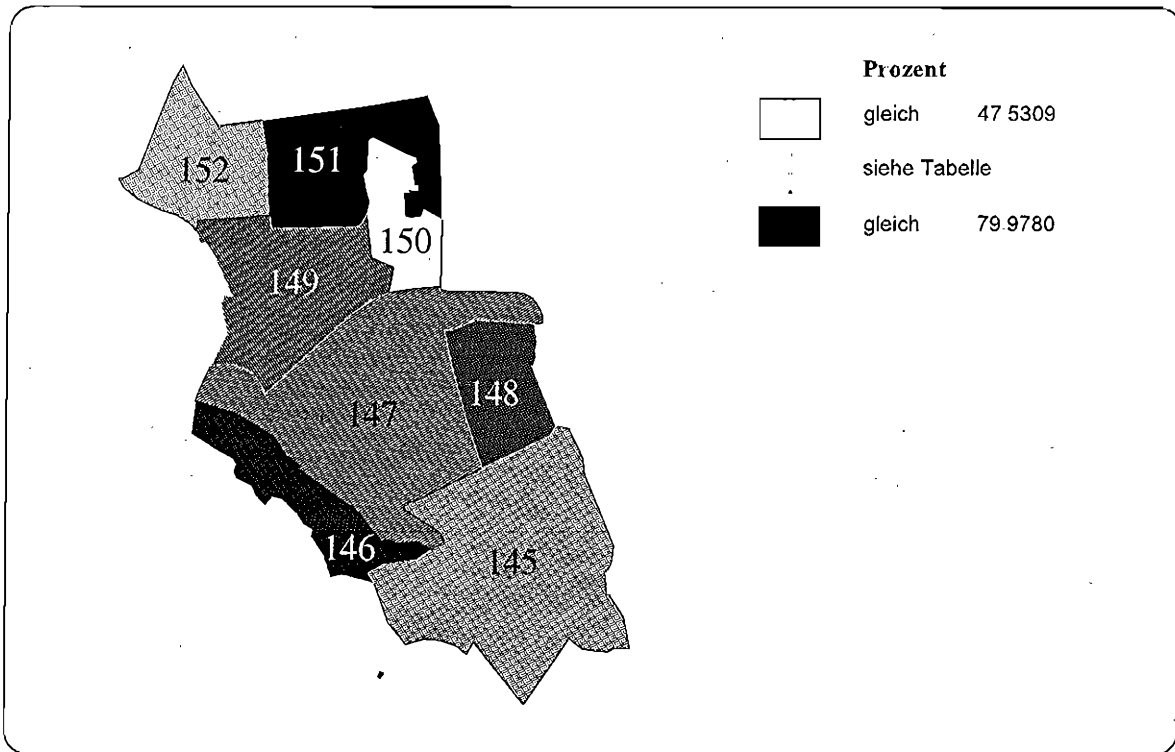
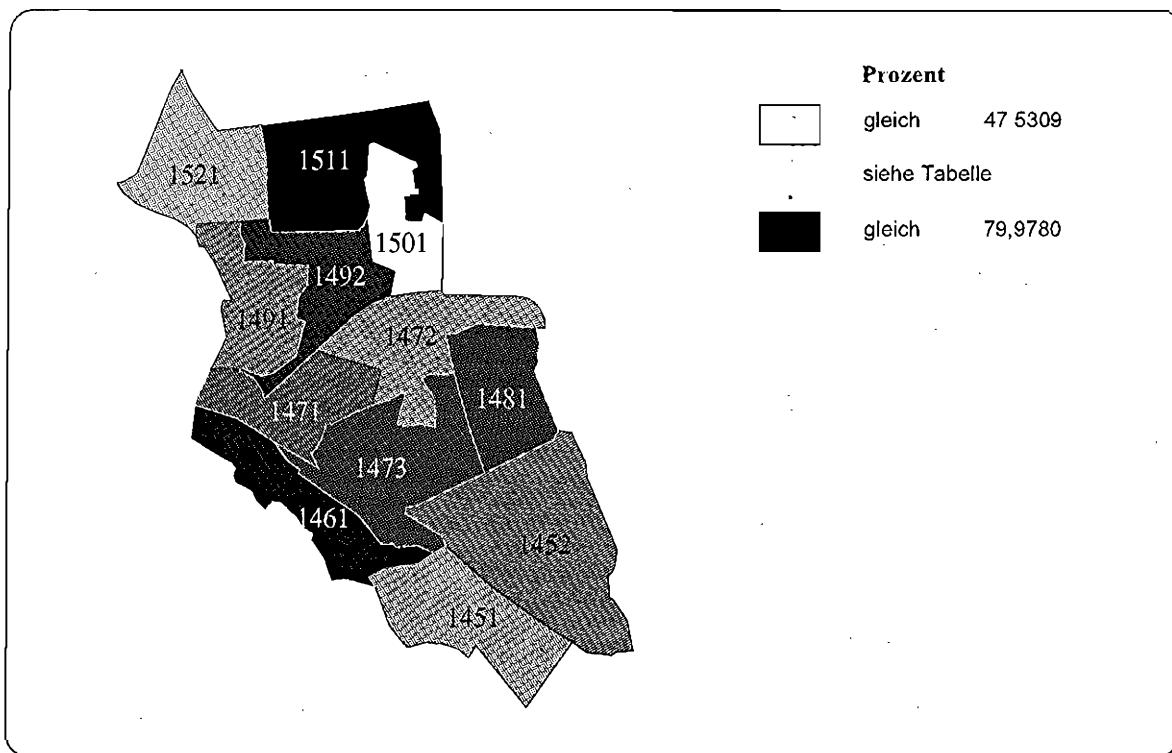
Abbildung A 4.2.2 229: Anteil der Personen unter 18 Jahren an der Bevölkerung, 1995
Bezirk Lichtenberg, Statistische Gebiete



Abbildung A 4.2.2 230: Anteil der Personen unter 18 Jahren an der Bevölkerung, 1995
Bezirk Lichtenberg, Verkehrszellen



Tabelle A 4.2.2.115: Anteil der Personen unter 18 Jahren an der Bevölkerung 1995
Bezirk Lichtenberg

Statistisches Gebiet	Wert für Bezirk Lichtenberg	Minimaler Verkehrszellenwert	Maximaler Verkehrszellenwert	% der Bezirksbevölkerung	Wert	Rang	Minimaler Wert	Maximaler Wert	Verkehrszelle	% der Bezirksbevölkerung	Wert	Rang
145 Karlshorst	16,0881	3,0864	24,3497	11,0728	18,6344	6	18,1272	20,3310	1451 Waldsiedlung Wuhlheide	2,5483	20,3310	11
146 Fummelsburg				0,6836	19,7357	7	19,7357	19,7357	1452 Karlshorst	8,5245	18,1272	8
147 Friedrichsfelde				41,0399	14,8496	3	12,5346	16,5384	1461 Fummelsburg	0,6838	19,7357	10
148 Tierpark				1,9224	24,3497	8	24,3497	24,3497	1471 Nöldnerplatz	9,1613	16,5384	6
149 Rüdigerstraße				19,9004	18,2242	5	16,5807	19,3989	1472 Alt-Friedrichsfelde	15,7779	16,2314	5
150 Krankenhaus Herzberge				0,1952	3,0864	1	3,0864	3,0864	1473 Tierpark (U)	16,1008	12,5346	3
151 Herzbergstraße				3,2827	10,0385	2	10,0385	10,0385	1481 Tierpark	1,9224	24,3497	12
152 Fennpfuhl				21,9029	15,3643	4	15,3643	15,3643	1491 Magdalenenstraße (U)	11,6054	19,3989	9
									1492 Gollindstraße	8,2950	16,5807	7
									1501 Krankenhaus Herzberge	0,1952	3,0864	1
									1511 Herzbergstraße	3,2827	10,0385	2
									1521 Fennpfuhl	21,9029	15,3643	4

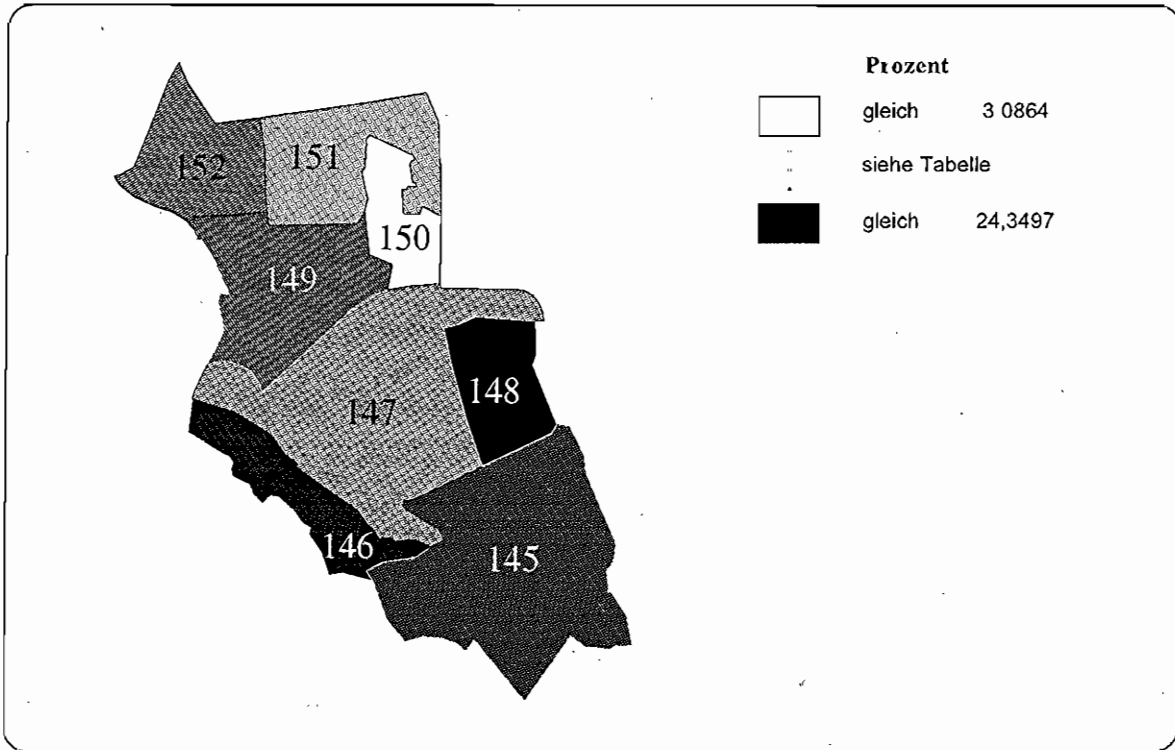
Abbildung A 4.2.2.231: Anteil der Personen im Alter von 18 bis unter 35 Jahren an der Bevölkerung, 1995
Bezirk Lichtenberg, Statistische Gebiete

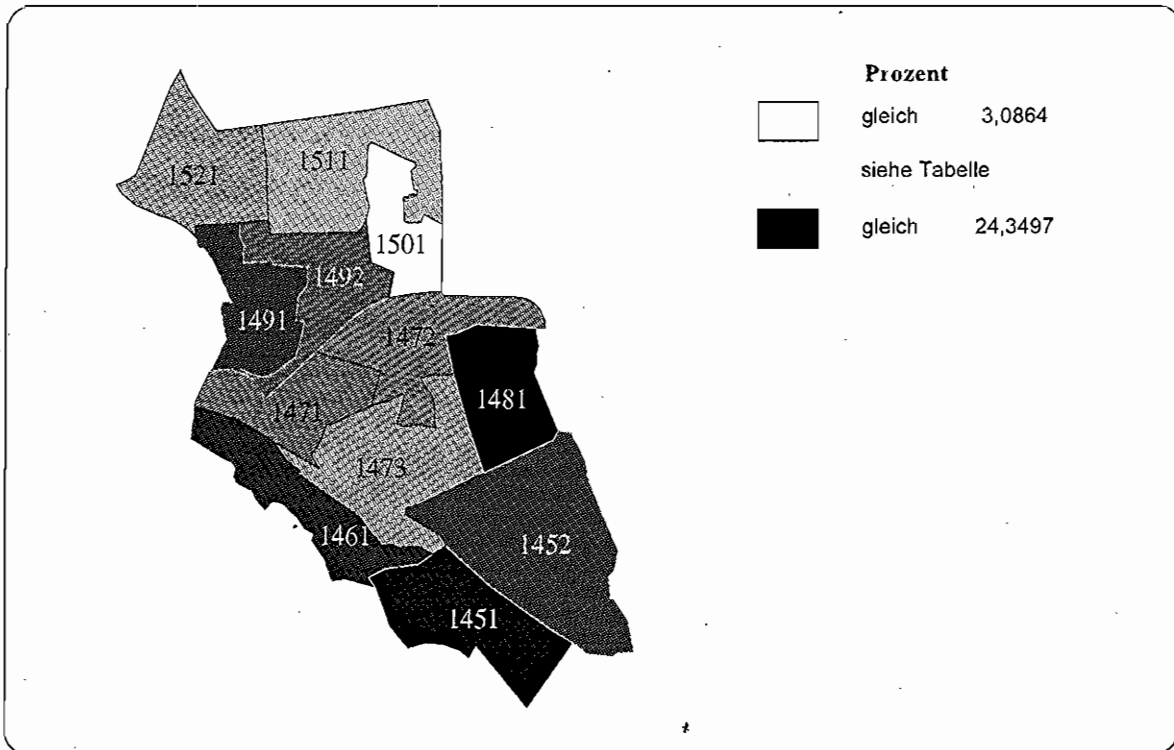

Abbildung A 4.2.2.232: Anteil der Personen im Alter von 18 bis unter 35 Jahren an der Bevölkerung, 1995
Bezirk Lichtenberg, Verkehrszellen



Tabelle A 4.2.2.116: Anteil der im Alter von 18 bis unter 35 Jahren an der Bevölkerung 1995
Bezirk Lichtenberg

Statistisches Gebiet	% der Bezirksbevölkerung			Verkehrszelle			% der Bezirksbevölkerung			Rang
	Wert	Rang	Maximaler Wert	Verkehrszelle	Wert	Rang	Maximaler Wert	Wert	Rang	
145 Karlshorst	11,0728	4	23,6879	1451 Waldsiedlung Wuhlsheide	2,5483	4	23,6879	2,5483	4	
146 Rummelsburg	0,6838	7	37,0925	1452 Karlshorst	8,5245	7	26,9470	8,5245	7	
147 Friedriehsfelde	41,0399	3	21,3874	1461 Rummelsburg	0,6838	11	37,0925	0,6838	11	
148 Tierpark	1,9224	1	22,1874	1471 Nöldnerplatz	9,1613	10	34,8195	9,1613	10	
149 Rüdigerstraße	19,9004	5	25,7683	1472 Alt-Friedrichsfelde	15,7779	5	24,0321	15,7779	5	
150 Krankenhaus Herzberge	0,1952	8	60,1852	1473 Tierpark (U)	16,1008	1	21,3874	16,1008	1	
151 Herzbergstraße	3,2827	6	34,1898	1481 Tierpark	1,9224	2	22,1874	1,9224	2	
152 Fennpfuhl	21,9029	2	22,5486	1491 Magdalenenstraße (U)	11,6054	6	25,7683	11,6054	6	
				1492 Gollinstraße	3,2950	8	30,4162	3,2950	8	
				1501 Krankenhaus Herzberge	0,1952	12	60,1852	0,1952	12	
				1511 Herzbergstraße	3,2827	9	34,1898	3,2827	9	
				1521 Fennpfuhl	21,9029	3	22,5486	21,9029	3	

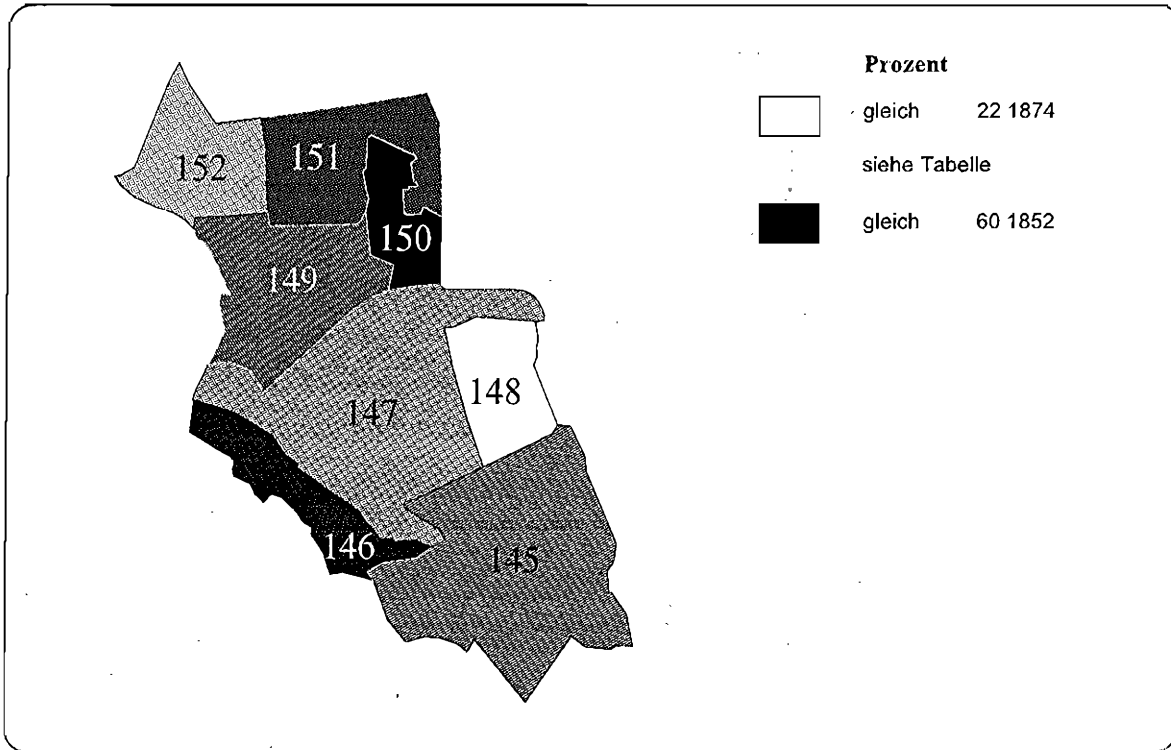
Wert für Bezirk Lichtenberg : 25,6982
 Minimaler Verkehrszellenwert : 21,3874
 Maximaler Verkehrszellenwert : 60,1852

Abbildung A 4.2.2.233: Anteil der Personen im Alter von 35 bis unter 65 Jahren an der Bevölkerung, 1995
Bezirk Lichtenberg, Statistische Gebiete

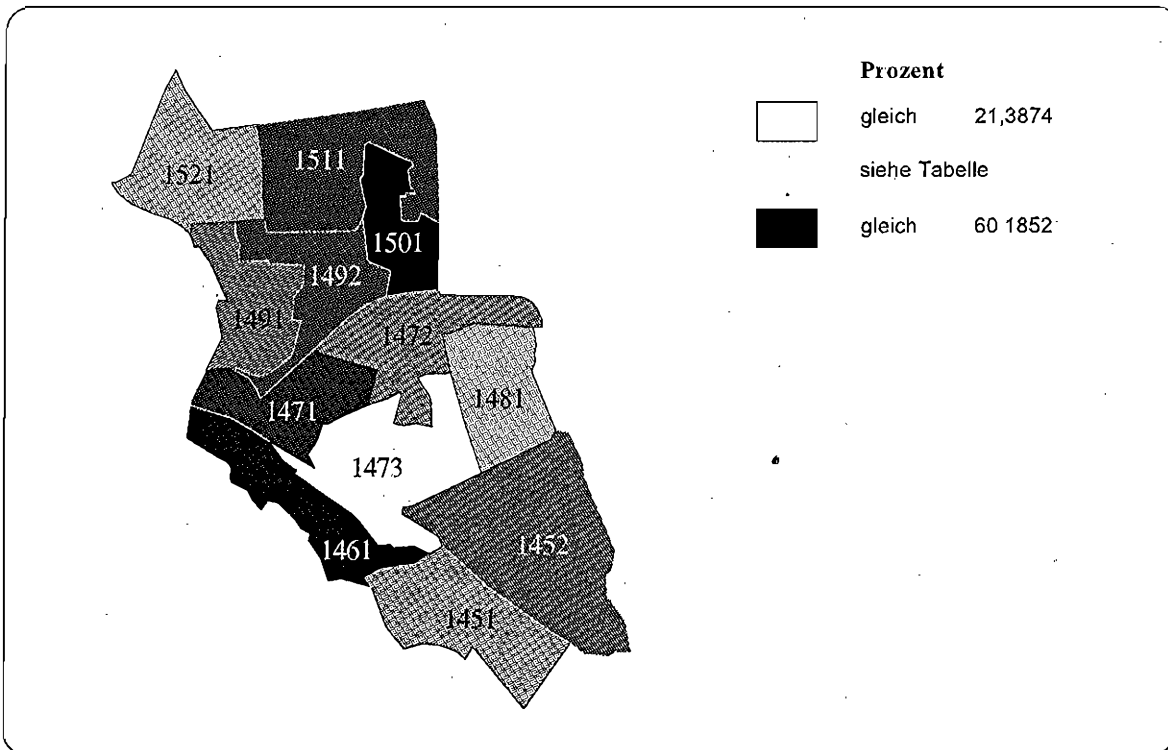

Abbildung A 4.2.2.234: Anteil der Personen im Alter von 35 bis unter 65 Jahren an der Bevölkerung, 1995
Bezirk Lichtenberg, Verkehrszellen



Tabelle A 4.2.2.117: Anteil der Personen im Alter von 35 bis unter 65 Jahren an der Bevölkerung, 1995
Bezirk Lichtenberg

Statistisches Gebiet	% der Bezirksbevölkerung			Minimaler Wert			Maximaler Wert			Verkehrszelle	% der Bezirksbevölkerung			Rang
	Wert	Rang	Wert	Wert	Rang	Wert	Rang	Wert	Wert		Rang	Wert	Rang	
Wert für Bezirk Lichtenberg :	45,7787													
Minimaler Verkehrszellenwert :	29,9383													
Maximaler Verkehrszellenwert :	53,0740													
145 Karthorst	11,0728	3	40,7420	41,7730	1451 Waldsiedlung Wuhlfelde	2,5483	6	41,7730						
146 Rummelsburg	0,6838	2	30,7489	30,7489	1452 Karthorst	8,5245	5	40,7420						
147 Friedrichsfelde	41,0399	6	34,0435	51,4967	1461 Rummelsburg	0,6838	2	30,7489						
148 Tierpark	1,9224	5	45,3776	45,3776	1471 Nöldnerplatz	9,1613	3	34,0435						
149 Rüdigerstraße	19,9004	4	39,6616	45,6084	1472 Alt-Friedrichsfelde	15,7779	9	46,3307						
150 Krankenhaus Herzberge	0,1952	1	29,9383	29,9383	1473 Tierpark (U)	16,1008	11	51,4967						
151 Herzbergstraße	3,2827	8	53,0740	53,0740	1481 Tierpark	1,9224	7	45,3776						
152 Fennpfuhl	21,9029	7	50,4717	50,4717	1491 Magdalenenstraße (U)	11,6054	8	45,6084						
					1492 Gollindstraße	8,2950	4	39,6616						
					1501 Krankenhaus Herzberge	0,1952	1	29,9383						
					1511 Herzbergstraße	3,2827	8	53,0740						
					1521 Fennpfuhl	21,9029	7	50,4717						

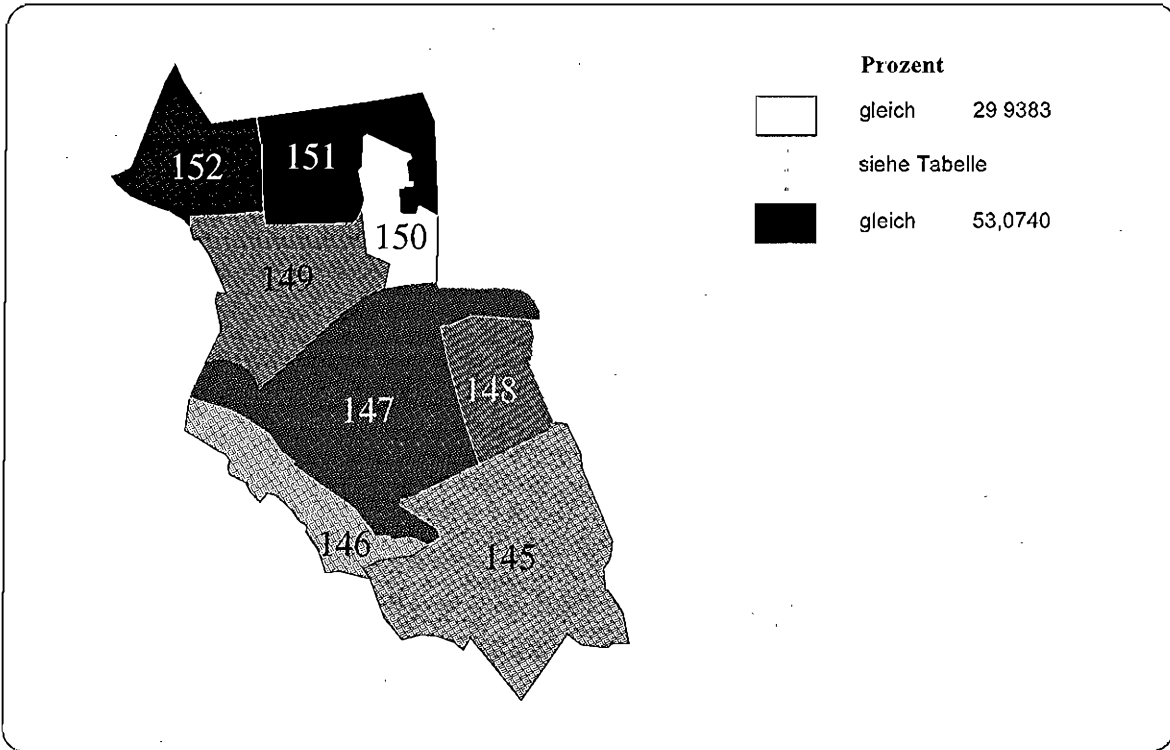
Abbildung A 4.2.2.235: Anteil der Personen über 65 Jahre an der Bevölkerung, 1995
Bezirk Lichtenberg, Statistische Gebiete

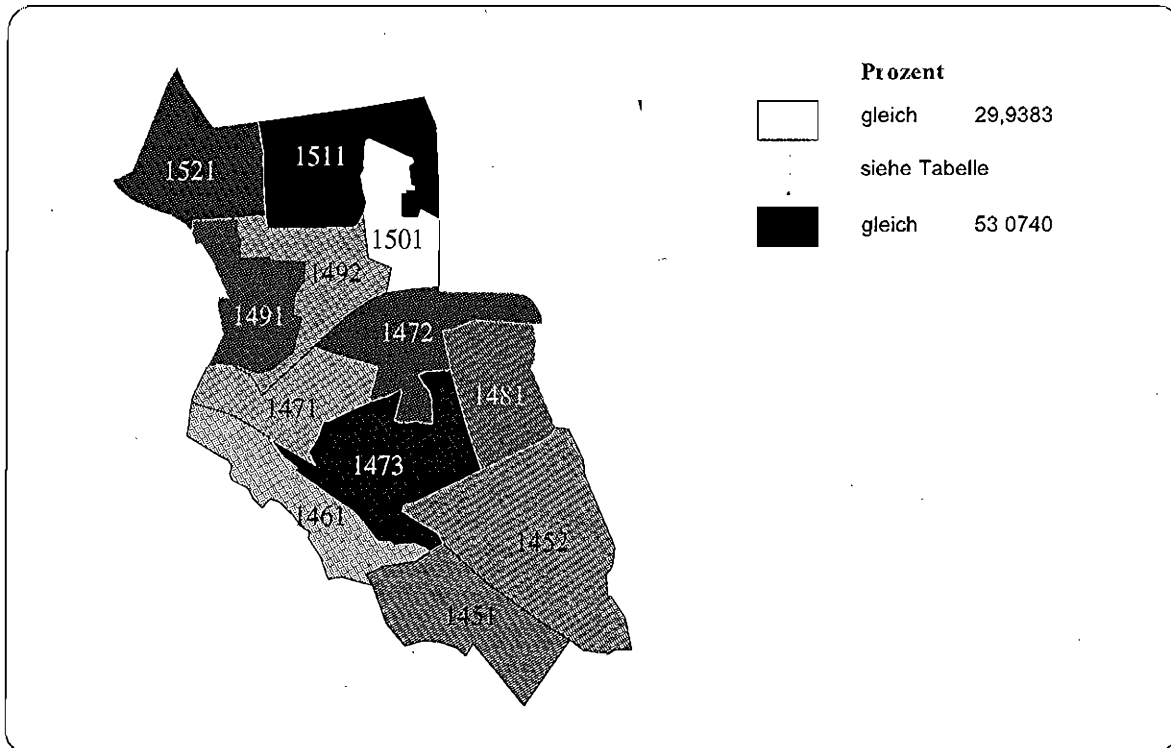

Abbildung A 4.2.2.236: Anteil der Personen über 65 Jahre an der Bevölkerung, 1995
Bezirk Lichtenberg, Verkehrszellen



**Tabelle A 4.2.2.118: Anteil der Personen über 65 Jahre an der Bevölkerung, 1995
Bezirk Lichtenberg**

Statistisches Gebiet	% der Bezirksbevölkerung		Minimale Wert		Maximale Wert		Verkehrszelle	% der Bezirksbevölkerung		Rang
	Wert	Rang	Wert	Rang	Wert	Rang		Wert	Rang	
145 Karlshorst	11,0728	8	14,1837	8	14,2080	8	1451 Waidstedung Wuhtheide	2,5483	10	
146 Rummelsburg	0,6838	6	12,4229	6	12,4229	6	1452 Karlshorst	8,5245	9	
147 Friedrichsfelde	41,0399	7	13,4059	7	14,5985	7	1461 Rummelsburg	0,6838	6	
148 Tierpark	1,9224	3	8,0852	3	8,0852	3	1471 Nöldnerplatz	9,1613	12	
149 Pflügerstraße	19,9004	4	10,9406	4	13,3416	4	1472 Alt-Friedrichsfelde	15,7779	8	
150 Krankenhaus Herzberge	0,1952	2	6,7901	2	6,7901	2	1473 Tierpark (U)	16,1008	11	
151 Herzbergstraße	3,2827	1	2,6977	1	2,6977	1	1481 Tierpark	1,9224	3	
152 Fennpfuhl	21,9029	5	11,6154	5	11,6154	5	1491 Magdalenenstraße (U)	11,6054	4	
							1492 Gollindstraße	8,2950	7	
							1501 Krankenhaus Herzberge	0,1952	2	
							1511 Herzbergstraße	3,2827	1	
							1521 Fennpfuhl	21,9029	5	

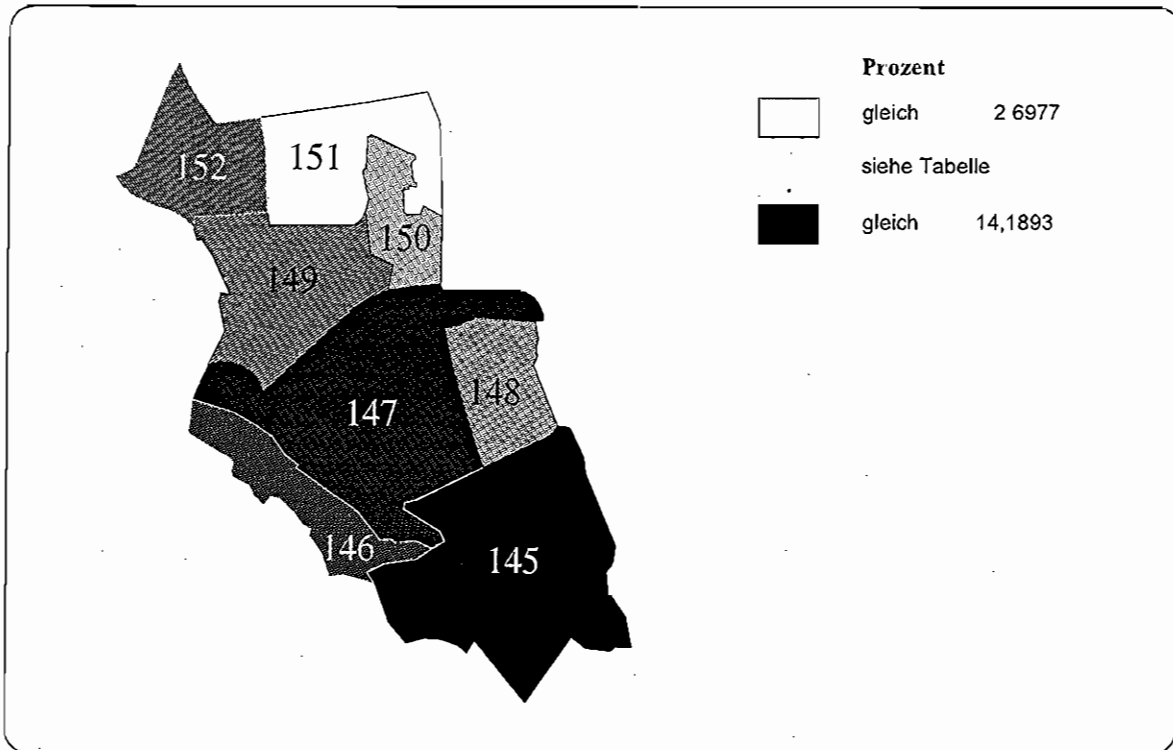
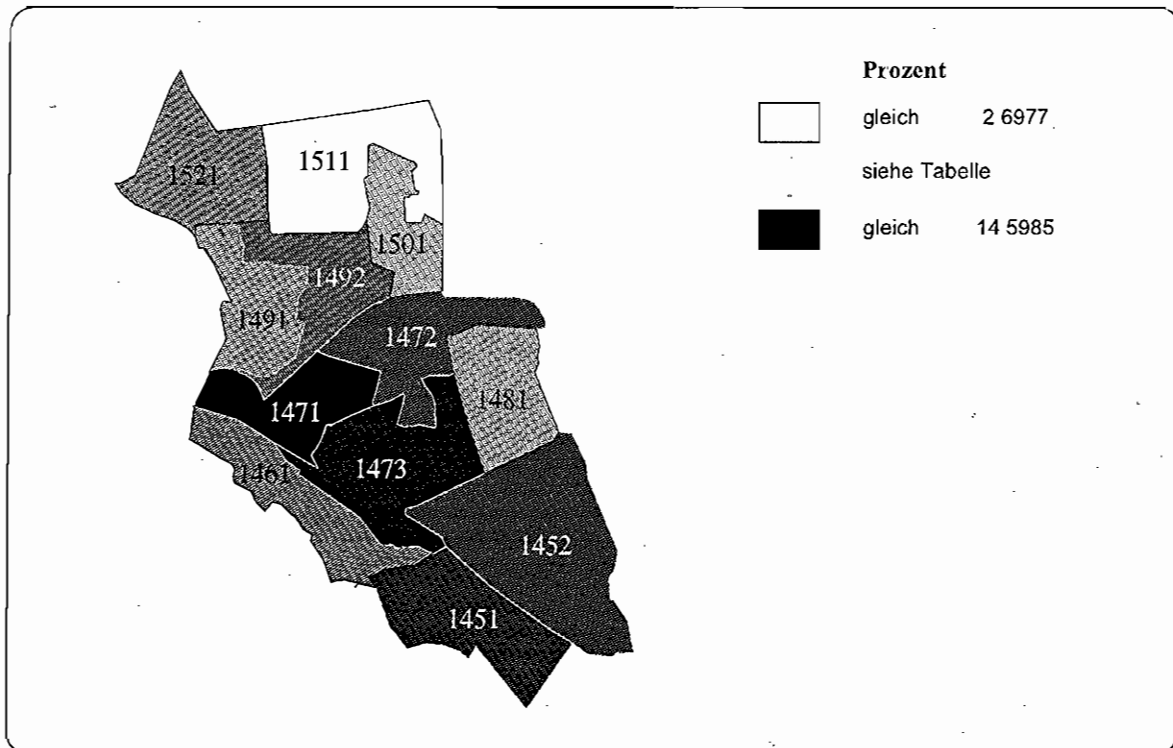
Abbildung A 4.2.2.237: Anteil der ausländischen Personen an der Bevölkerung, 1995
Bezirk Lichtenberg, Statistische Gebiete



Abbildung A 4.2.2.238: Anteil der ausländischen Personen an der Bevölkerung, 1995
Bezirk Lichtenberg, Verkehrszellen



**Tabelle A 4.2.2.119: Anteil der ausländischen Personen an der Bevölkerung, 1995
Bezirk Lichtenberg**

Statistisches Gebiet	Wert für Bezirk Lichtenberg: Minimaler Verkehrszellenwert: Maximaler Verkehrszellenwert:	9,1107 2,3190 83,9787	% der Bezirksbevölkerung	Wert	Rang	Minimaler Wert	Maximaler Wert	Verkehrszelle	% der Bezirksbevölkerung	Wert	Rang
145 Karlshorst		11,0728	8,8466	6	7,1631	9,3498	1451 Waldsiedlung Wunthelde	2,5483	7,1631	7	
146 Fummelsburg		0,6838	22,8194	7	22,8194	22,8194	1452 Karlshorst	8,5245	9,3498	9	
147 Friedrichsfelde		41,0399	5,8174	4	3,5815	8,7742	1461 Fummelsburg	0,6838	22,8194	11	
148 Tierpark		1,9224	2,3190	1	2,3190	2,3190	1471 Nöldnerplatz	9,1613	4,4716	5	
149 Rüdigerstraße		19,9004	8,6094	5	4,1289	15,3806	1472 Alt-Friedrichsfelde	15,7779	3,5815	3	
150 Krankenhaus Herzberge		0,1952	3,0864	2	3,0864	3,0864	1473 Tierpark (U)	16,1008	8,7742	8	
151 Herzbergstraße		3,2827	83,9787	8	83,9787	83,9787	1481 Tierpark	1,9224	2,3190	1	
152 Fennpfuhl		21,9029	4,6896	3	4,6896	4,6896	1491 Magdalenenstraße (U)	11,6054	4,1289	4	
							1492 Gollindstraße	8,2950	15,3606	10	
							1501 Krankenhaus Herzberge	0,1952	3,0864	2	
							1511 Herzbergstraße	3,2827	83,9787	12	
							1521 Fennpfuhl	21,9029	4,6896	6	

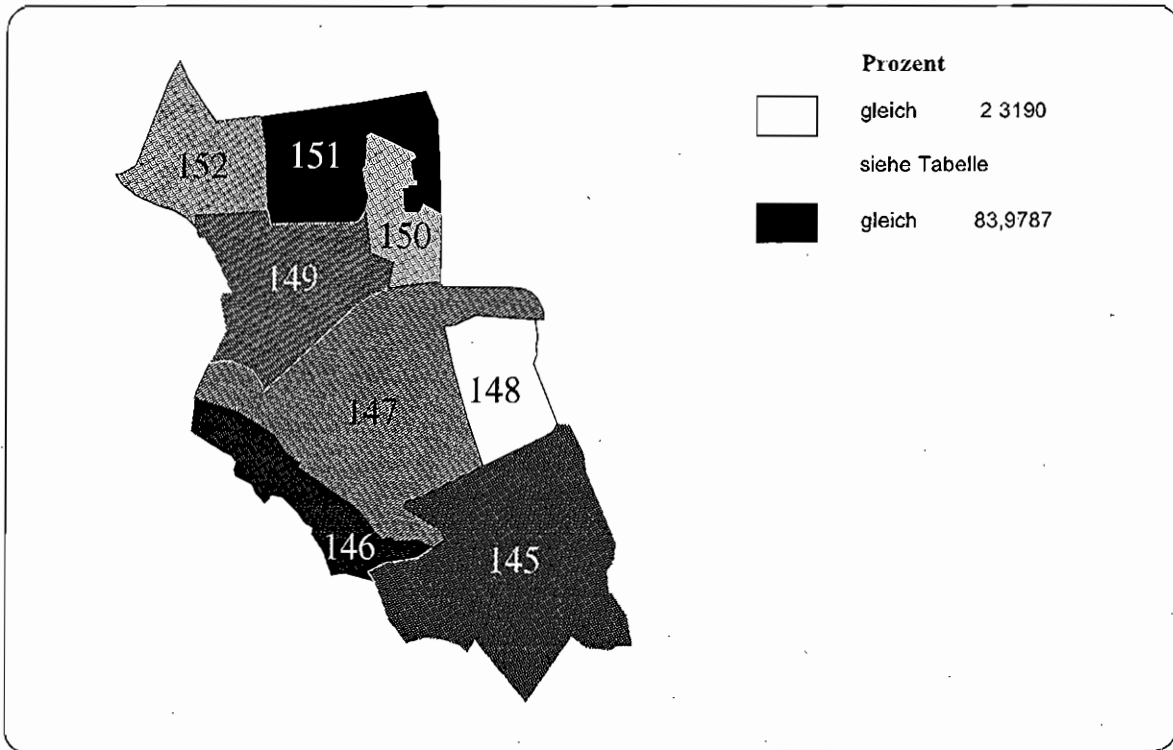
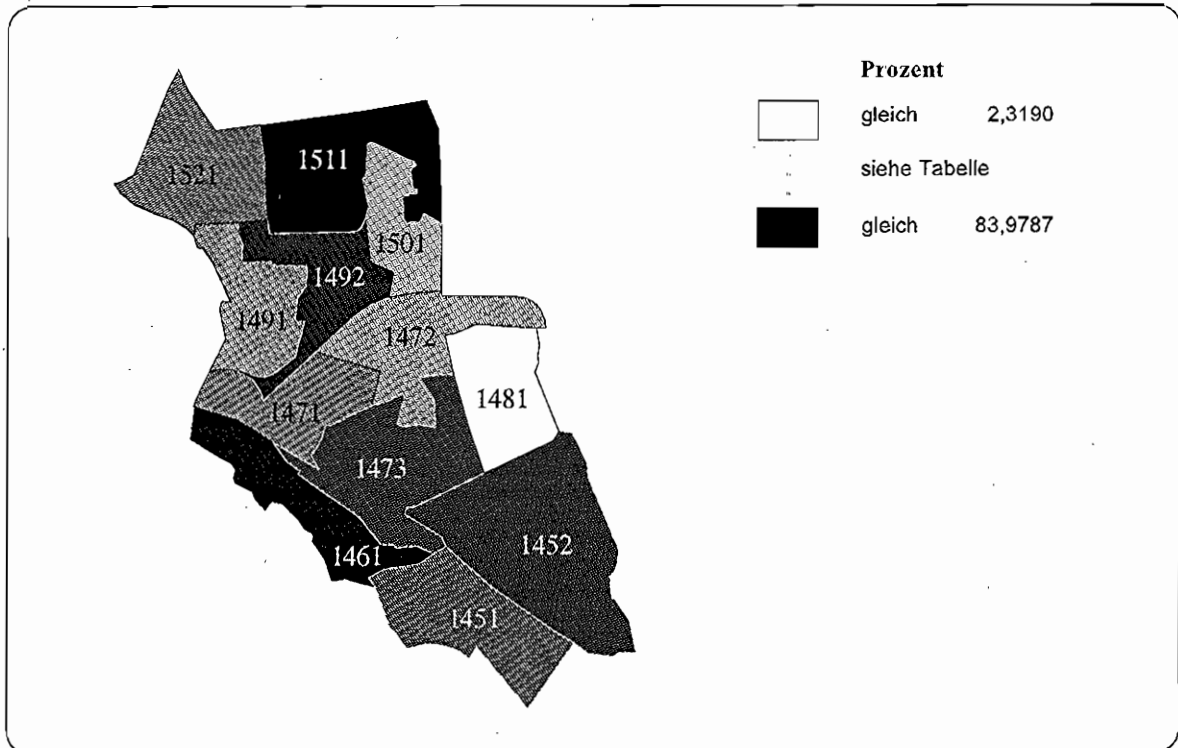
4.2.2.18 Bezirk Weißensee

- Sozialindex 1997
- Anteil der Männer an der Bevölkerung, 1995
- Anteil der Personen unter 18 Jahren an der Bevölkerung, 1995
- Anteil der Personen im Alter von 18 bis unter 35 Jahren an der Bevölkerung, 1995
- Anteil der Personen im Alter 35 bis unter 65 Jahren an der Bevölkerung, 1995
- Anteil der Personen über 65 Jahre an der Bevölkerung, 1995
- Anteil der ausländischen Personen an der Bevölkerung, 1995

Abbildung A 4.2.2.239: Sozialindex 1997
Bezirk Weißensee, Statistische Gebiete



Abbildung A 4.2.2.240: Sozialindex 1997
Bezirk Weißensee, Verkehrszellen



Tabelle A 4.2.2.120: Sozialindex, 1997
Bezirk Weißensee

Wert für Bezirk Weißensee: (Designfaktor: 0,5724)		0,2314							
Statistisches Gebiet	% der Bezirksbevölkerung	Wert	Rang	Minimaler Wert	Maximaler Wert	Verkehrszelle	% der Bezirksbevölkerung	Wert	Rang
153 Pistoriusstraße	46,5762	0,2872	5	-0,0144	0,6907	1531 Meyersbeersstraße	12,3163	0,2344	7
						1532 Langhansstraße	18,6856	-0,0144	9
154 Falkenbergerstraße	24,4768	0,5938	2	0,4611	0,7076	1533 Amalienstraße	15,5743	0,6907	2
						1541 Liebermannstraße	11,3034	0,4611	5
155 Heinersdorf	5,8836	0,6657	1	0,6657	0,6657	1542 Hansstraße	19,1734	0,7076	1
156 Blankenburg	9,1869	0,1223	6	0,1223	0,1223	1551 Heinersdorf	5,8836	0,6657	3
157 Karow	11,5625	0,5784	3	0,5784	0,5784	1561 Blankenburg	9,1869	0,1223	8
158 Märchenland	0,0000	-	-	-	-	1571 Karow	11,5625	0,5784	4
159 Ornitstraße	2,3140	0,3373	4	0,3373	0,3373	1581 Märchenland	0,0000	-	-
						1591 Ornitstraße	2,3140	0,3373	6

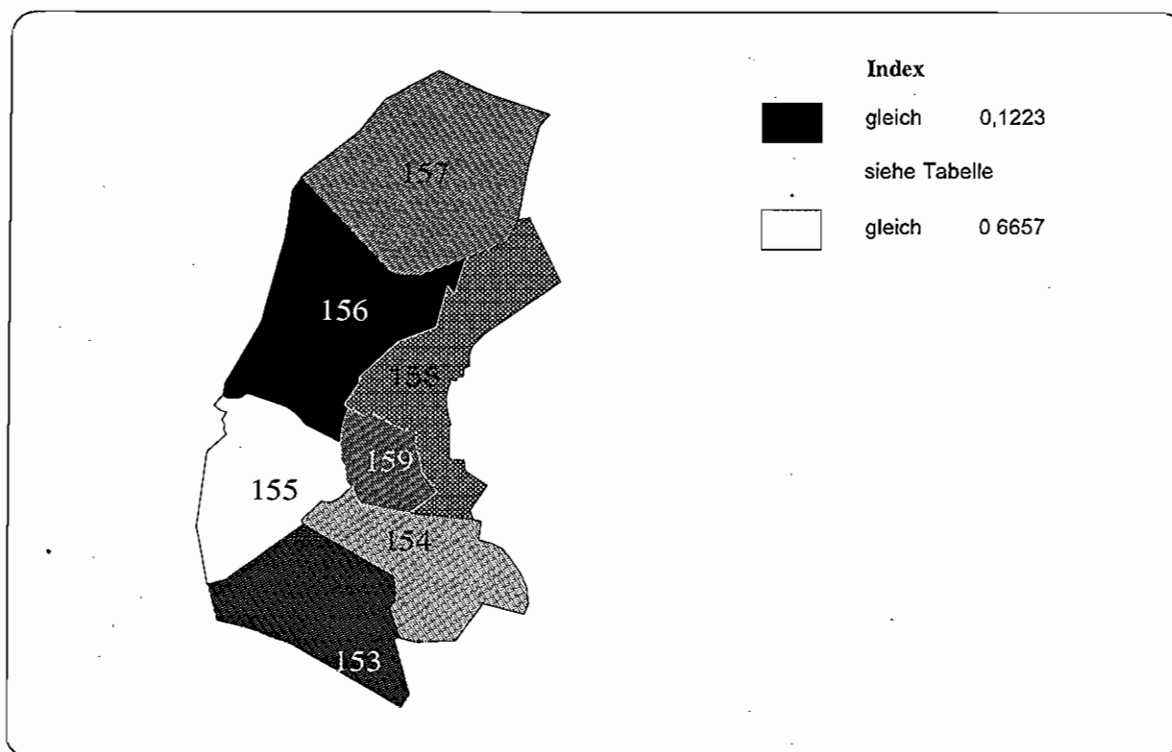
Abbildung A 4.2.2.241: Anteil der Männer an der Bevölkerung, 1995
Bezirk Weißensee, Statistische Gebiete

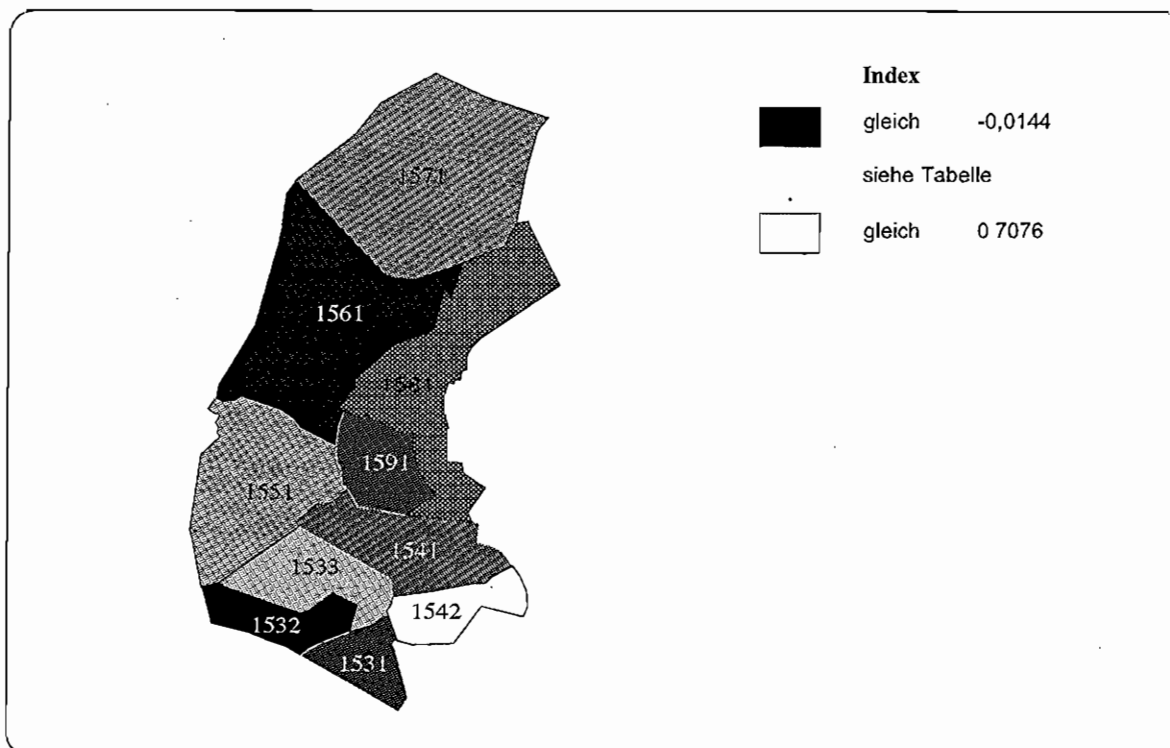

Abbildung A 4.2.2.242: Anteil der Männer an der Bevölkerung, 1995
Bezirk Weißensee, Verkehrszellen



Tabelle A 4.2.2.121: Anteil der Männer an der Bevölkerung, 1995
Bezirk Weißensee

Statistisches Gebiet	% der Bezirksbevölkerung		Verkehrszelle		% der Bezirksbevölkerung		Rang
	Wert	Rang	Minimaler Wert	Maximaler Wert	Wert	Rang	
Wert für Bezirk Weißensee:	48,3502						
Minimaler Verkehrszellenwert:	45,5846						
Maximaler Verkehrszellenwert:	52,7219						
153 Pistoriusstraße	46,5762	2	45,5846	49,1175	1531 Meyerbeersstraße	12,3163	4
154 Falkenbergersstraße	24,4768	1	46,2861	47,4832	1532 Langhansstraße	18,6856	6
155 Heinersdorf	5,8836	3	48,8451	48,8451	1533 Analiensstraße	15,5743	1
156 Blankenburg	9,1869	6	52,7219	52,7219	1541 Liebermannstraße	11,3034	3
157 Karow	11,5625	4	49,9765	49,9765	1542 Hansastraße	13,1734	2
158 Märchenland	0,0000	-	-	-	1551 Heinersdorf	5,8836	5
159 Ortmistraße	2,3140	5	52,1535	52,1535	1661 Blankenburg	9,1869	9
					1571 Karow	11,5625	7
					1581 Märchenland	0,0000	-
					1591 Ortmistraße	2,3140	8

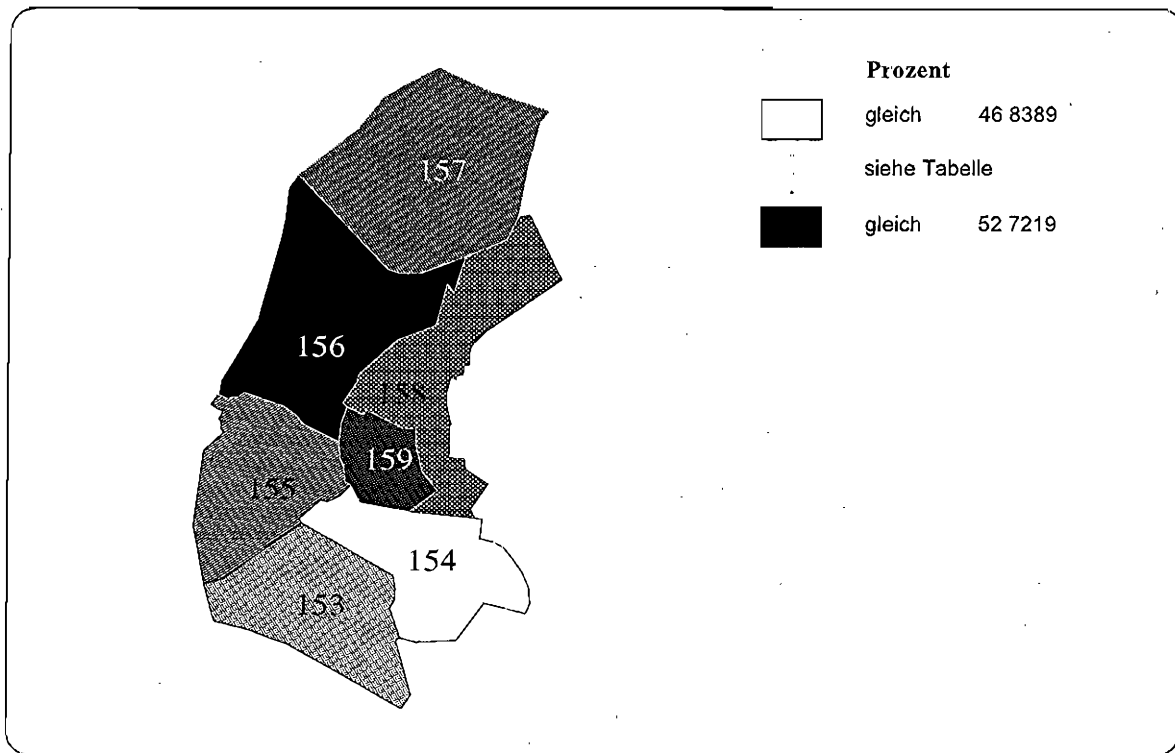
Abbildung A 4.2.2.243: Anteil der Personen unter 18 Jahren an der Bevölkerung, 1995
Bezirk Weißensee, Statistische Gebiete

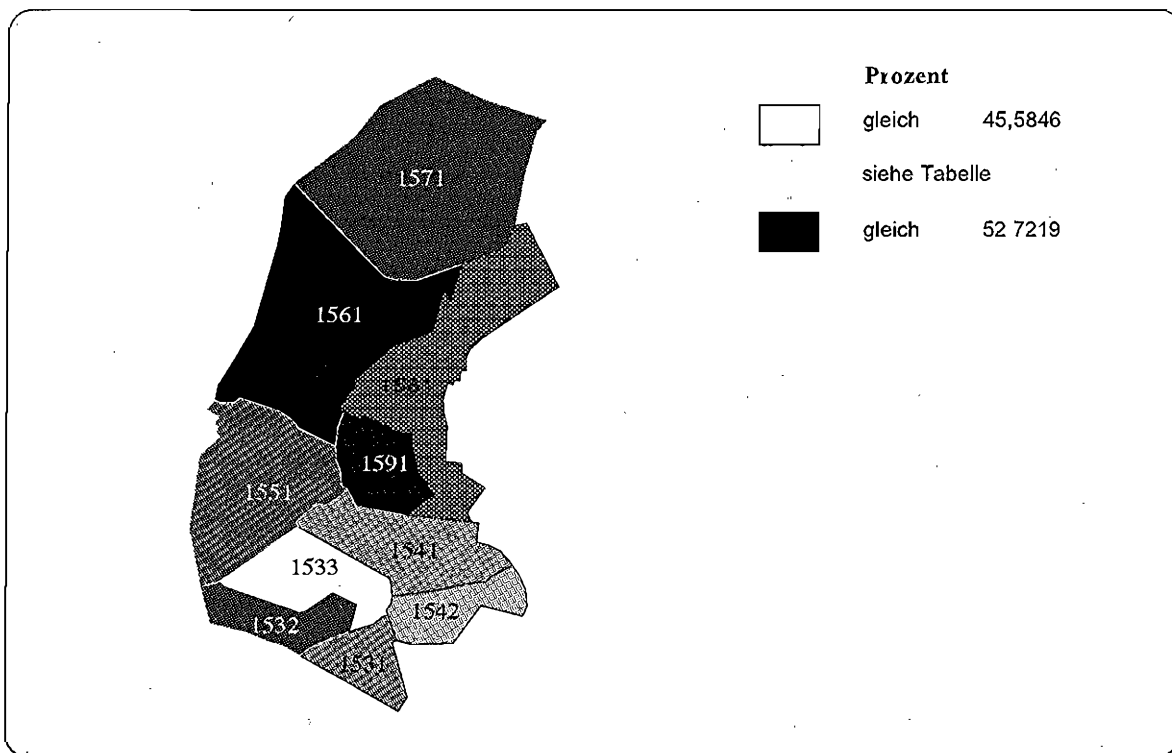

Abbildung A 4.2.2.244: Anteil der Personen unter 18 Jahren an der Bevölkerung, 1995
Bezirk Weißensee, Verkehrszellen



Tabelle A 4.2.2.122: Anteil der Personen unter 18 Jahren an der Bevölkerung, 1995
Bezirk Weißensee

Statistisches Gebiet	% der Bezirksbevölkerung	Wert	Rang	Minimaler Wert		Verkehrszelle	% der Bezirksbevölkerung		Wert	Rang
				Minimaler Wert	Maximaler Wert		Minimaler Wert	Maximaler Wert		
Wert für Bezirk Weißensee:	16,7250									
Minimaler Verkehrszellenwert:	13,3799									
Maximaler Verkehrszellenwert:	19,6521									
153 Pistonusstraße	46,5762	16,1181	2	13,3799	17,9888	1531 Meyerbeersstraße	12,3163	16,7427	6	
						1532 Langhansstraße	18,6856	17,9898	7	
154 Falkenbergstraße	24,4768	16,9011	5	14,8926	18,6245	1533 Amalienstraße	15,5743	13,3799	1	
						1541 Liebermannstraße	11,3034	14,8926	3	
155 Heinersdorf	5,8836	16,5075	4	16,5075	16,5075	1542 Hansastraße	13,1734	18,9246	8	
156 Blankenburg	9,1889	16,2722	3	16,2722	16,2722	1551 Heinersdorf	5,8836	16,5075	5	
157 Karow	11,5625	19,6521	6	19,6521	19,6521	1561 Blankenburg	9,1889	16,2722	4	
158 Märchenland	0,0000	-	-	-	-	1571 Karow	11,5625	19,6521	9	
159 Ormitstraße	2,3140	14,8003	1	14,8003	14,8003	1581 Märchenland	0,0000	-	-	
						1591 Ormitstraße	2,3140	14,8003	2	

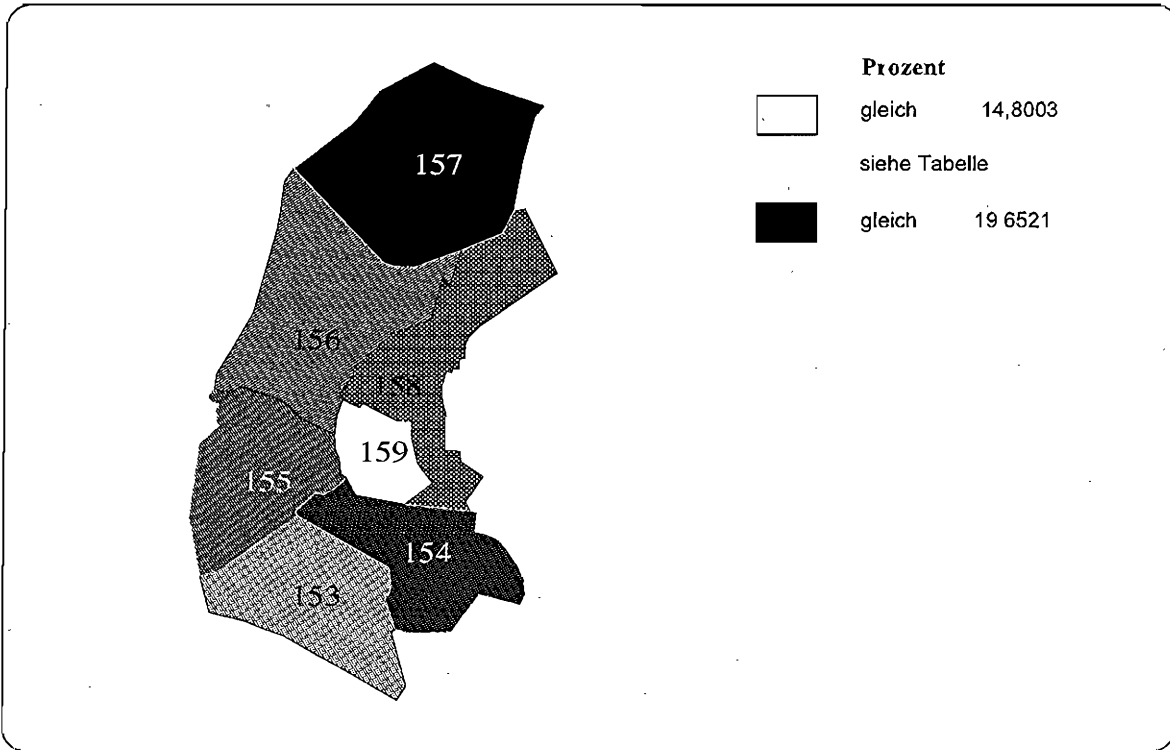
Abbildung A 4.2.2.245: Anteil der Personen im Alter von 18 bis unter 35 Jahren an der Bevölkerung, 1995
Bezirk Weißensee, Statistische Gebiete

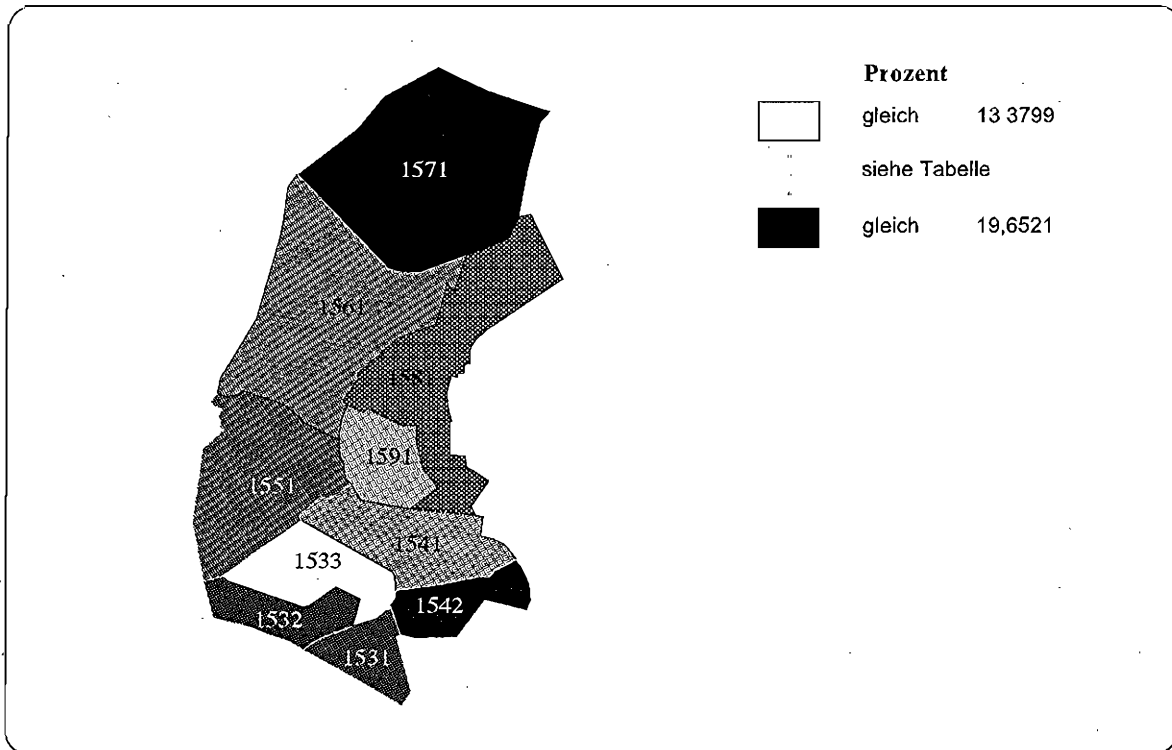

Abbildung A 4.2.2.246: Anteil der Personen im Alter von 18 bis unter 35 Jahren an der Bevölkerung, 1995
Bezirk Weißensee, Verkehrszellen



Tabelle A 4.2.2.123: Anteil der im Alter von 18 bis unter 35 Jahren an der Bevölkerung, 1995
Bezirk Weißensee

Statistisches Gebiet	% der Bezirksbevölkerung		Rang		Minimaler Wert		Maximaler Wert		Verkehrszelle	% der Bezirksbevölkerung		Wert	Rang
	Wert	Rang	Wert	Rang	Wert	Rang	Wert	Rang		Wert	Rang		
Wert für Bezirk Weißensee:	25,2541												
Minimaler Verkehrszellenwert:	19,1073												
Maximaler Verkehrszellenwert:	32,4864												
153 Pistoriusstraße	46,5762	28,9032	6	23,7696	32,4864	1531 Meyerbeerstraße	12,3163	30,0721	8				
154 Falkenbergerstraße	24,4768	24,2079	5	24,1403	24,2866	1532 Langhansstraße	18,6856	32,4864	9				
155 Heinersdorf	5,8836	20,1725	3	20,1725	20,1725	1533 Amalienstraße	15,5743	23,7696	5				
156 Blankenburg	9,1869	20,9467	4	20,9467	20,9467	1541 Liebermannstraße	11,3034	24,2866	7				
157 Karow	11,5625	19,8872	2	19,8872	19,8872	1542 Hansastraße	13,1734	24,1403	6				
158 Märchenland	0,0000	1551 Heinersdorf	5,8836	20,1725	3				
159 Ormitstraße	2,3140	19,1073	1	19,1073	19,1073	1561 Blankenburg	9,1869	20,9467	4				
						1571 Karow	11,5625	19,8872	2				
						1581 Märchenland	0,0000	.	.				
						1591 Ormitstraße	2,3140	19,1073	1				

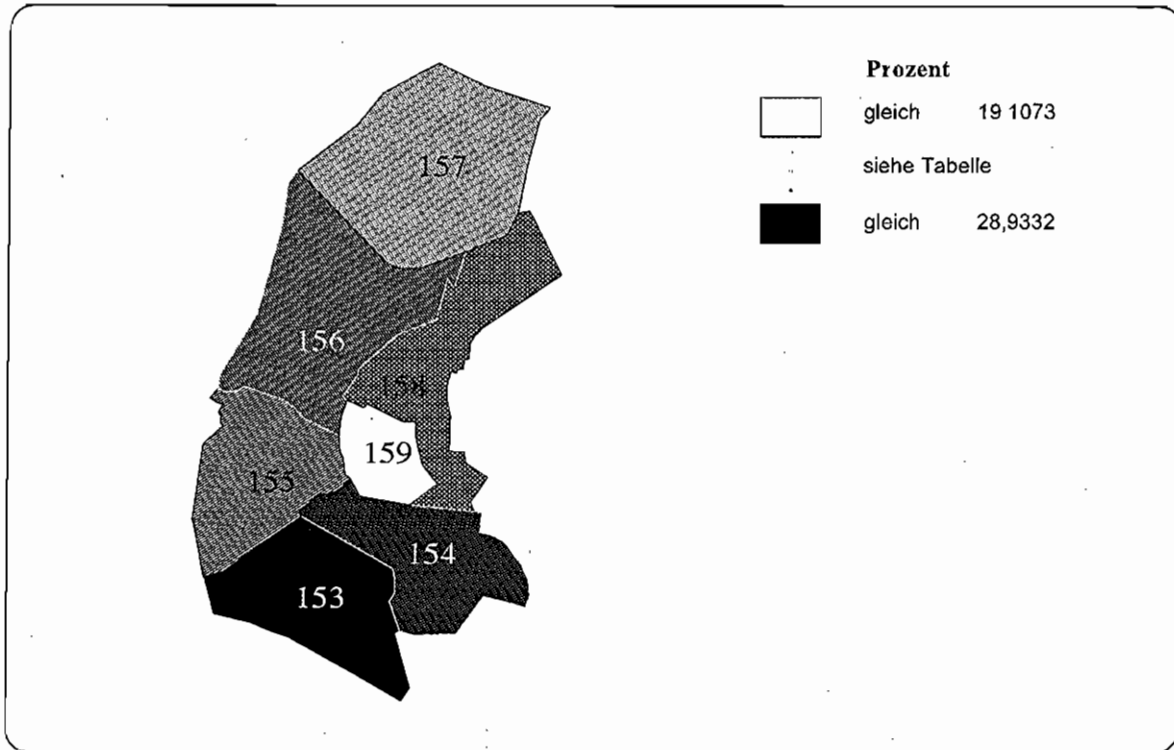
Abbildung A 4.2.2.247: Anteil der Personen im Alter von 35 bis unter 65 Jahren an der Bevölkerung, 1995
Bezirk Weißensee, Statistische Gebiete

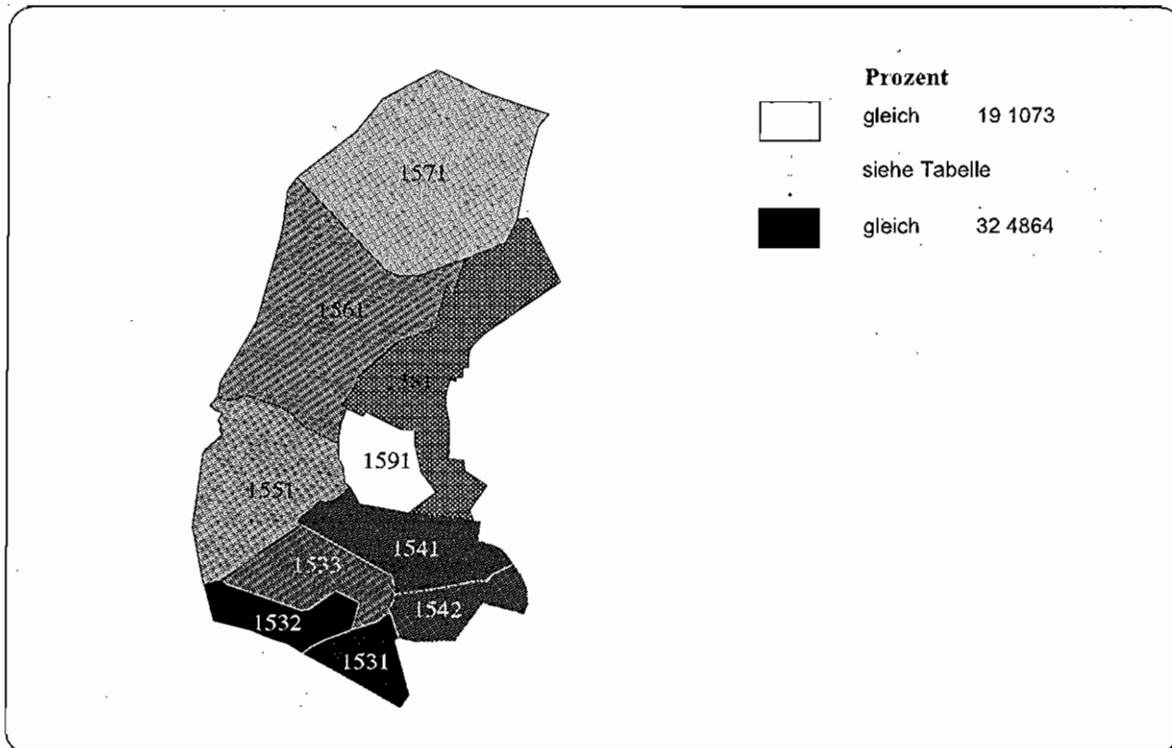

Abbildung A 4.2.2.248: Anteil der Personen im Alter von 35 bis unter 65 Jahren an der Bevölkerung, 1995
Bezirk Weißensee, Verkehrszellen



Tabelle A 4.2.2.124: Anteil der Personen im Alter von 35 bis unter 65 Jahren an der Bevölkerung, 1995
Bezirk Weißensee

Wert für Bezirk Weißensee:			% der Bezirksbevölkerung			Statistisches Gebiet			% der Bezirksbevölkerung			Verkehrszelle			Rang		
Minimaler Verkehrszellenwert:	Maximaler Verkehrszellenwert:	Wert	Minimaler Wert	Maximaler Wert	Wert	Minimaler Wert	Maximaler Wert	Wert	Minimaler Wert	Maximaler Wert	Wert	Minimaler Wert	Maximaler Wert	Wert	Minimaler Wert	Maximaler Wert	Wert
42,6731	35,3860	54,1112	46,5762	38,9978	43,3973	46,5762	38,9978	43,3973	46,5762	38,9978	43,3973	46,5762	38,9978	43,3973	46,5762	38,9978	43,3973
153	154	155	156	157	158	159	153	154	155	156	157	158	159	153	154	155	156
Pistoriusstraße	Falkenbergerstraße	Heinersdorf	Blankenburg	Karow	Märchenland	Ordnisstraße	Meyerbeerstraße	Langhansstraße	Amalienstraße	Liebermannstraße	Hansasstraße	Heinersdorf	Blankenburg	Karow	Märchenland	Ordnisstraße	
1	2	3	4	5	6	1	2	3	4	5	6	1	2	3	4	5	6
35,3860	41,1279	45,9809	47,1992	48,2996	54,1112	35,3860	43,3973	45,9809	47,1992	48,2996	54,1112	35,3860	43,3973	45,9809	47,1992	48,2996	54,1112
12,3163	11,3034	9,1869	11,5625	0,0000	2,3140	12,3163	18,6856	15,5743	11,3034	13,1734	5,8836	9,1869	11,5625	0,0000	2,3140	12,3163	18,6856

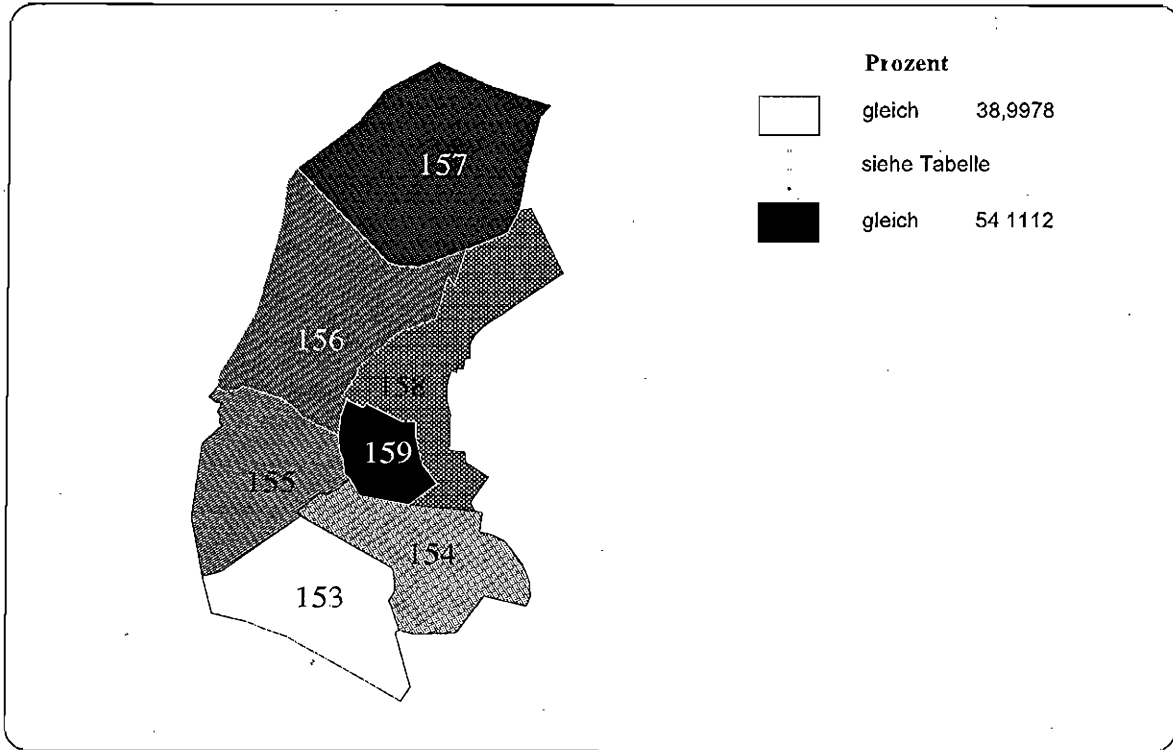
Abbildung A 4.2.2.249: Anteil der Personen über 65 Jahre an der Bevölkerung, 1995
Bezirk Weißensee, Statistische Gebiete

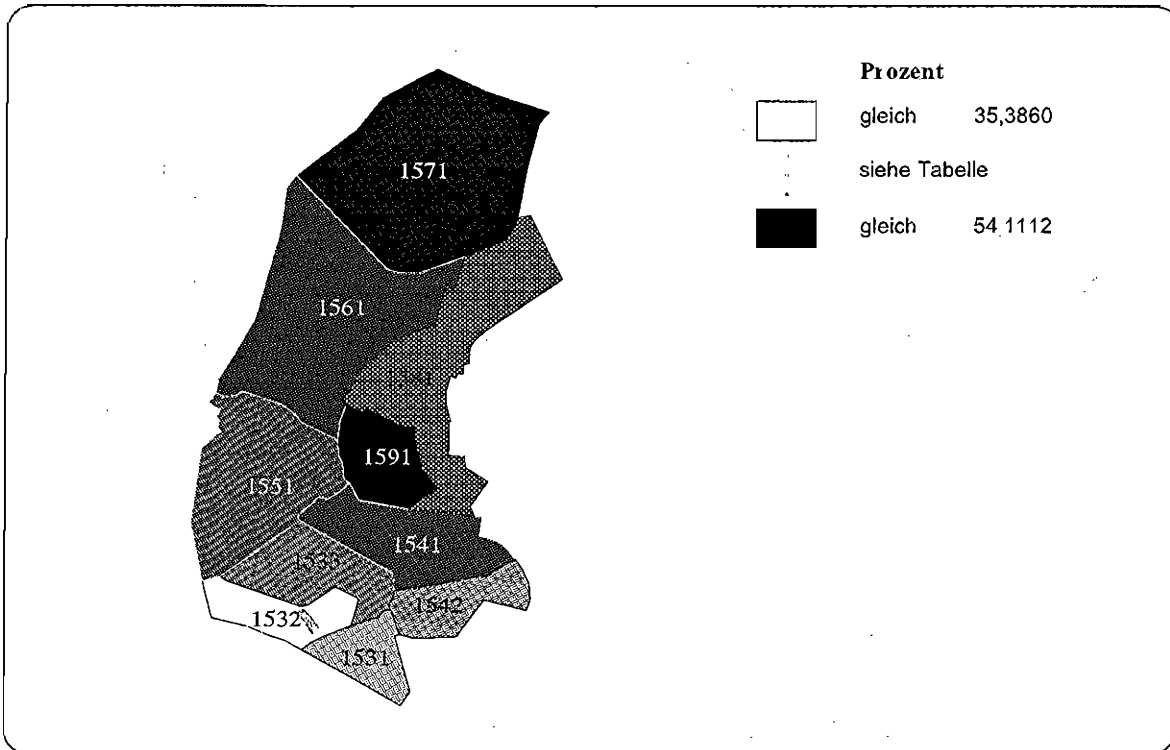

Abbildung A 4.2.2.250: Anteil der Personen über 65 Jahre an der Bevölkerung, 1995
Bezirk Weißensee, Verkehrszellen



**Tabelle A 4 2.2.125: Anteil der Personen über 65 Jahre an der Bevölkerung, 1995
Bezirk Weißensee**

Statistisches Gebiet	% der Bezirksbevölkerung		Rang	Minimaler Wert		Verkehrszelle	% der Bezirksbevölkerung		Wert	Rang
	Wert	Maximaler Wert		Wert	Maximaler Wert		Wert	Maximaler Wert		
Wert für Bezirk Weißensee :	15,3478									
Minimaler Verkehrszellenwert :	11,9812									
Maximaler Verkehrszellenwert :	19,4532									
153 Pistorusstraße	46,5762	15,9508	5	14,1389	19,4532	1531 Meyerbeerstraße	12,3163	14,2710	4	
154 Falkenbergstraße	24,4768	15,4575	3	14,7002	16,1073	1532 Langhansstraße	18,6856	14,1389	3	
155 Heinersdorf	5,8836	17,3391	6	17,3391	17,3391	1533 Analiensstraße	15,5743	19,4532	9	
156 Blankenburg	9,1869	15,5819	4	15,5819	15,5819	1541 Liebermannstraße	11,3034	14,7002	5	
157 Karow	11,5625	12,1611	2	12,1611	12,1611	1542 Hansastraße	13,1734	16,1073	7	
158 Märchenland	0,0000	-	-	-	-	1551 Heinersdorf	5,8836	17,3391	8	
159 Ortmisstraße	2,3140	11,9812	1	11,9812	11,9812	1561 Blankenburg	9,1869	15,5819	6	
						1571 Karow	11,5625	12,1611	2	
						1581 Märchenland	0,0000	-	-	
						1591 Ortmisstraße	2,3140	11,9812	1	

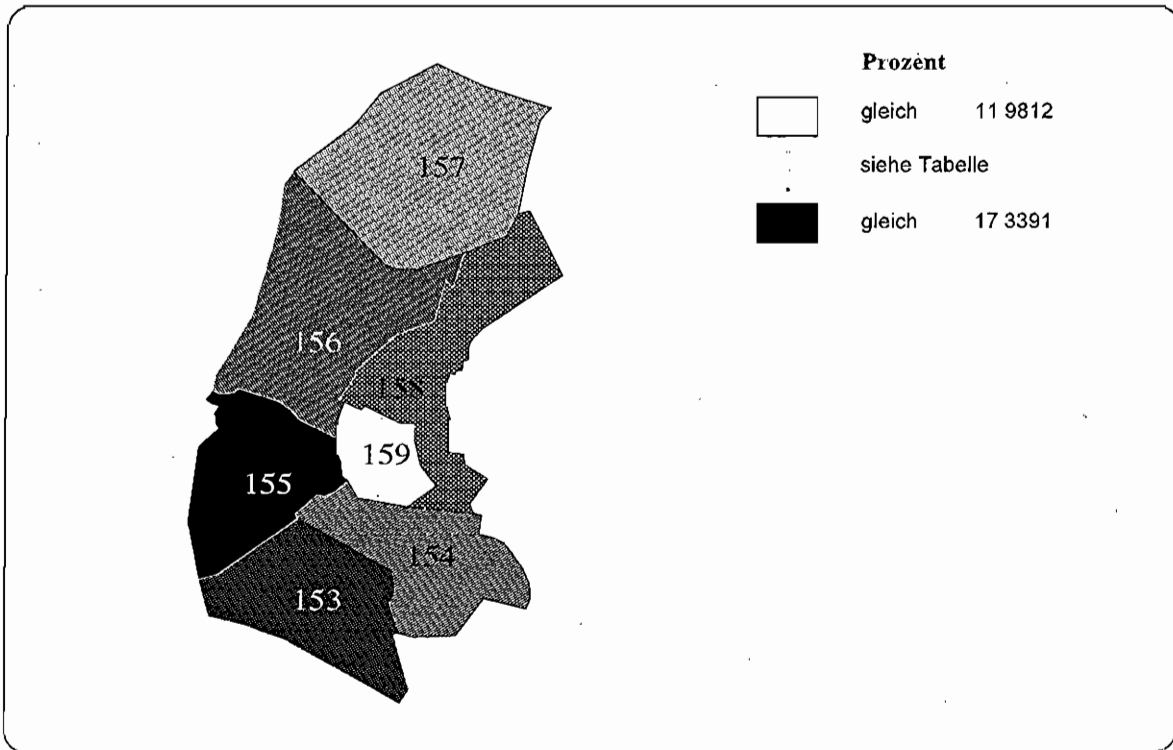
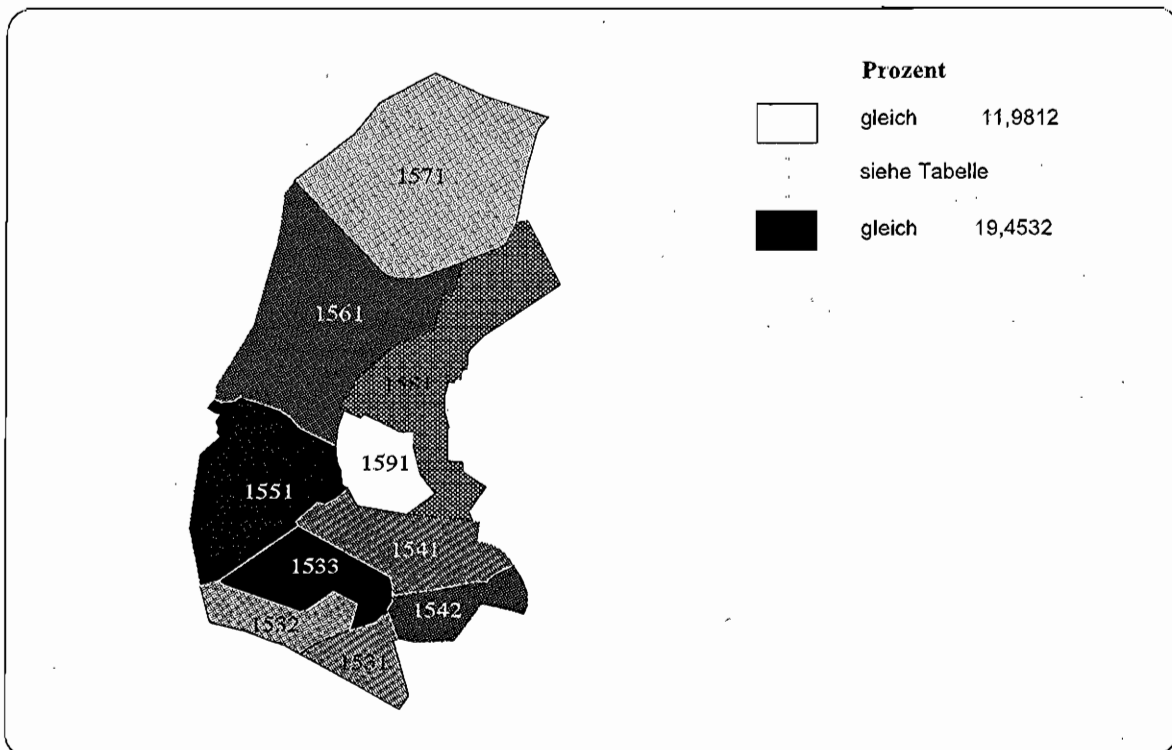
Abbildung A 4.2.2.251: Anteil der ausländischen Personen an der Bevölkerung, 1995
Bezirk Weißensee, Statistische Gebiete



Abbildung A 4.2.2.252: Anteil der ausländischen Personen an der Bevölkerung, 1995
Bezirk Weißensee, Verkehrszellen



**Tabelle A 4.2.2.126: Anteil der ausländischen Personen an der Bevölkerung, 1995
Bezirk Weißensee**

Stadtlisches Gebiet	% der Bezirksbevölkerung			Verkehrszelle			% der Bezirksbevölkerung			Rang
	Wert	Rang	Maximaler Wert	Verkehrszelle	Maximaler Wert	Verkehrszelle	Wert	Rang	Maximaler Wert	
Wert für Bezirk Weißensee:	3,7001									
Minimaler Verkehrszellenwert:	1,1004									
Maximaler Verkehrszellenwert:	7,7712									
153 Pistoriusstraße	46,5762	4	3,7698	1531 Meyerbeerstraße	4,2467	1531 Meyerbeerstraße	12,3163	4	2,8101	2,8101
154 Falkenbergerstraße	24,4768	3	3,2647	1532 Langhansstraße		1532 Langhansstraße	18,6856	5	1,1004	4,0050
155 Heinersdorf	5,8896	1	1,6631	1533 Amalienstraße		1533 Amalienstraße	15,5743	6	1,1004	4,2467
156 Blankenburg	9,1889	6	7,7712	1541 Liebermannstraße	5,7871	1541 Liebermannstraße	11,3034	8	1,1004	5,7871
157 Karow	11,5625	2	1,8649	1542 Hansastraße		1542 Hansastraße	13,1734	1	1,6631	1,1004
158 Märchenland	0,0000	-	-	1551 Heinersdorf	1,6631	1551 Heinersdorf	5,8936	2	7,7712	1,6631
159 Ornitstraße	2,3140	5	5,0901	1561 Blankenburg	7,7712	1561 Blankenburg	9,1869	9	1,8649	7,7712
				1571 Karow	1,8649	1571 Karow	11,5625	3	0,0000	1,8649
				1581 Märchenland	-	1581 Märchenland	0,0000	-	2,3140	-
				1591 Ornitstraße	5,0901	1591 Ornitstraße	2,3140	7	5,0901	5,0901

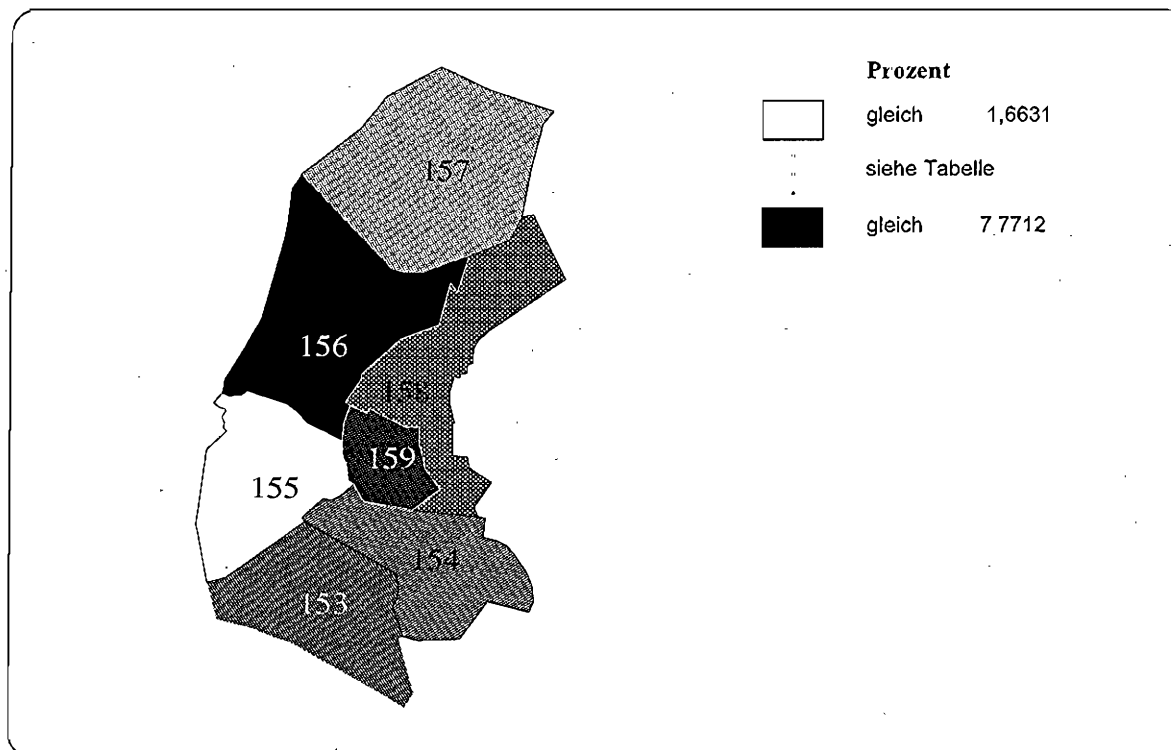
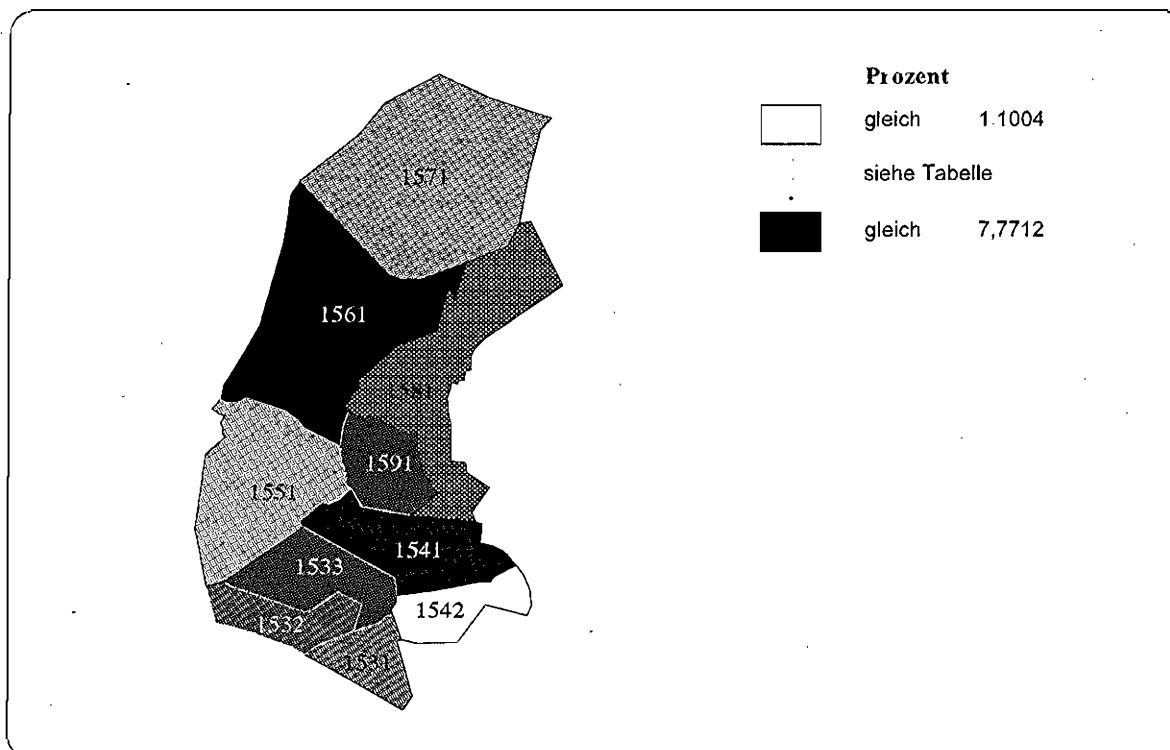
4.2.2.19 Bezirk Pankow

- Sozialindex 1997
- Anteil der Männer an der Bevölkerung, 1995
- Anteil der Personen unter 18 Jahren an der Bevölkerung, 1995
- Anteil der Personen im Alter von 18 bis unter 35 Jahren an der Bevölkerung, 1995
- Anteil der Personen im Alter 35 bis unter 65 Jahren an der Bevölkerung, 1995
- Anteil der Personen über 65 Jahre an der Bevölkerung, 1995
- Anteil der ausländischen Personen an der Bevölkerung, 1995

**Abbildung A 4.2.2.253: Sozialindex 1997
Bezirk Pankow, Statistische Gebiete**

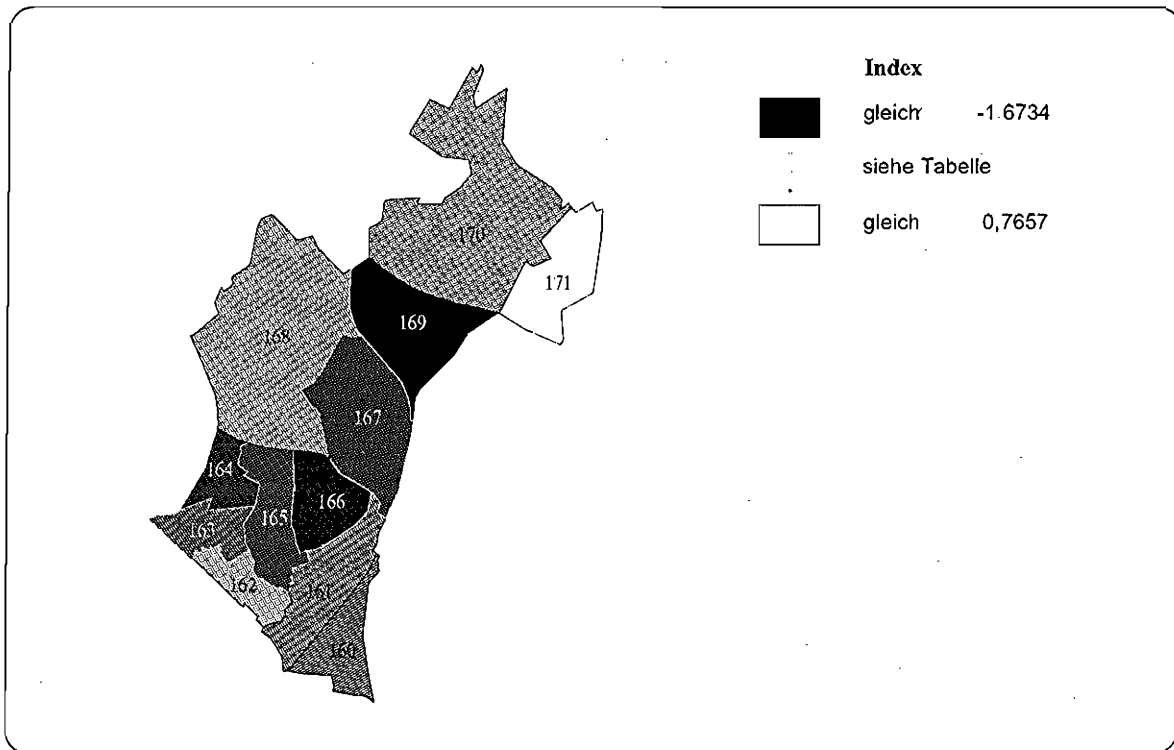

**Abbildung A 4.2.2.254: Sozialindex 1997
Bezirk Pankow, Verkehrszellen**



Tabelle A 4.2.2.127: Sozialindex, 1997
Bezirk Pankow

Wert für Bezirk Pankow : (Designfaktor: 1,0490)		0,5022									
Statistisches Gebiet	% der Bezirksbevölkerung	Wert	Rang	Minimaler Wert	Maximaler Wert	Verkehrszelle	% der Bezirksbevölkerung	Wert	Rang		
160 Vrielastraße	23,8565	0,4795	6	0,2843	0,8178	1601 Maximilianstraße	5,3290	0,8178	3		
161 Am Schloßpark	26,1210	0,5215	5	-0,2765	1,0233	1602 Elsa-Brändström-Straße	15,5461	0,2843	14		
162 Schönholz	1,3212	0,6925	2	0,6925	0,6925	1603 Kissingerstraße	7,9813	0,6338	7		
163 Wilhelmstruh	6,0854	0,3984	7	0,3984	0,3984	1611 Florastraße	6,6764	-0,2765	17		
164 Rosenthal	2,4571	0,0230	10	0,0230	0,0230	1612 Breite Straße	9,1661	0,5459	10		
165 Niederschönhausen	3,8760	0,3922	8	0,3922	0,3922	1613 Am Schloß	2,0848	0,9983	2		
166 Hertaplatz	4,7543	-0,0212	11	-0,0212	-0,0212	1614 Am Krankehaus Pankow	8,1937	1,0233	1		
167 Buchholz	4,7895	0,3837	9	0,3274	0,6240	1621 Schönholz	1,9212	0,6925	5		
168 Blankenfelde	1,5200	0,6851	3	0,6851	0,6851	1631 Wilhelmstruh	6,0854	0,3984	11		
169 Lietzengraben	0,1292	-1,6734	12	-1,6734	-1,6734	1641 Rosenthal	2,4571	0,0230	15		
170 Bucher Forst	2,5240	0,5514	4	0,5514	0,5514	1651 Niederschönhausen	8,8760	0,3922	12		
171 Buch	11,9657	0,7657	1	0,7657	0,7657	1661 Hertaplatz	4,7543	-0,0212	16		
						1671 Hauptstraße	3,8795	0,3274	13		
						1672 Trittstraße	0,9100	0,6240	8		
						1681 Blankenfelde	1,5200	0,6851	6		
						1691 Lietzengraben	0,1292	-1,6734	18		
						1701 Bucher Forst	2,5240	0,5514	9		
						1711 Buch	11,9657	0,7657	4		

Abbildung A 4.2.2.255: Anteil der Männer an der Bevölkerung, 1995
Bezirk Pankow, Statistische Gebiete

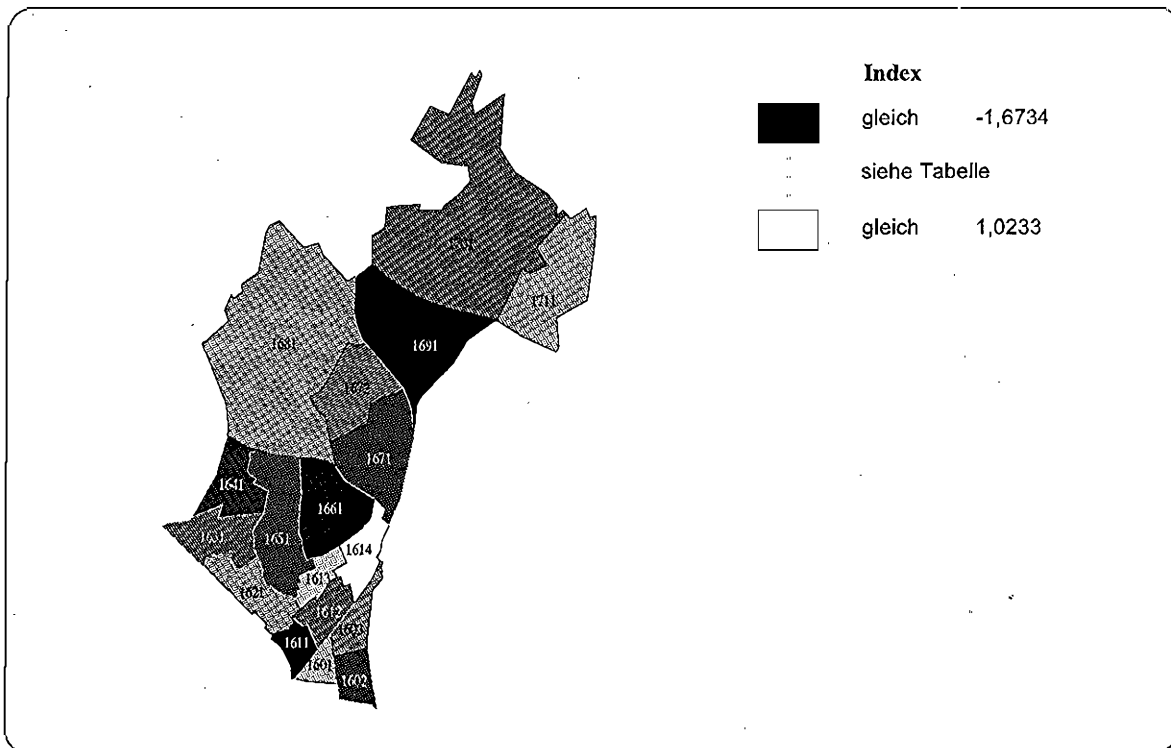

Abbildung A 4.2.2.256: Anteil der Männer an der Bevölkerung, 1995
Bezirk Pankow, Verkehrszellen



Tabelle A 4.2.2.128: Anteil der Männer an der Bevölkerung 1995
Bezirk Pankow

Statistisches Gebiet	% der Bezirksbevölkerung	Wert	Rang	Minimaler Wert	Maximaler Wert	Verkehrszelle	% der Bezirksbevölkerung	Wert	Rang
Wert für Bezirk Pankow:	47,3016								
Minimaler Verkehrszellenwert:	44,5020								
Maximaler Verkehrszellenwert:	63,6364								
160 Vinetastraße	28,3565	46,6178	3	44,7577	47,8521	1601 Maximilianstraße	5,9290	45,8030	4
161 Am Schloßpark	26,1210	46,7601	4	44,5020	50,1895	1602 Elsa-Brändström-Straße	15,5461	47,8521	9
162 Schönhof	1,9212	47,1778	5	47,1778	47,1778	1603 Kissingensstraße	7,9813	44,7577	2
163 Wilhelmstrüß	6,0854	49,0941	7	49,0941	49,0941	1611 Florastraße	6,6764	50,1895	14
164 Rosenthal	2,4571	50,2023	9	50,2023	50,2023	1612 Breite Straße	9,1661	46,1993	6
165 Niederschönhausen	8,8760	48,0554	6	48,0554	48,0554	1613 Am Schloß	2,0848	47,1175	7
166 Hertaplatz	4,7543	49,1542	8	49,1542	49,1542	1614 Am Krankenhaus Pankow	8,1937	44,5020	1
167 Buchholz	4,7895	50,2463	10	50,1281	50,7448	1621 Schönhof	1,9212	47,1778	8
168 Blankenfelde	1,5200	50,8323	11	50,8323	50,8323	1631 Wilhelmstrüß	6,0854	49,0941	11
169 Lietzengraben	0,1292	63,6364	12	63,6364	63,6364	1641 Rosenthal	2,4571	50,2023	15
170 Bucher Forst	2,5240	45,6498	1	45,6498	45,6498	1651 Niederschönhausen	8,8760	48,0554	10
171 Buch	11,9657	45,8953	2	45,8953	45,8953	1661 Hertaplatz	4,7543	49,1542	12
						1671 Hauptstraße	3,8795	50,1281	13
						1672 Triftstraße	0,9100	50,7448	16
						1681 Blankenfelde	1,5200	50,8323	17
						1691 Lietzengraben	0,1292	63,6364	18
						1701 Bucher Forst	2,5240	45,6498	3
						1711 Buch	11,9657	45,8953	5

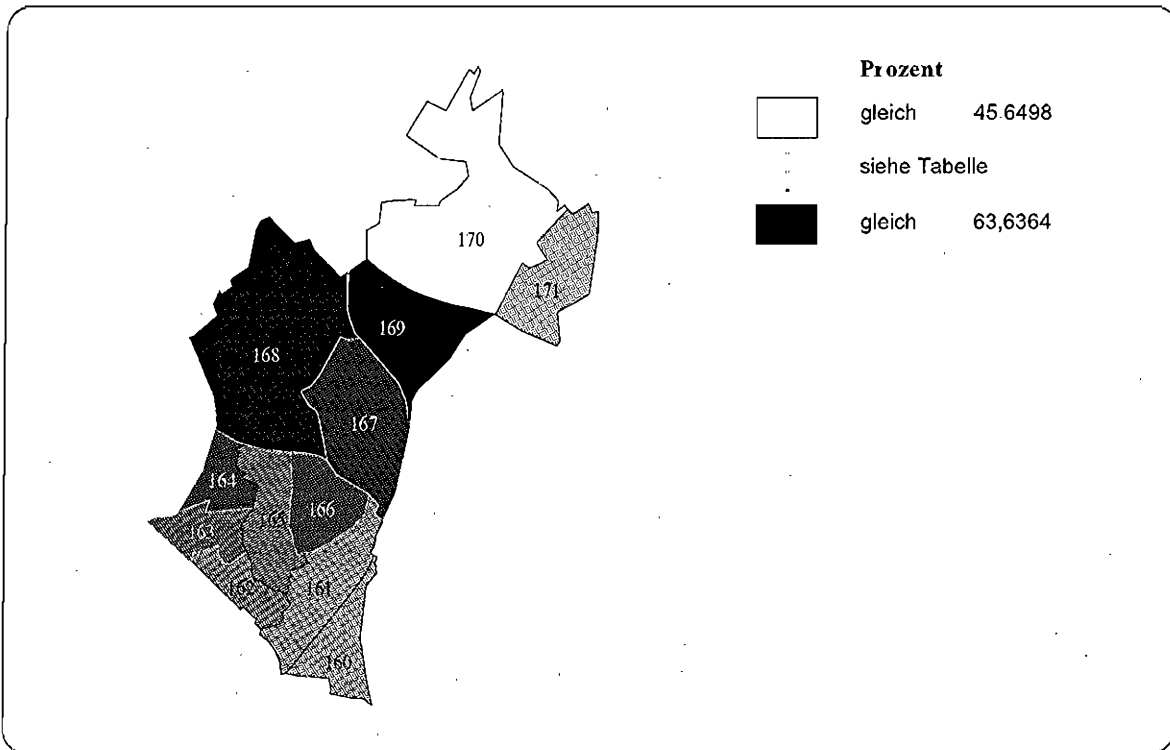
**Abbildung A 4.2.2.257: Anteil der Personen unter 18 Jahren an der Bevölkerung, 1995
Bezirk Pankow, Statistische Gebiete**

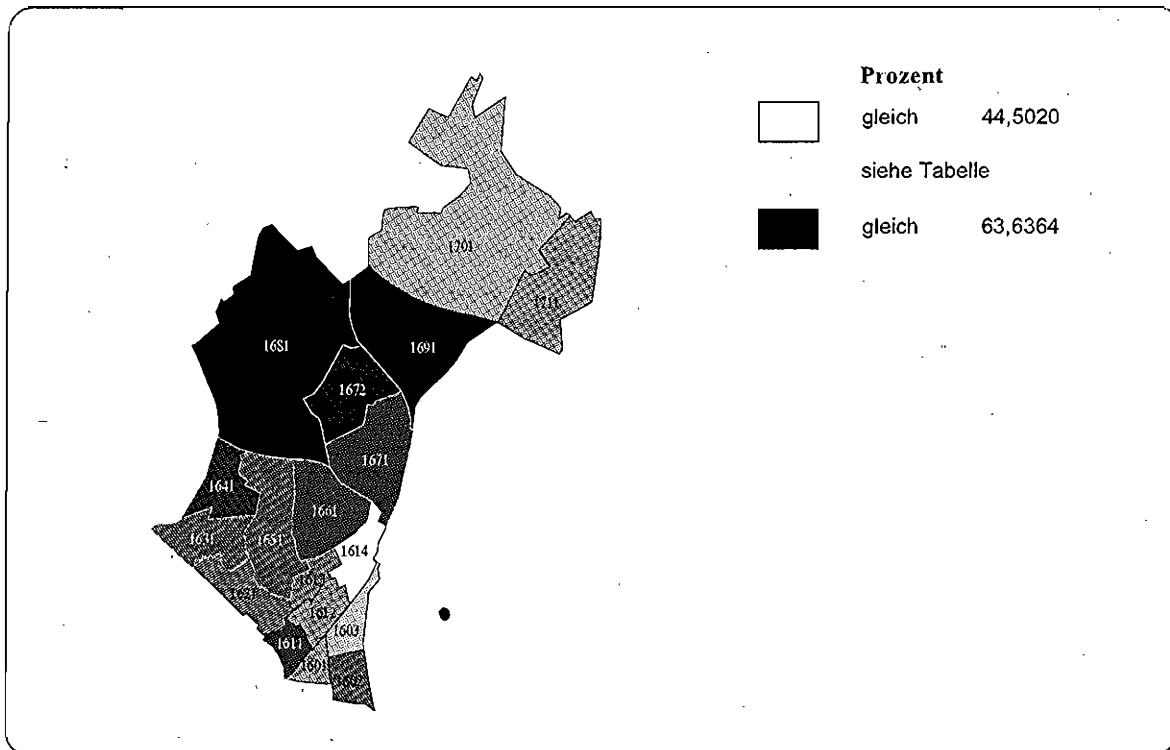
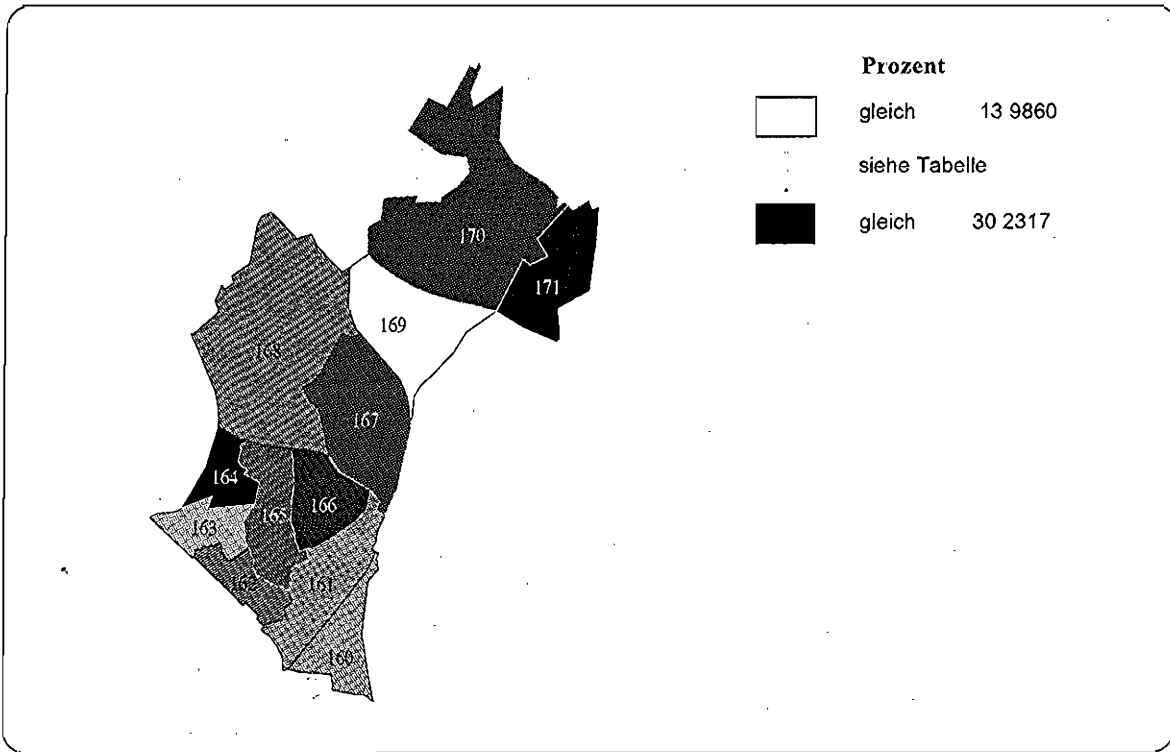

**Abbildung A 4.2.2.258: Anteil der Personen unter 18 Jahren an der Bevölkerung, 1995
Bezirk Pankow, Verkehrszellen**



Tabelle A 4.2.2.129: Anteil der Personen unter 18 Jahren an der Bevölkerung 1995
Bezirk Pankow

Wert für Bezirk Pankow:			% der Bezirksbevölkerung			Minimaler Wert			Maximaler Wert			% der Bezirksbevölkerung		
Minimaler Verkehrszellenwert:	17,6969		28,8565	16,1969	3	13,7908	17,7702	1601 Maximiliansstraße	5,3280	15,2111	5	15,5461	17,7702	10
Maximaler Verkehrszellenwert:	9,6229		26,1210	16,3363	4	9,6229	19,6264	1602 Elisa-Brandström-Straße	7,9813	13,7908	3	6,6764	19,6264	14
	30,2317							1603 Kiseingensteinstraße	9,1661	18,7617	11	2,0848	9,6229	1
Statistisches Gebiet	Wert	Rang	Statistisches Gebiet	Wert	Rang	Statistisches Gebiet	Wert	Verkehrszelle	Statistisches Gebiet	Wert	Rang	Statistisches Gebiet	Wert	Rang
160 Vineistraße	19,212	6	162 Schönholz	17,6388	6	1613 Am Schloß	2,0848	1613 Am Schloß	8,1937	12,6503	2	1614 Am Krankenhaus Pankow	1,9212	17,6388
161 Am Schloßpark	6,0854	2	163 Wilhelmstruh	15,7707	2	1612 Breite Straße	9,1661	1614 Am Krankenhaus Pankow	1,9212	17,6388	9	1615 Am Krankenhaus Pankow	6,0854	15,7707
	2,4571	12	164 Rosenthal	30,2317	12	1611 Florasstraße	6,6764	1613 Am Schloß	2,4571	15,7707	6	1616 Am Krankenhaus Pankow	2,4571	30,2317
	8,8760	7	165 Niederschönhausen	18,8454	7	1610 Breitenstraße	9,1661	1612 Breite Straße	8,8760	18,8454	12	1617 Am Krankenhaus Pankow	8,8760	18,8454
	4,7543	10	166 Hertaplatz	19,8251	10	1609 Kiseingensteinstraße	7,9813	1611 Florasstraße	4,7543	19,8251	16	1618 Am Krankenhaus Pankow	4,7543	19,8251
	4,7895	8	167 Buchholz	19,2453	8	1608 Kiseingensteinstraße	7,9813	1612 Breite Straße	4,7895	19,2453	15	1619 Am Krankenhaus Pankow	3,8795	19,8251
	1,5200	5	168 Blankenfelde	16,9441	5	1607 Kiseingensteinstraße	7,9813	1613 Am Schloß	1,5200	16,9441	8	1620 Am Krankenhaus Pankow	0,9100	17,3784
	0,1292	1	169 Lietzengraben	13,9860	1	1606 Kiseingensteinstraße	7,9813	1614 Am Krankenhaus Pankow	0,1292	13,9860	7	1621 Am Krankenhaus Pankow	1,5200	16,9441
	2,5240	9	170 Bucher Forst	19,5489	9	1605 Kiseingensteinstraße	7,9813	1615 Am Krankenhaus Pankow	2,5240	19,5489	4	1622 Am Krankenhaus Pankow	0,1292	13,9860
	11,9657	11	171 Buch	20,1269	11	1604 Kiseingensteinstraße	7,9813	1616 Am Krankenhaus Pankow	11,9657	20,1269	13	1623 Am Krankenhaus Pankow	2,5240	19,5489
						1603 Kiseingensteinstraße	7,9813	1617 Am Krankenhaus Pankow				1624 Am Krankenhaus Pankow	11,9657	20,1269

Abbildung A 4.2.2 259: Anteil der Personen im Alter von 18 bis unter 35 Jahren an der Bevölkerung, 1995
Bezirk Pankow, Statistische Gebiete

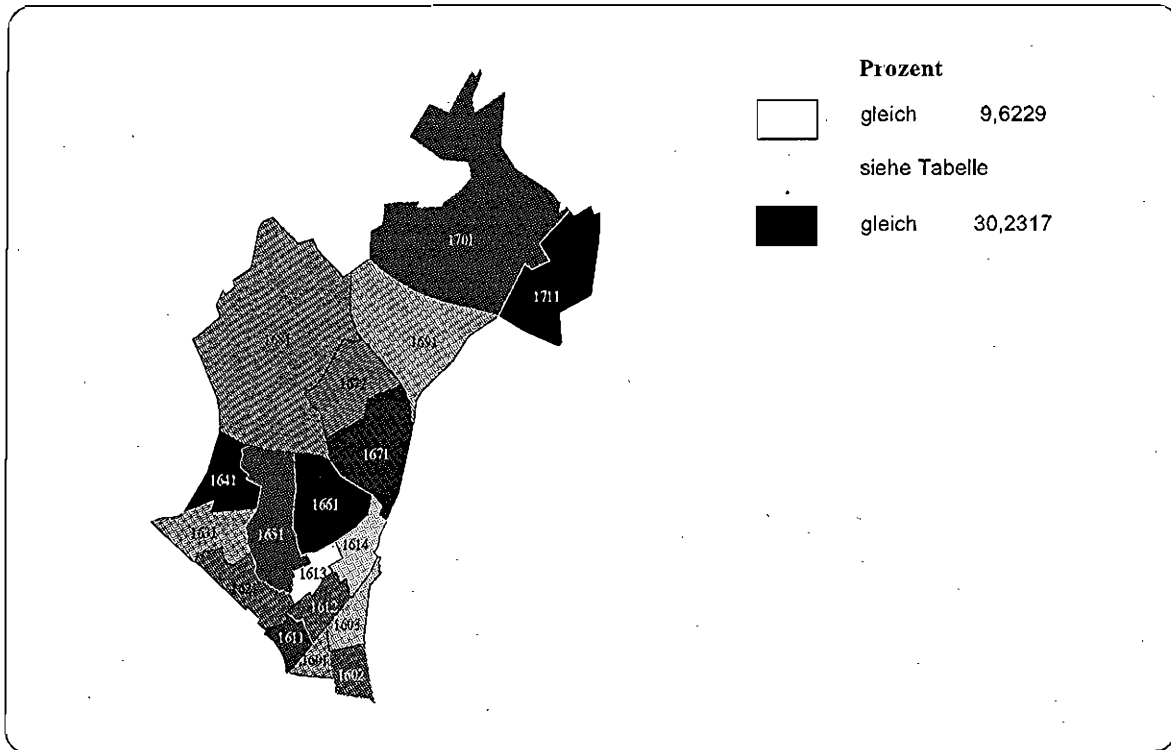

Abbildung A 4.2.2 260: Anteil der Personen im Alter von 18 bis unter 35 Jahren an der Bevölkerung, 1995
Bezirk Pankow, Verkehrszellen



**Tabelle A 4.2.2.130: Anteil der im Alter von 18 bis unter 35 Jahren an der Bevölkerung 1995
Bezirk Pankow**

Statistisches Gebiet	Wert	Rang	Minimaler Wert		Verkehrszelle	% der Bezirksbevölkerung		Wert	Rang
			Wert	Rang		Wert	Rang		
Wert für Bezirk Pankow :	25,3999								
Minimaler Verkehrszellenwert :	16,1682								
Maximaler Verkehrszellenwert :	43,3566								
160 Vinetastraße	28,8565	9	22,0451	27,7740	1601 Maximilianstraße	5,3290	22,0451	6	
					1602 Elsa-Brändström-Straße	15,5461	27,2976	13	
161 Am Schloßpark	26,1210	7	16,1682	34,3936	1603 Kissingenstraße	7,9813	27,7740	15	
					1611 Fiorastrasse	6,6764	34,3936	17	
					1612 Breite Straße	9,1661	26,0968	11	
					1613 Am Schloß	2,0848	16,1682	1	
162 Schönholz	1,9212	2	21,7310	21,7310	1614 Am Krankenhaus Pankow	8,1937	20,3154	4	
163 Wilhelmsruh	6,0854	5	24,3837	24,3837	1621 Schönholz	1,9212	21,7310	5	
164 Rosenthal	2,4571	6	25,0828	25,0828	1631 Wilhelmsruh	6,0854	24,3837	9	
165 Niederschönhausen	8,8760	8	26,3286	26,3286	1641 Rosenthal	2,4571	25,0828	10	
166 Hertaplatz	4,7543	10	27,6183	27,6183	1651 Niederschönhausen	8,8760	26,3286	12	
167 Buchholz	4,7895	3	18,3714	23,8528	1661 Hertaplatz	4,7543	27,6183	14	
					1671 Hauptstraße	3,8795	23,8528	8	
168 Blankenfelde	1,5200	1	17,1225	17,1225	1672 Triftstraße	0,9100	18,3714	3	
169 Lietzengraben	0,1292	12	43,3566	43,3566	1681 Blankenfelde	1,5200	17,1225	2	
170 Bucher Forst	2,5240	11	28,0344	28,0344	1691 Lietzengraben	0,1292	43,3566	18	
171 Buch	11,9657	4	23,3215	23,3215	1701 Bucher Forst	2,5240	28,0344	16	
					1711 Buch	11,9657	23,3215	7	

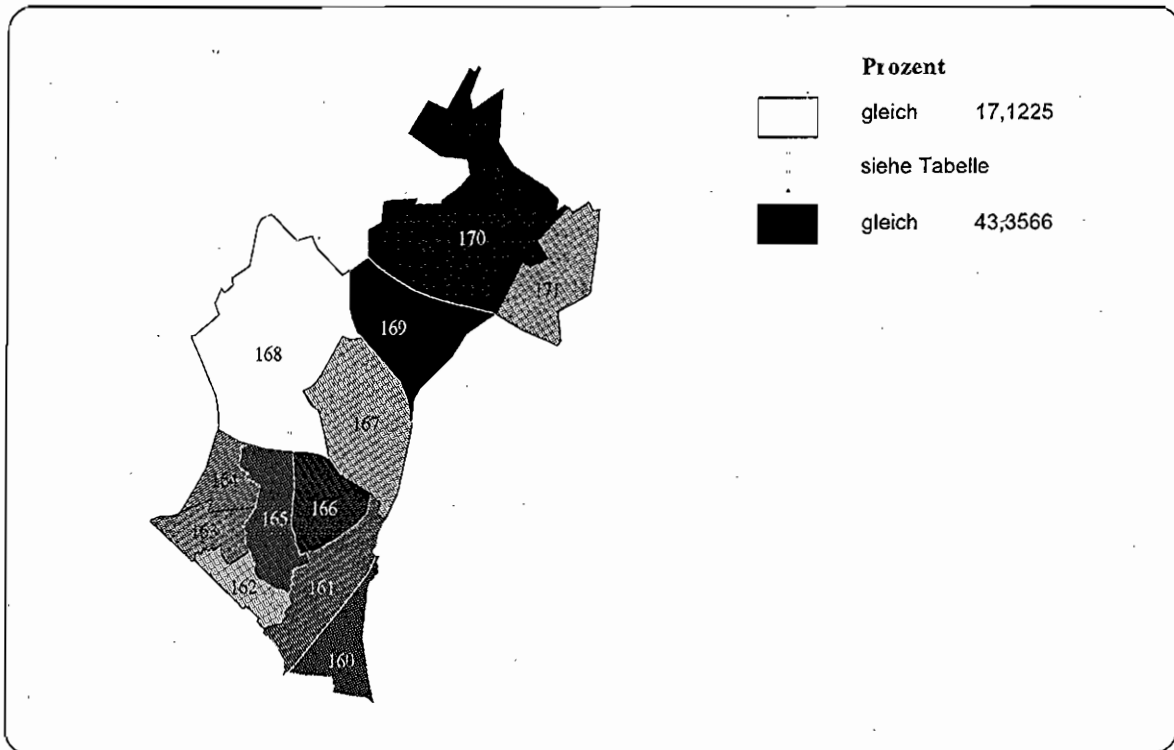
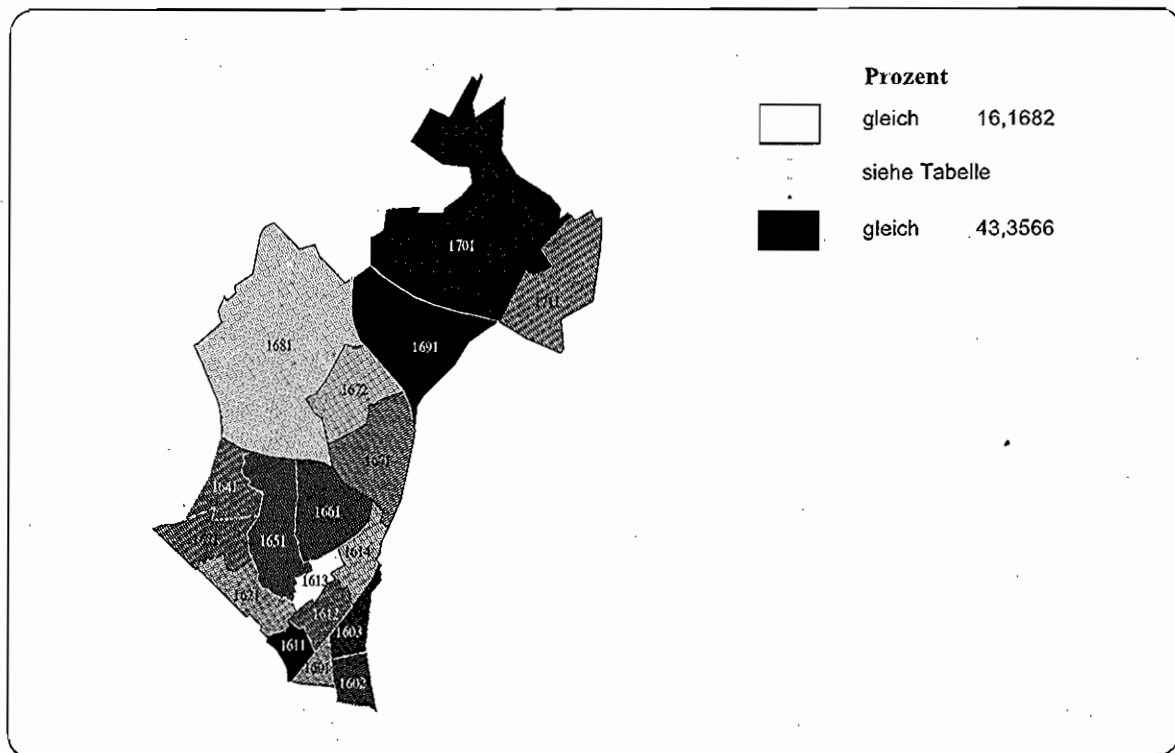
Abbildung A 4.2.2.261: Anteil der Personen im Alter von 35 bis unter 65 Jahren an der Bevölkerung, 1995
Bezirk Pankow, Statistische Gebiete



Abbildung A 4.2.2.262: Anteil der Personen im Alter von 35 bis unter 65 Jahren an der Bevölkerung, 1995
Bezirk Pankow, Verkehrszellen



**Tabelle A 4 2.2.131: Anteil der Personen im Alter von 35 bis unter 65 Jahren an der Bevölkerung, 1995
Bezirk Pankow**

Statistisches Gebiet	% der Bezirksbevölkerung	Wert	Rang	Minimaler Wert	Maximaler Wert	Verkehrszelle	% der Bezirksbevölkerung	Wert	Rang
Wert für Bezirk Pankow:	42,1135								
Minimaler Verkehrszellenwert:	34,6643								
Maximaler Verkehrszellenwert:	59,9480								
160 Vinetastraße	28,8565	40,9057	6	38,8659	44,2428	1601 Maximilianstraße	5,3290	44,2428	12
161 Am Schloßpark	26,1210	41,5741	8	34,6643	59,9480	1602 Elsa-Brändström-Straße	15,5461	41,8357	10
162 Schönholz	1,9212	41,3452	7	41,3452	41,3452	1603 Kissingensstraße	7,9813	36,8659	4
163 Wilhelmshuh	6,0854	47,4458	11	47,4458	47,4458	1611 Fiorastrabe	6,6764	34,6643	1
164 Rosenthal	2,4571	35,1968	1	35,1968	35,1968	1612 Breite Straße	9,1661	38,6671	5
165 Niederschönhausen	8,8760	39,5235	3	39,5235	39,5235	1613 Am Schloß	2,0848	59,9480	18
166 Hertaplatz	4,7543	40,5816	5	40,5816	40,5816	1614 Am Krankenhaus Pankow	8,1937	45,7814	14
167 Buchholz	4,7895	45,6604	10	44,2115	51,8371	1621 Schönholz	1,9212	41,3452	9
168 Blankenfelde	1,5200	51,9620	12	51,9620	51,9620	1631 Wilhelmshuh	6,0854	47,4458	15
169 Lietzengraben	0,1292	35,6643	2	35,6643	35,6643	1641 Rosenthal	2,4571	35,1968	2
170 Buchet Forst	2,5240	39,5632	4	39,5632	39,5632	1651 Niederschönhausen	8,8760	39,5235	6
171 Buch	11,9657	45,5026	9	45,5026	45,5026	1661 Hertaplatz	4,7543	40,5816	8
						1671 Hauptstraße	3,8795	44,2115	11
						1672 Triftstraße	0,9100	51,8371	16
						1681 Blankenfelde	1,5200	51,9620	17
						1691 Lietzengraben	0,1292	35,6643	3
						1701 Buchet Forst	2,5240	39,5632	7
						1711 Buch	11,9657	45,5026	13

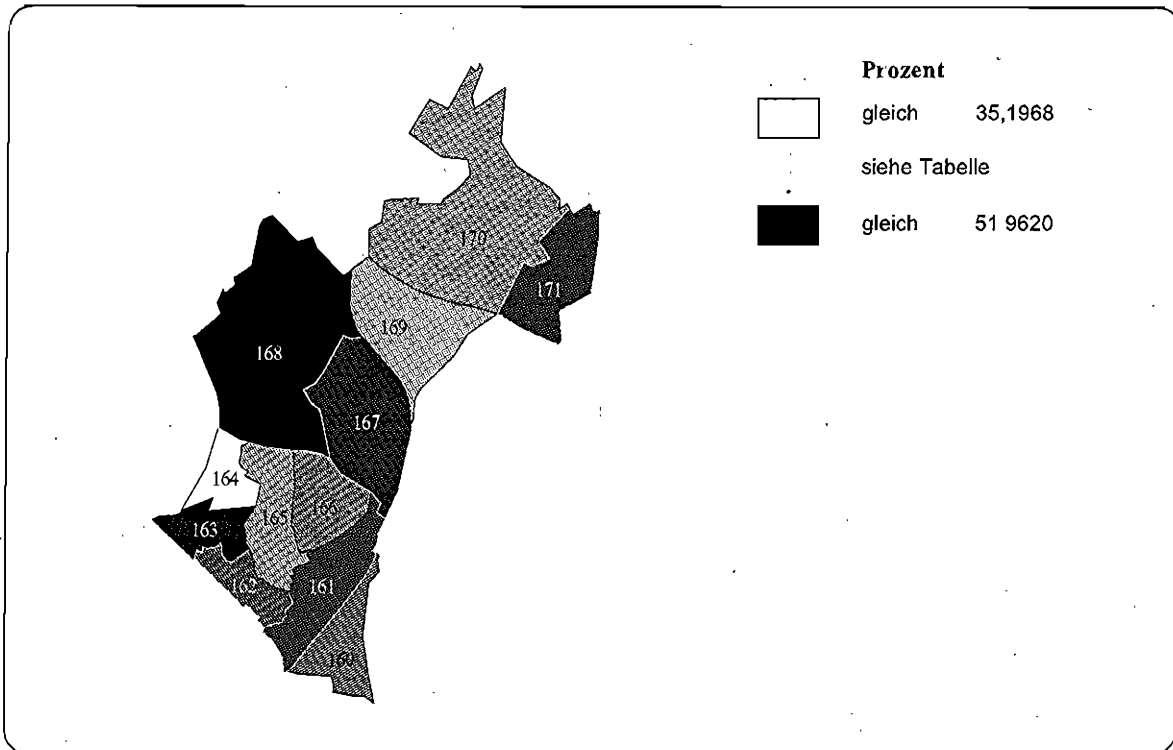
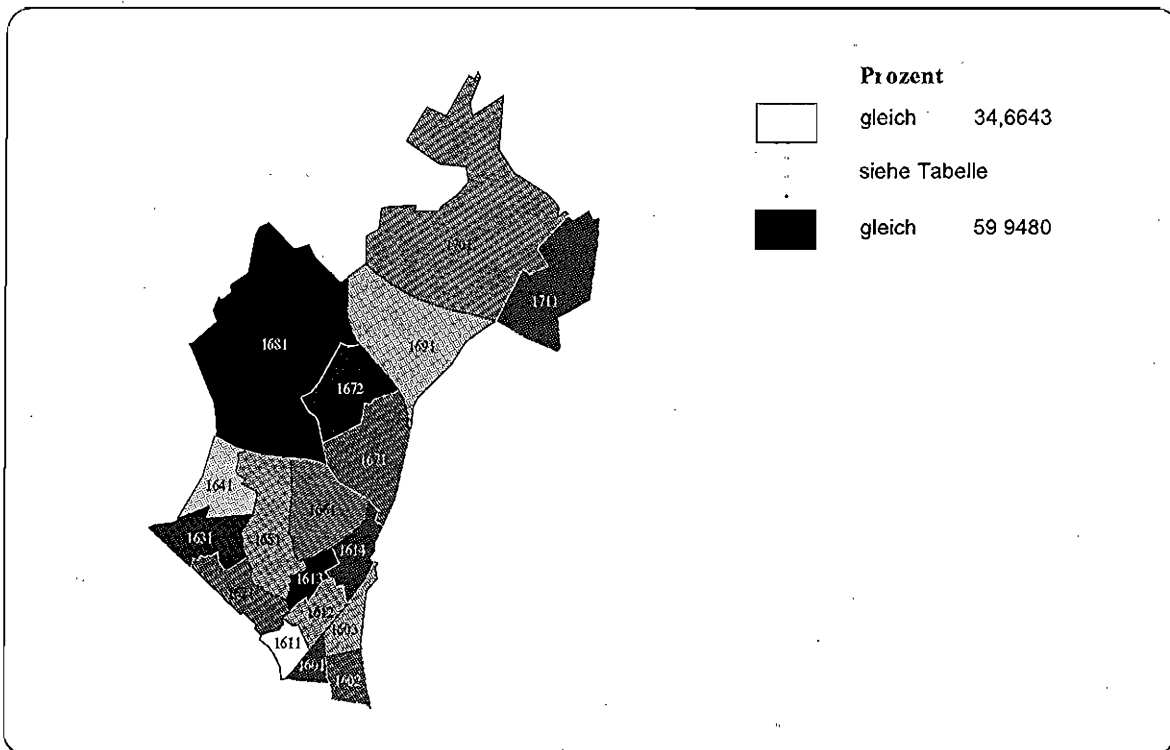
Abbildung A 4.2.2.263: Anteil der Personen über 65 Jahre an der Bevölkerung, 1995
Bezirk Pankow, Statistische Gebiete



Abbildung A 4.2.2.264: Anteil der Personen über 65 Jahre an der Bevölkerung, 1995
Bezirk Pankow, Verkehrszellen



**Tabelle A 4.2.2.132: Anteil der Personen über 65 Jahre an der Bevölkerung, 1995
Bezirk Pankow**

Statistisches Gebiet	% der Bezirksbevölkerung	Wert	Rang	Minimaler Wert	Maximaler Wert	Verkehrszelle	% der Bezirksbevölkerung	Wert	Rang
Wert für Bezirk Pankow:	14,7897								
Minimaler Verkehrszellenwert:	6,9930								
Maximaler Verkehrszellenwert:	21,5693								
160 Vinetastraße	28,8565	16,4381	10	13,0966	21,5693	1601 Maximilianstraße	5,3290	18,5009	15
161 Am Schlosspark	26,1210	16,4781	11	11,3166	21,2529	1602 Elsa-Brändström-Straße	15,5461	13,0966	10
						1603 Kissingerstraße	7,9813	21,5693	18
						1611 Florasstraße	6,6764	11,3156	4
						1612 Breite Straße	9,1661	16,4744	14
						1613 Am Schloß	2,0848	14,2609	12
162 Schönholz	1,9212	19,2850	12	19,2850	19,2850	1614 Am Krankenhaus Pankow	8,1937	21,2529	17
163 Wilhelmstruh	6,0854	12,3998	6	12,3998	12,3998	1621 Schönholz	1,9212	19,2850	16
164 Rosenthal	2,4571	9,4888	2	9,4888	9,4888	1631 Wilhelmstruh	6,0854	12,3998	7
165 Niederschönhausen	8,8760	15,3024	9	15,3024	15,3024	1641 Rosenthal	2,4571	9,4888	2
166 Hertaplatz	4,7543	11,9749	4	11,9749	11,9749	1651 Niederschönhausen	8,8760	15,3024	13
167 Buchholz	4,7895	12,2830	5	12,2525	12,4131	1661 Hertaplatz	4,7543	11,9749	5
						1671 Hauptstraße	3,8795	12,2525	6
						1672 Triftstraße	0,9100	12,4131	8
168 Blankenfelde	1,5200	13,9715	8	13,9715	13,9715	1681 Blankenfelde	1,5200	13,9715	11
169 Lietzengraben	0,1292	6,9930	1	6,9930	6,9930	1691 Lietzengraben	0,1292	6,9930	1
170 Bucher Forst	2,5240	12,8536	7	12,8536	12,8536	1701 Bucher Forst	2,5240	12,8536	9
171 Buch	11,9657	11,0490	3	11,0490	11,0490	1711 Buch	11,9657	11,0490	3

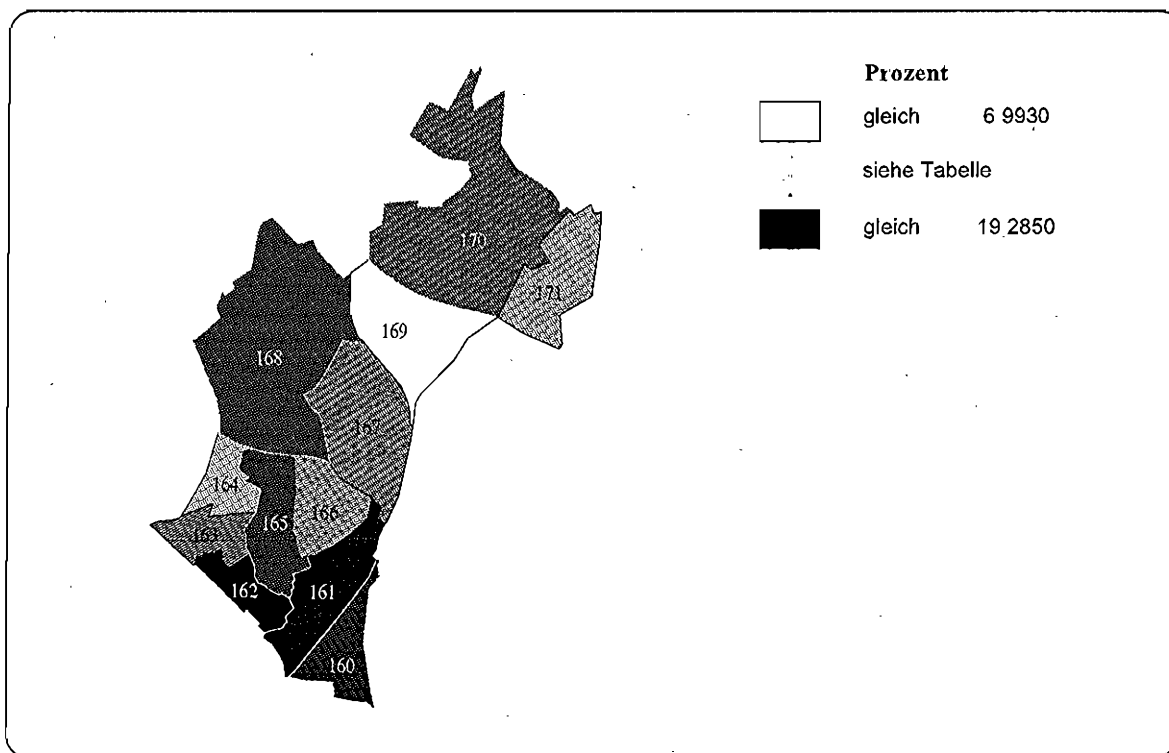
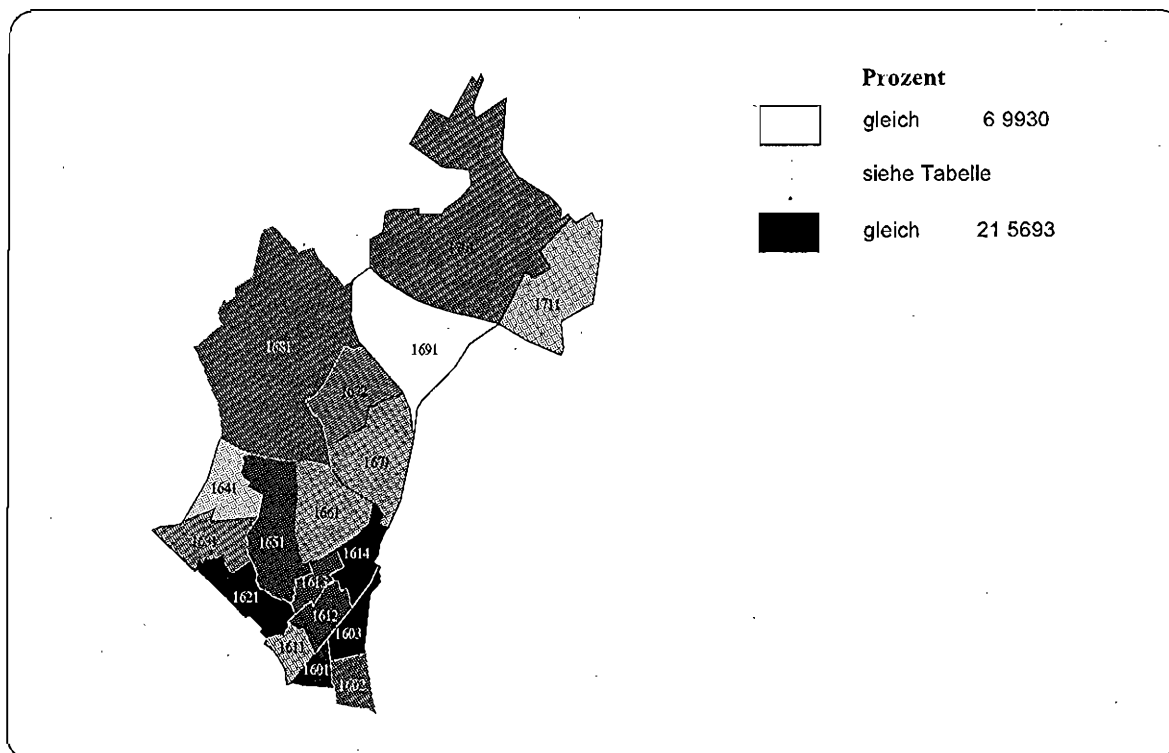
**Abbildung A 4.2.2.265: Anteil der ausländischen Personen an der Bevölkerung, 1995
Bezirk Pankow, Statistische Gebiete**

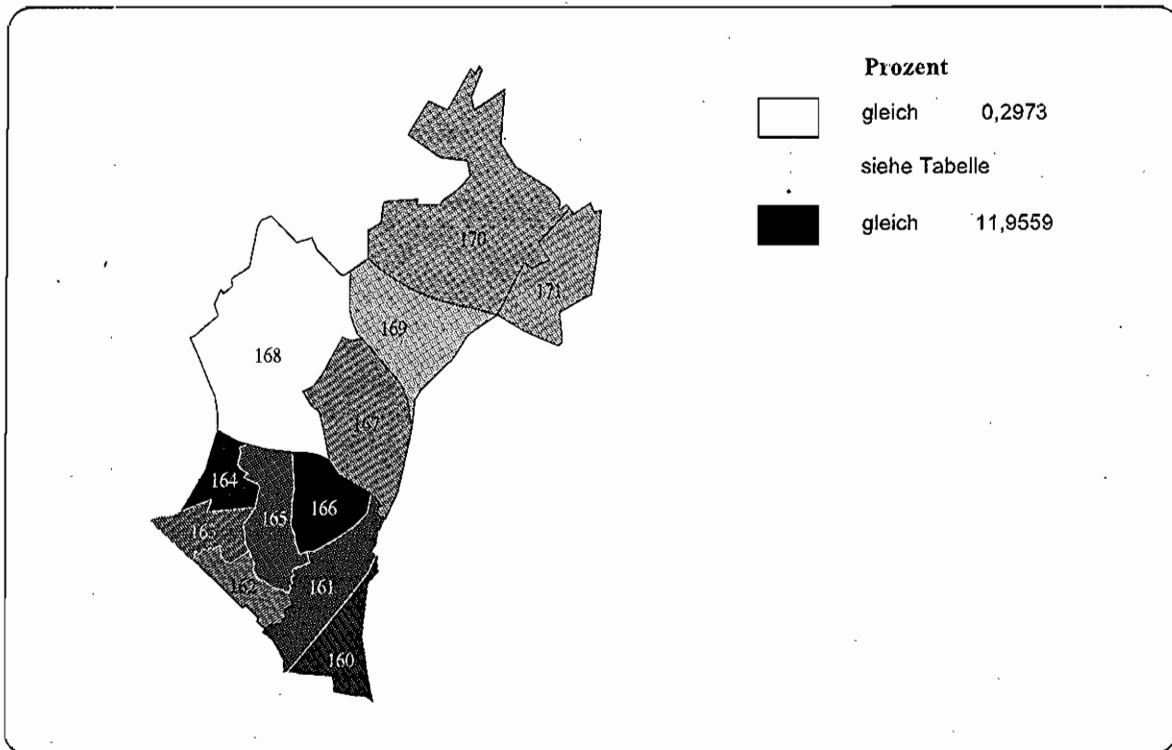

**Abbildung A 4.2.2.266: Anteil der ausländischen Personen an der Bevölkerung, 1995
Bezirk Pankow, Verkehrszellen**

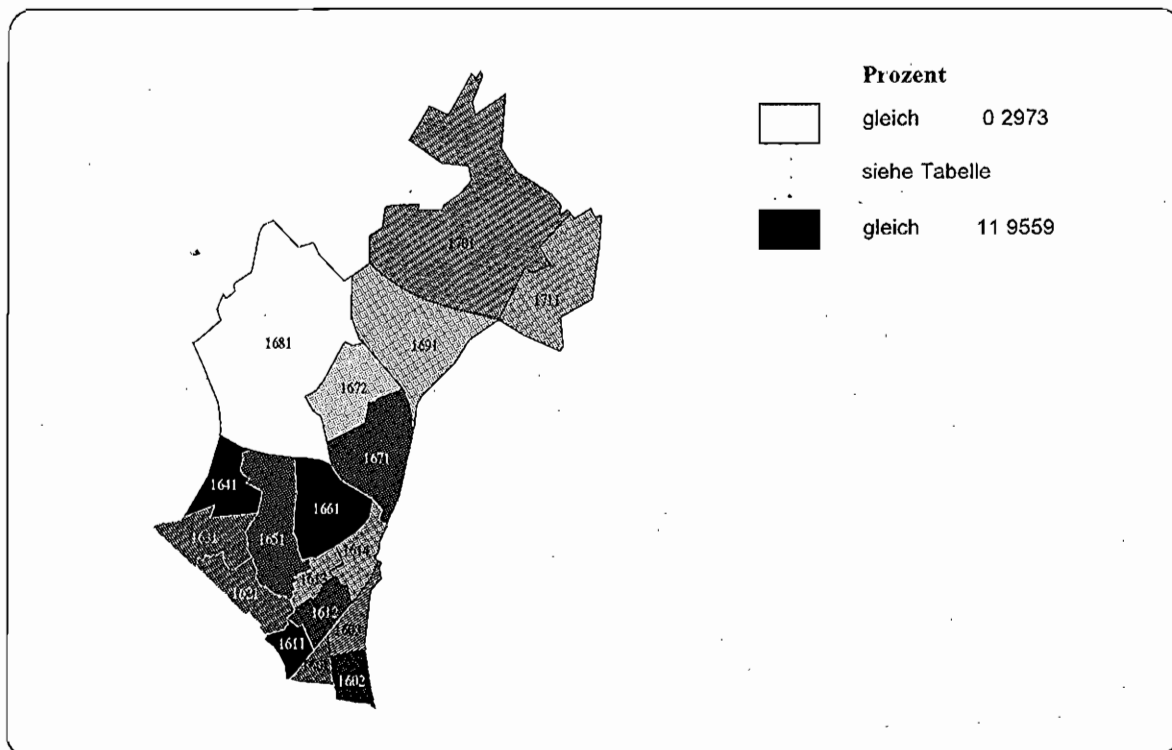

**Tabelle A 4.2.2.133: Anteil der ausländischen Personen an der Bevölkerung, 1995
Bezirk Pankow**

Statistisches Gebiet	% der Bezirksbevölkerung		Rang		Minimaler Wert		Maximaler Wert		Verkehrszelle	% der Bezirksbevölkerung		Rang
	Wert	Rang	Wert	Rang	Wert	Wert	Wert	Wert		Wert	Rang	
Wert für Bezirk Pankow:	3,9175											
Minimaler Verkehrszellenwert:	0,2973											
Maximaler Verkehrszellenwert:	11,9559											
160 Vinetastraße	28,8565	10	4,1181	10	2,0607	5,8594	1601 Maximiliansstraße	5,3290	2,1197	9		
161 Am Schloßpark	26,1210	9	3,6637	9	1,6544	6,7407	1602 Elsa-Brändström-Straße	15,5461	5,8594	15		
162 Schönholz	1,9212	6	2,9633	6	2,9633	2,9633	1603 Kischgenstraße	7,9813	2,0607	8		
163 Wilhelmstruß	6,0854	7	3,1928	7	3,1928	3,1928	1611 Florstraße	6,6764	6,7407	16		
164 Rosenthal	2,4571	11	11,5851	11	11,5851	11,5851	1612 Breite Straße	9,1661	3,6478	14		
165 Niederschönhausen	8,8760	8	3,2071	8	3,2071	3,2071	1613 Am Schloß	2,0948	1,7772	6		
166 Hertaplatz	4,7543	12	11,9559	12	11,9559	11,9559	1614 Am Krankenhaus Pankow	8,1937	1,6544	5		
167 Buchholz	4,7895	5	2,9623	5	0,5958	3,5174	1621 Schönholz	1,9212	2,9633	10		
168 Blankenfelde	1,5200	1	0,2973	1	0,2973	0,2973	1631 Wilhelmstruß	6,0854	3,1928	11		
169 Lietzengraben	0,1292	2	1,3986	2	1,3986	1,3986	1641 Rosenthal	2,4571	11,5851	17		
170 Bücher Forst	2,5240	4	1,8976	4	1,8976	1,8976	1651 Niederschönhausen	8,8760	3,2071	12		
171 Buch	11,9657	3	1,5633	3	1,5633	1,5633	1661 Hertaplatz	4,7543	11,9559	18		
							1671 Hauptstraße	3,8795	3,5174	13		
							1672 Triftstraße	0,9100	0,5958	2		
							1681 Blankenfelde	1,5200	0,2973	1		
							1691 Lietzengraben	0,1292	1,3986	3		
							1701 Bücher Forst	2,5240	1,8976	7		
							1711 Buch	11,9657	1,5633	4		

4.2.2.20 Bezirk Reinickendorf

- Sozialindex 1997
- Anteil der Männer an der Bevölkerung, 1995
- Anteil der Personen unter 18 Jahren an der Bevölkerung, 1995
- Anteil der Personen im Alter von 18 bis unter 35 Jahren an der Bevölkerung, 1995
- Anteil der Personen im Alter 35 bis unter 65 Jahren an der Bevölkerung, 1995
- Anteil der Personen über 65 Jahre an der Bevölkerung, 1995
- Anteil der ausländischen Personen an der Bevölkerung, 1995

Abbildung A 4.2.2.267: Sozialindex 1997
Bezirk Reinickendorf, Statistische Gebiete



Abbildung A 4.2.2.268: Sozialindex 1997
Bezirk Reinickendorf, Verkehrszellen



Tabelle A 4.2.2.134: Sozialindex, 1997
Bezirk Reinickendorf

Wert für Bezirk Reinickendorf: (Designfaktor: 0,9158)		0,3864									
Statistisches Gebiet	% der Bezirksbevölkerung	Wert	Rang	Minimaler Wert	Maximaler Wert	Verkehrszelle	% der Bezirksbevölkerung	Wert	Rang		
84 Flottenstraße	0,0982	-0,6213	12	-0,6213	-0,6213	841 Flottenstraße	0,0982	-0,6213	24		
85 Residenzstraße	18,0964	0,2349	9	0,0672	0,5991	851 Teichstraße	5,7055	0,5991	12		
86 Schamweberstraße	12,2790	0,1777	10	0,1777	0,1777	852 Schäfersee	12,3909	0,0672	20		
87 Flughafentegel	0,7165	-0,5257	11	-0,5257	-0,5257	861 Schamweberstraße	12,2790	0,1777	18		
88 Borsigwerke	0,5474	-3,2408	13	-3,7372	-1,0864	871 Flughafentegel	0,7165	-0,5257	23		
89 Alt-Tegel	12,6617	0,4771	7	0,1701	0,8530	881 Borsigdam	0,4449	-3,7372	26		
						882 Fohrstraße	0,1025	-1,0864	25		
						891 Ehrenpfortenberg	0,0110	0,3464	16		
						892 Tegeler See	0,0333	0,2885	17		
						893 Tegeler Haken	3,7850	0,1701	19		
						894 Ziekowstraße	4,0014	0,8530	1		
						895 Tegel Süd	4,7249	0,4023	15		
						896 Saahwinkel	0,1060	0,6572	10		
90 Konradshöhe	2,3799	0,7762	1	0,7762	0,7762	901 Konradshöhe	2,3799	0,7762	5		
91 Heiligensee	6,6509	0,7723	2	0,7149	0,8059	911 Alt-Heiligensee	2,4523	0,7149	6		
92 Frohnau	6,7898	0,7172	4	-0,2608	0,8343	912 Schulzendorf	4,1986	0,8059	4		
93 Hermsdorf	6,6677	0,7433	3	0,6627	0,8187	921 Hubertusweg	0,7263	-0,2608	22		
94 Waldmannslust	4,1431	0,4711	8	0,4711	0,4711	922 Zellingner Platz	6,0636	0,8343	2		
95 Lübars	1,9506	0,7102	5	0,7102	0,7102	931 Hermsdorf West	3,4450	0,8187	3		
96 Alt-Wittenau	26,8052	0,4780	6	-0,1849	0,6572	932 Hermsdorf Ost	3,2227	0,6627	8		
						941 Waldmannslust	4,1431	0,4711	14		
						951 Lübars	1,9506	0,7102	7		
						961 Hermsdorfer Straße	4,8748	-0,1849	21		
						962 Lübarser Straße	1,0917	0,6426	11		
						963 Märkisches Viertel	15,3280	0,6572	10		
						964 Tessenowstraße	5,5107	0,5334	13		
97 Breitenbachstraße	0,2136	-4,7950	14	-4,7950	-4,7950	971 Breitenbachstraße	0,2136	-4,7950	27		

**Abbildung A 4.2.2 269: Anteil der Männer an der Bevölkerung, 1995
Bezirk Reinickendorf, Statistische Gebiete**

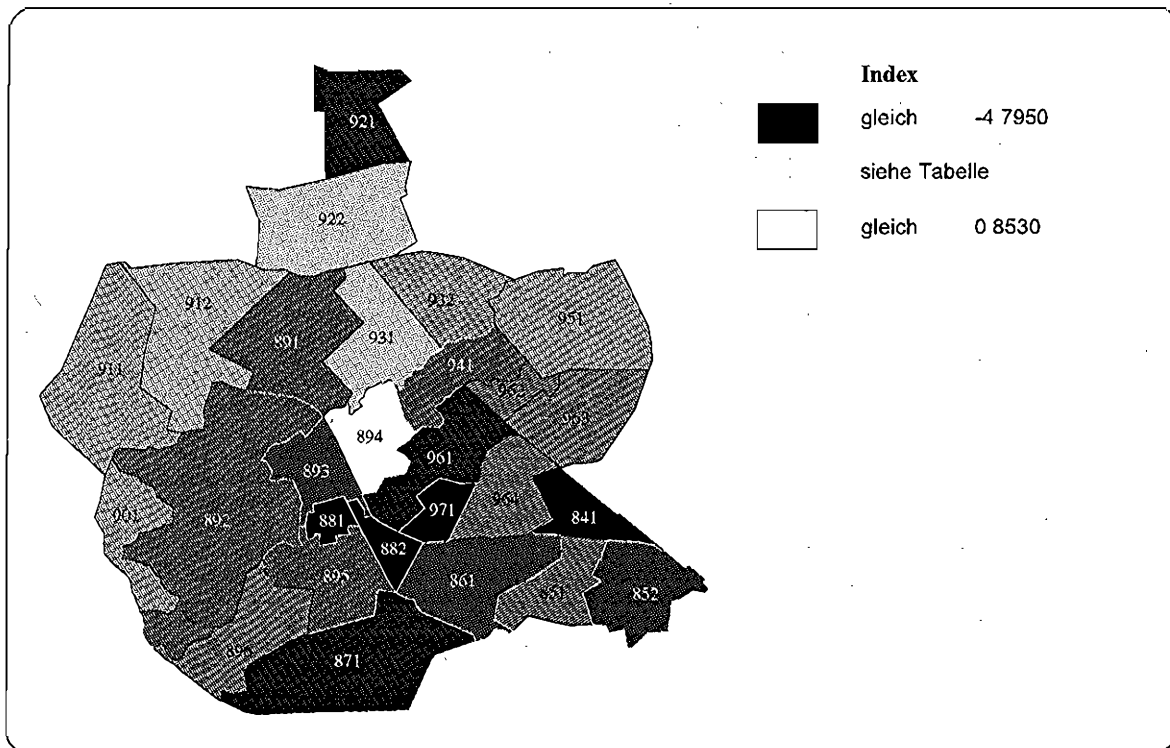
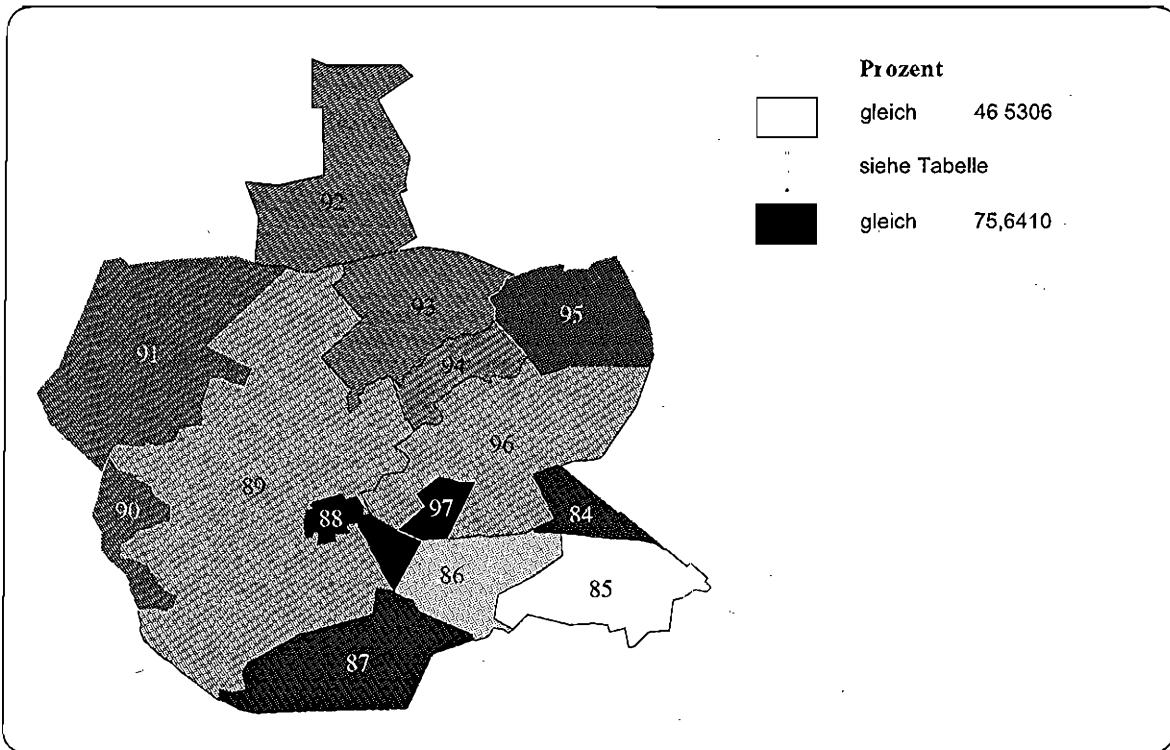

**Abbildung A 4.2.2.270: Anteil der Männer an der Bevölkerung, 1995
Bezirk Reinickendorf, Verkehrszellen**



Tabelle A 4.2.2.135: Anteil der Männer an der Bevölkerung, 1995
Bezirk Reinickendorf

Statistisches Gebiet	% der Bezirksbevölkerung		Verkehrszelle		% der Bezirksbevölkerung		Rang
	Wert	Rang	Minimaler Wert	Maximaler Wert	Verkehrszelle	Wert	
Wert für Bezirk Reinickendorf:	47,4689						
Minimaler Verkehrszellenwert:	44,7976						
Maximaler Verkehrszellenwert:	75,6410						
84 Flottenstraße	0,0982	12	55,3785	55,3785	841 Flottenstraße	0,0982	23
85 Residenzstraße	18,0964	1	45,0792	47,1989	851 Teichstraße	5,7055	2
86 Scharnweberstraße	12,2790	2	46,8005	46,8005	852 Schalersee	12,3909	7
87 Flughafen Tegel	0,7165	11	52,5396	52,5396	861 Scharnweberstraße	12,2790	6
88 Borsigwerke	0,5474	13	60,1144	60,2463	871 Flughafen Tegel	0,7165	22
89 Alt-Tegel	12,6617	3	44,7976	57,6471	881 Borsigdam	0,4449	26
90 Konradshöhe	2,3799	9	48,7669	48,7669	882 Flohrstraße	0,1025	25
91 Heiligensee	6,6509	8	48,2479	49,1144	891 Ehrenpfotenberg	0,0110	4
92 Frohnau	6,7898	7	47,4832	50,4310	892 Tegeler See	0,0333	24
93 Hermsdorf	6,6577	6	47,2172	49,3851	893 Tegeler Halen	3,7850	13
94 Waldmannslust	4,1431	5	47,5255	47,5255	894 Ziekenstraße	4,0014	1
95 Lütbars	1,9506	10	48,8666	48,8666	895 Tegel Süd	4,7249	11
96 Alt-Willenau	26,8052	4	46,2007	50,4174	896 Saatwinkel	0,1060	19
97 Breitenbachstraße	0,2136	14	75,6410	75,6410	901 Konradshöhe	2,3799	16
					911 Alt-Heiligensee	2,4523	18
					912 Schulzendorf	4,1986	14
					921 Hubertusweg	0,7263	21
					922 Zöllinger Platz	6,0636	10
					931 Hermsdorf West	3,4450	8
					932 Hermsdorf Ost	3,2227	15
					941 Waldmannslust	4,1431	12
					951 Lütbars	1,9506	17
					961 Hermsdorfer Straße	4,8748	20
					962 Lütbarer Straße	1,0917	3
					963 Märkisches Viertel	15,3280	5
					964 Tessenowsstraße	5,5107	9
					971 Breitenbachstraße	0,2136	27

**Abbildung A 4.2.2.271: Anteil der Personen unter 18 Jahren an der Bevölkerung, 1995
Bezirk Reinickendorf, Statistische Gebiete**

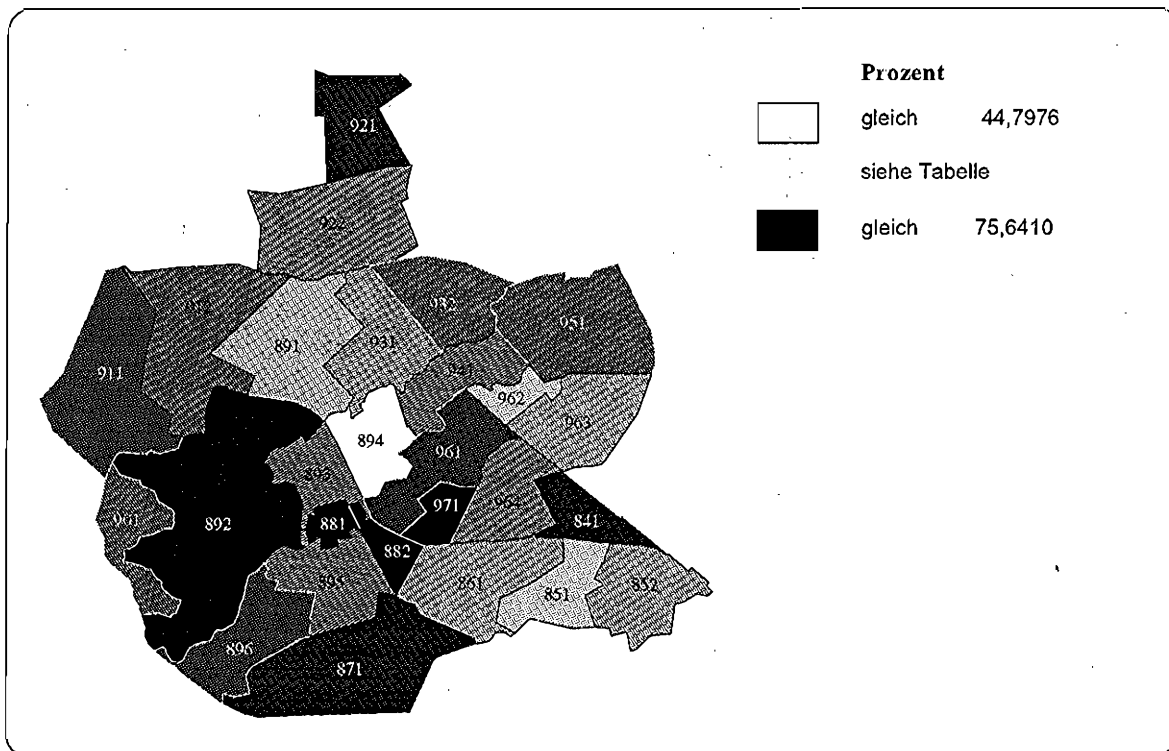
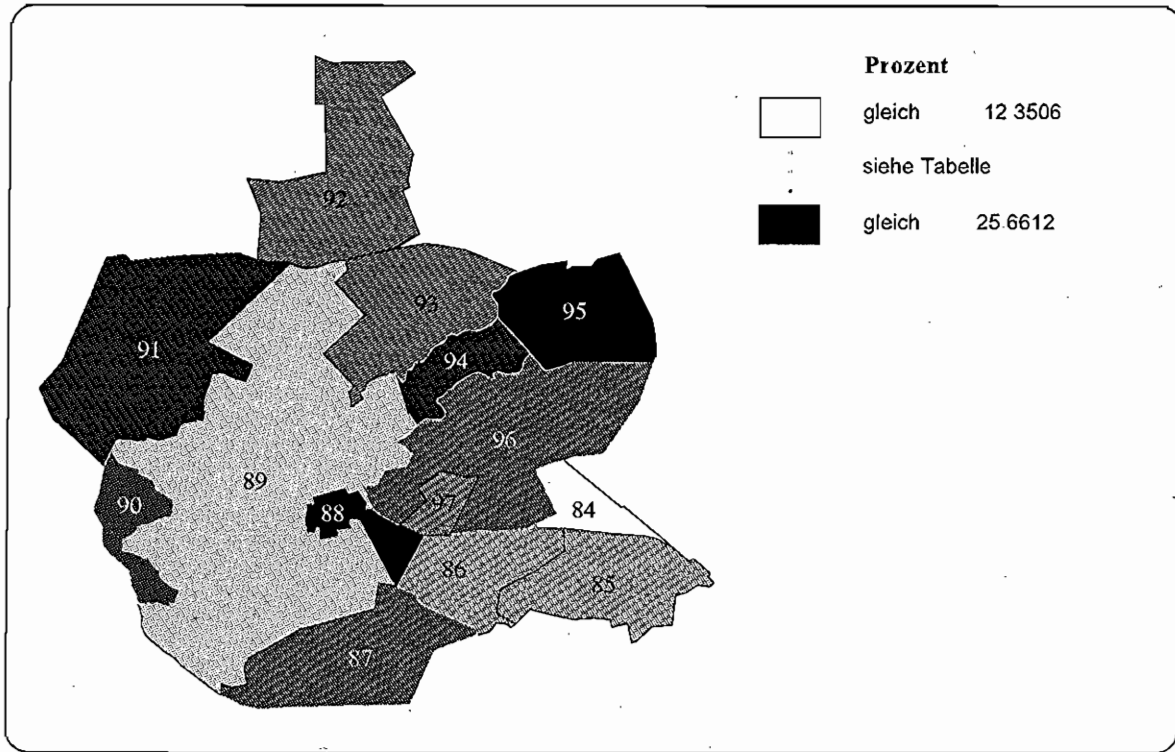

**Abbildung A 4.2.2.272: Anteil der Personen unter 18 Jahren an der Bevölkerung, 1995
Bezirk Reinickendorf, Verkehrszellen**

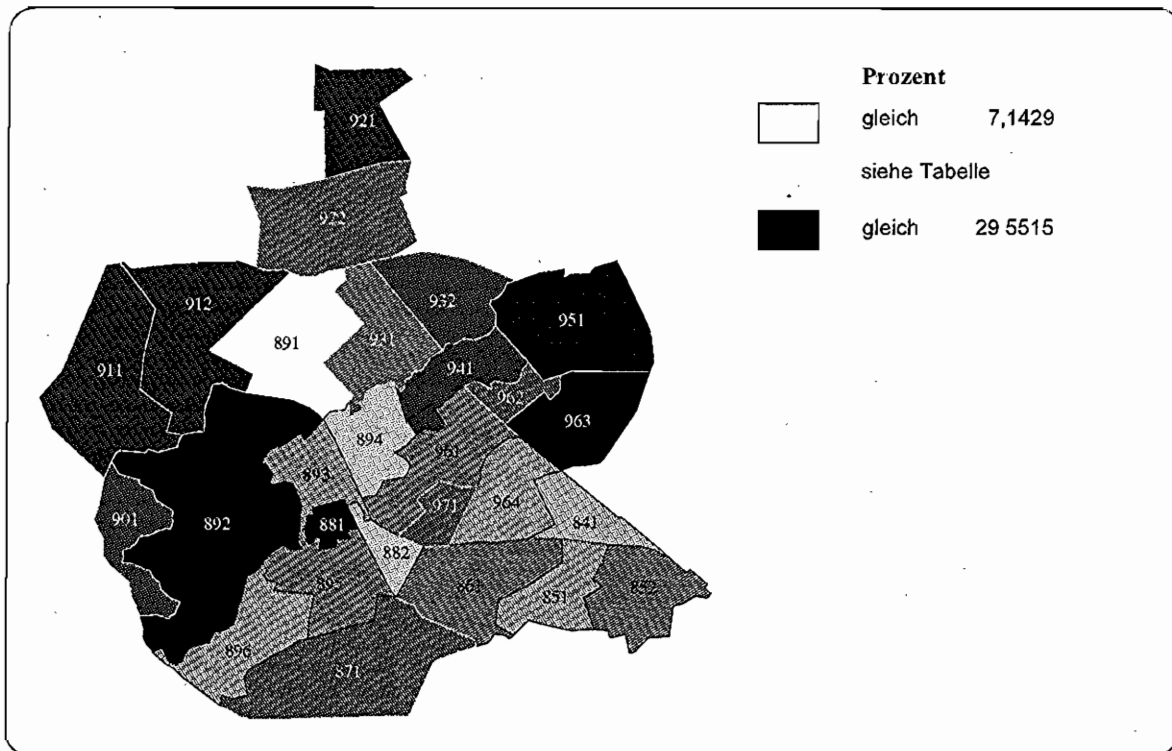

**Tabelle A 4.2.2.136: Anteil der Personen unter 18 Jahren an der Bevölkerung, 1995
Bezirk Reinickendorf**

Statistisches Gebiet	% der Bezirksbevölkerung		Minimaler Wert		Maximaler Wert		Verkehrszelle	% der Bezirksbevölkerung		Wert	Rang
	Wert	Rang	Wert	Rang	Wert	Rang		Wert	Rang		
Wert für Bezirk Reinickendorf:	17.0661										
Minimaler Verkehrszellenwert:	7.1429										
Maximaler Verkehrszellenwert:	29.5515										
84 Flothenstraße	0,0982	1	12,3506	1	12,3506	12,3506	841 Flothenstraße	0,0982	12,3506	4	
85 Residenzstraße	18,0864	3	14,1417	3	16,1182	16,1182	851 Teichstraße	5,7055	14,1417	6	
86 Schammweberstraße	12,2790	4	16,6444	4	16,6444	16,6444	852 Schalersee	12,3909	16,1182	11	
87 Flughafen Tegel	0,7165	8	17,8591	8	17,8591	17,8591	861 Schammweberstraße	12,2790	16,6444	12	
88 Borsigwerke	0,5474	14	25,6612	14	29,5515	29,5515	871 Flughafen Tegel	0,7165	17,8591	17	
89 Alt-Tegel	12,6617	2	14,3396	2	22,3529	22,3529	881 Borsigdammm	0,4449	29,5515	27	
							882 Fichtstraße	0,1025	8,7786	2	
90 Konradshöhe	2,3799	10	18,4972	10	18,4972	18,4972	891 Ehrenpfortenberg	0,0110	7,1429	1	
91 Helligensee	6,6509	12	19,0522	12	19,4501	19,4501	892 Tegeler See	0,0333	22,3529	26	
92 Frohnau	6,7698	6	17,2199	6	16,9657	16,9657	893 Tegeler Hafen	3,7850	14,7421	8	
93 Hermsdorf	6,6677	7	17,5293	7	16,8356	16,8356	894 Ziekowsstraße	4,0914	12,2922	9	
94 Waldmannslust	4,1431	11	18,6437	11	18,6437	18,6437	895 Tegel Süd	4,7249	15,7101	10	
95 Lübars	1,9506	13	20,8225	13	20,8225	20,8225	896 Saatwinkel	0,1060	14,3911	7	
96 Alt-Wittenau	26,8052	9	18,0766	9	12,6607	12,6607	901 Konradshöhe	2,3799	18,4972	19	
							911 Alt-Helligensee	2,4523	19,0522	21	
							912 Schulzendorf	4,1986	19,4501	23	
							921 Hubertusweg	0,7263	19,3427	22	
							922 Zeltlinger Platz	6,0636	16,9657	15	
							931 Hermsdorf West	3,4450	16,8356	13	
							932 Hermsdorf Ost	3,2227	18,4913	18	
							941 Waldmannslust	4,1431	18,6437	20	
							951 Lübars	1,9506	20,8225	24	
							961 Hermsdorfer Straße	4,8748	14,8920	9	
							962 Lübarser Straße	1,0917	17,4552	16	
							963 Märktisches Viertel	15,3280	21,0839	25	
							964 Tessenowstraße	5,5107	12,6607	5	
97 Breitenbachstraße	0,2136	5	16,8498	5	16,8498	16,8498	971 Breitenbachstraße	0,2136	16,8498	14	

**Abbildung A 4.2.2.273: Anteil der Personen im Alter von 18 bis unter 35 Jahren an der Bevölkerung, 1995
Bezirk Reinickendorf, Statistische Gebiete**

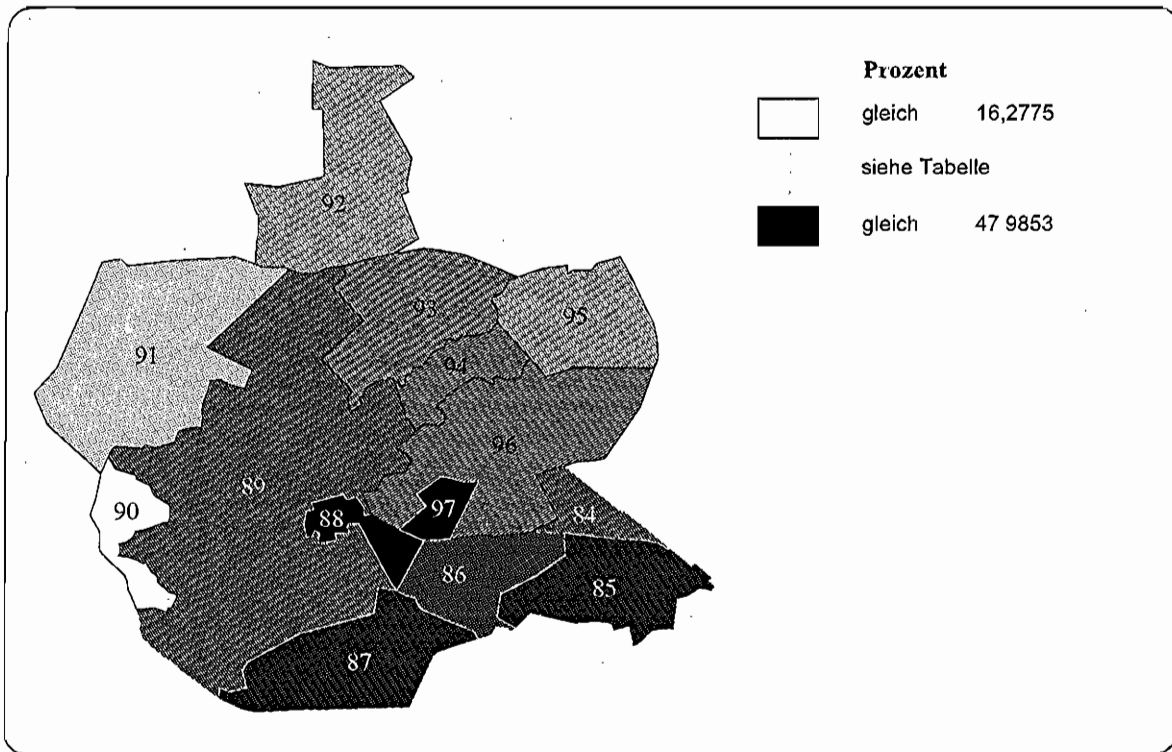

**Abbildung A 4.2.2.274: Anteil der Personen im Alter von 18 bis unter 35 Jahren an der Bevölkerung, 1995
Bezirk Reinickendorf, Verkehrszellen**



Tabelle A 4.2.2.137: Anteil der im Alter von 18 bis unter 35 Jahren an der Bevölkerung, 1995
Bezirk Reinickendorf

Statistisches Gebiet	% der Bezirksbevölkerung			Verkehrsstelle			% der Bezirksbevölkerung			Rang
	Wert	Rang	Maximaler Wert	Verkehrsstelle	Wert	Rang	Maximaler Wert	Verkehrsstelle	Wert	
Wert für Bezirk Reinickendorf:	22.6312									
Minimaler Verkehrszellenwert:	7.0588									
Maximaler Verkehrszellenwert:	47.9653									
84 Flottenstraße	0,0982	9	24,3028	841 Flottenstraße	0,0982	18	24,3028	841 Flottenstraße	0,0982	18
85 Residenzstraße	18,0964	11	23,2769	851 Teichstraße	5,7055	16	23,2769	851 Teichstraße	5,7055	16
86 Schamwebersstraße	12,2790	10	26,1217	852 Schälensee	12,3909	22	27,8722	852 Schälensee	12,3909	22
87 Flughafen Tegel	0,7165	12	28,3998	861 Schamwebersstraße	12,2790	21	26,1217	861 Schamwebersstraße	12,2790	21
88 Borsigwerke	0,5474	13	39,2423	871 Flughafen Tegel	0,7165	23	28,3998	871 Flughafen Tegel	0,7165	23
89 Alt-Tegel	12,6617	8	23,5645	881 Borsigdam	0,4449	26	41,5128	881 Borsigdam	0,4449	26
				891 Ehrenpfortenberg	0,1025	24	29,3893	891 Ehrenpfortenberg	0,1025	24
				892 Tegeler See	0,0110	25	32,1429	892 Tegeler See	0,0110	25
				893 Tegeler Halen	0,0333	1	7,0588	893 Tegeler Halen	0,0333	1
				894 Ziekowstraße	3,7850	20	26,0209	894 Ziekowstraße	3,7850	20
				895 Tegel Süd	4,0014	13	21,4258	895 Tegel Süd	4,0014	13
				896 Saathinkel	4,7249	17	23,6439	896 Saathinkel	4,7249	17
90 Konradshöhe	2,3799	1	16,2775	901 Konradstraße	0,1060	3	17,3432	901 Konradstraße	0,1060	3
91 Heiligensee	6,6509	2	17,3532	911 Alt-Heiligensee	2,3799	2	16,2775	911 Alt-Heiligensee	2,3799	2
92 Frohnau	6,7698	3	17,4497	912 Schulzendorf	2,4523	6	17,5682	912 Schulzendorf	2,4523	6
93 Hermsdorf	6,6677	5	18,0383	921 Hubertusweg	4,1986	4	17,3532	921 Hubertusweg	4,1986	4
94 Waldmannslust	4,1431	6	21,2410	922 Zellinger Platz	0,7263	15	22,9526	922 Zellinger Platz	0,7263	15
95 Lübars	1,9506	4	18,3149	931 Hermsdorf West	6,0636	5	17,4497	931 Hermsdorf West	6,0636	5
96 Alt-Wittenau	26,8052	7	21,8764	932 Hermsdorf Ost	3,4450	7	18,2758	932 Hermsdorf Ost	3,4450	7
97 Breitenbachstraße	0,2136	14	47,9853	941 Waldmannslust	3,2227	9	18,9655	941 Waldmannslust	3,2227	9
				951 Lübars	4,1431	11	21,2410	951 Lübars	4,1431	11
				961 Hermsdorfer Straße	1,9506	8	18,3149	961 Hermsdorfer Straße	1,9506	8
				962 Lübarser Straße	26,8052	19	25,6462	962 Lübarser Straße	26,8052	19
				963 Märkisches Viertel	1,0917	12	21,2545	963 Märkisches Viertel	1,0917	12
				964 Tessenowstraße	15,3280	10	20,6551	964 Tessenowstraße	15,3280	10
				971 Breitenbachstraße	5,5107	14	22,0621	971 Breitenbachstraße	5,5107	14
					0,2136	27	47,9853		0,2136	27

Abbildung A 4.2.2.275: Anteil der Personen im Alter von 35 bis unter 65 Jahren an der Bevölkerung, 1995
Bezirk Reinickendorf, Statistische Gebiete

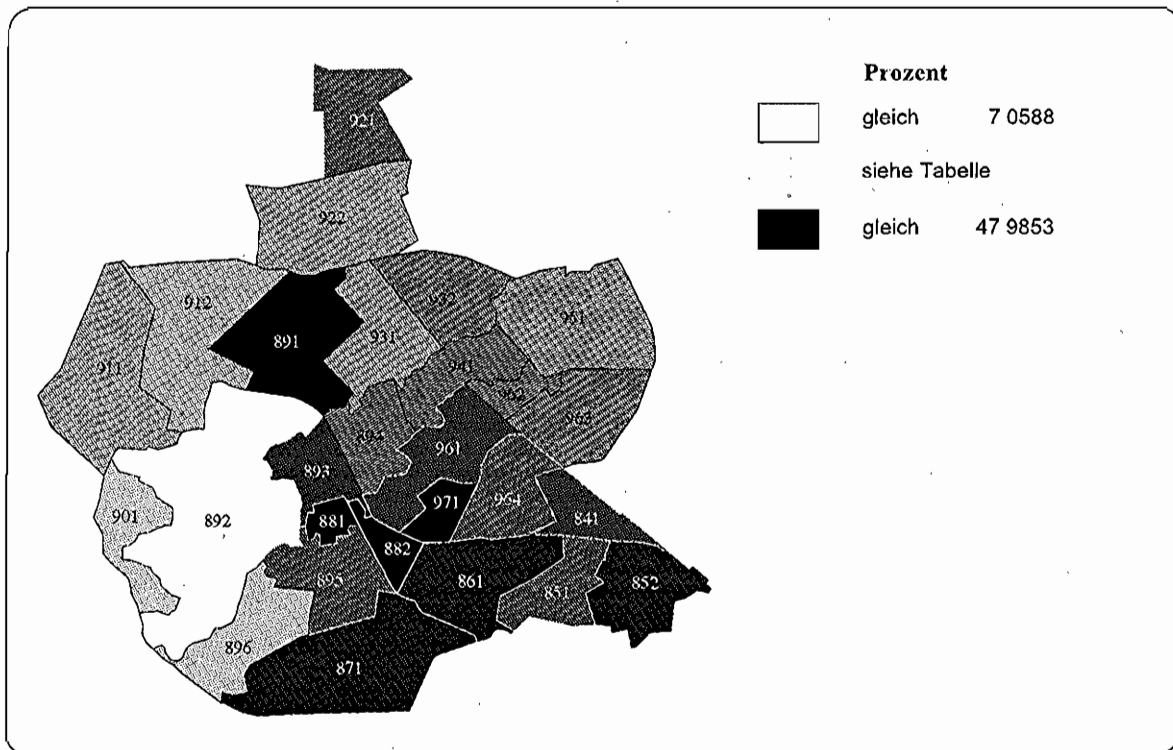

Abbildung A 4.2.2.276: Anteil der Personen im Alter von 35 bis unter 65 Jahren an der Bevölkerung, 1995
Bezirk Reinickendorf, Verkehrszellen



**Tabelle A 4.2.2 138: Anteil der Personen im Alter von 35 bis unter 65 Jahren an der Bevölkerung, 1995
Bezirk Reinickendorf**

Statistisches Gebiet	% der Bezirksbevölkerung	Wert	Rang	Minimaler Wert	Maximaler Wert	Verkehrszelle	% der Bezirksbevölkerung	Wert	Rang
Wert für Bezirk Reinickendorf:	43,6240								
Minimaler Verkehrszellenwert:	27,0009								
Maximaler Verkehrszellenwert:	63,5294								
84 Floßenstraße	0,0982	51,7928	14	51,7928	51,7928	841 Floßenstraße	0,0982	51,7928	24
85 Residenzstraße	18,0864	39,8101	3	39,2219	41,0877	851 Teichstraße	5,7055	41,0877	6
86 Schamweberstraße	12,2790	40,6597	4	40,6597	40,6597	852 Schalersee	12,3909	39,2219	3
87 Flughafen Tegel	0,7165	44,7843	8	44,7843	44,7843	861 Scharnwebersstraße	12,2790	40,6597	4
88 Borsigwerke	0,5474	31,6855	1	27,0009	51,9084	871 Flughafen Tegel	0,7165	44,7843	16
89 Alt-Tegel	12,6617	41,8475	5	40,6904	63,5294	881 Borsigdamm	0,4449	27,0009	1
						891 Ehrenpfortenberg	0,1025	51,9084	25
						892 Tegeler See	0,0110	42,8571	10
						893 Tegeler Hafen	0,0333	63,5294	27
90 Konradshöhe	2,3799	51,0194	13	51,0194	51,0194	894 Ziekowstraße	3,7850	43,3785	11
91 Heiligensee	6,6509	49,5499	12	49,1612	50,2154	895 Tegel Süd	4,0014	40,6904	5
						896 Saatwinkel	4,7249	41,1843	7
92 Frohnau	6,7898	47,6717	9	42,6185	48,2770	901 Konradshöhe	0,1060	53,5055	26
						911 Alt-Heiligensee	2,3799	51,0194	23
93 Hermsdorf	6,6677	47,9930	10	47,7851	48,2152	912 Schulzendorf	2,4523	50,2154	22
						921 Hubertusweg	4,1986	49,1612	21
94 Waldmannslust	4,1431	44,4938	7	44,4938	44,4938	922 Zöllinger Platz	0,7263	42,6185	9
95 Lübars	1,9506	49,0271	11	49,0271	49,0271	931 Hermsdorf West	6,0636	48,2770	19
96 Alt-Wittenau	26,8052	43,8973	6	42,3744	44,3158	932 Hermsdorf Ost	3,4450	47,7851	17
						941 Waldmannslust	3,2227	48,2152	18
						951 Lübars	4,1431	44,4938	15
						961 Hermsdorfer Straße	1,9506	49,0271	20
						962 Lübarser Straße	4,8748	42,3744	8
						963 Märkisches Viertel	1,0917	49,6201	12
97 Breitenbachstraße	0,2136	32,9670	2	32,9670	32,9670	964 Tessenowstraße	15,3280	44,2510	13
						971 Breitenbachstraße	5,5107	44,3158	14
							0,2136	32,9670	2

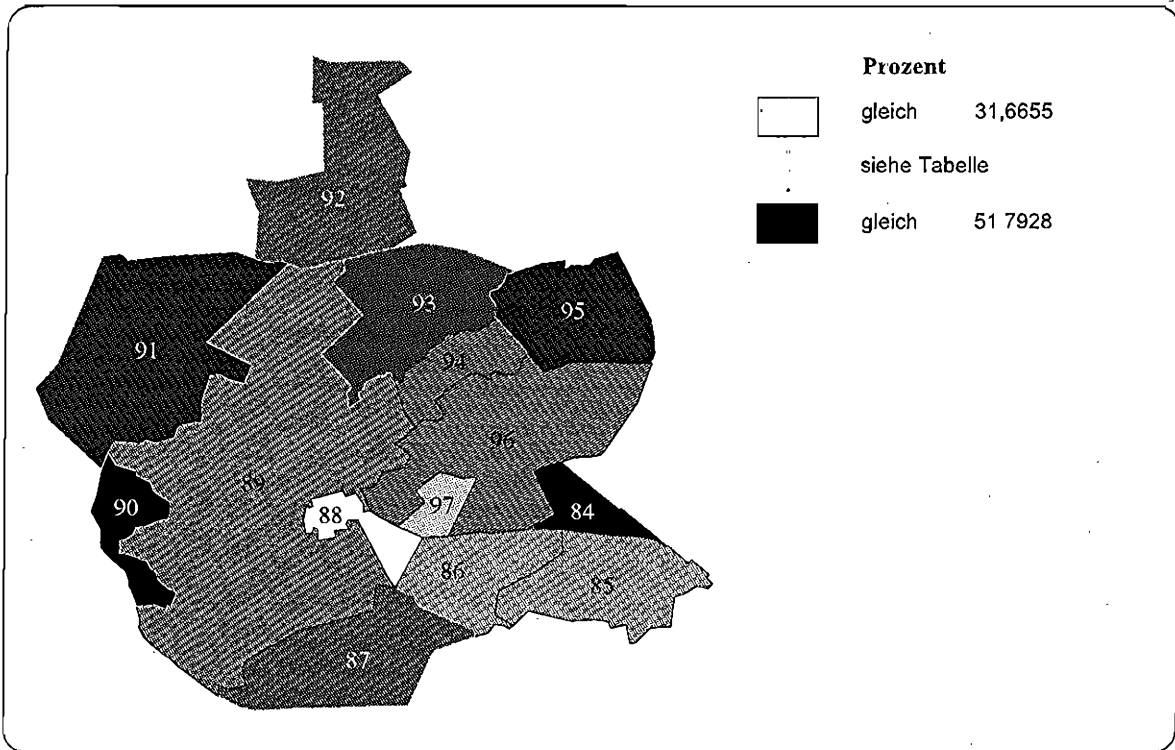
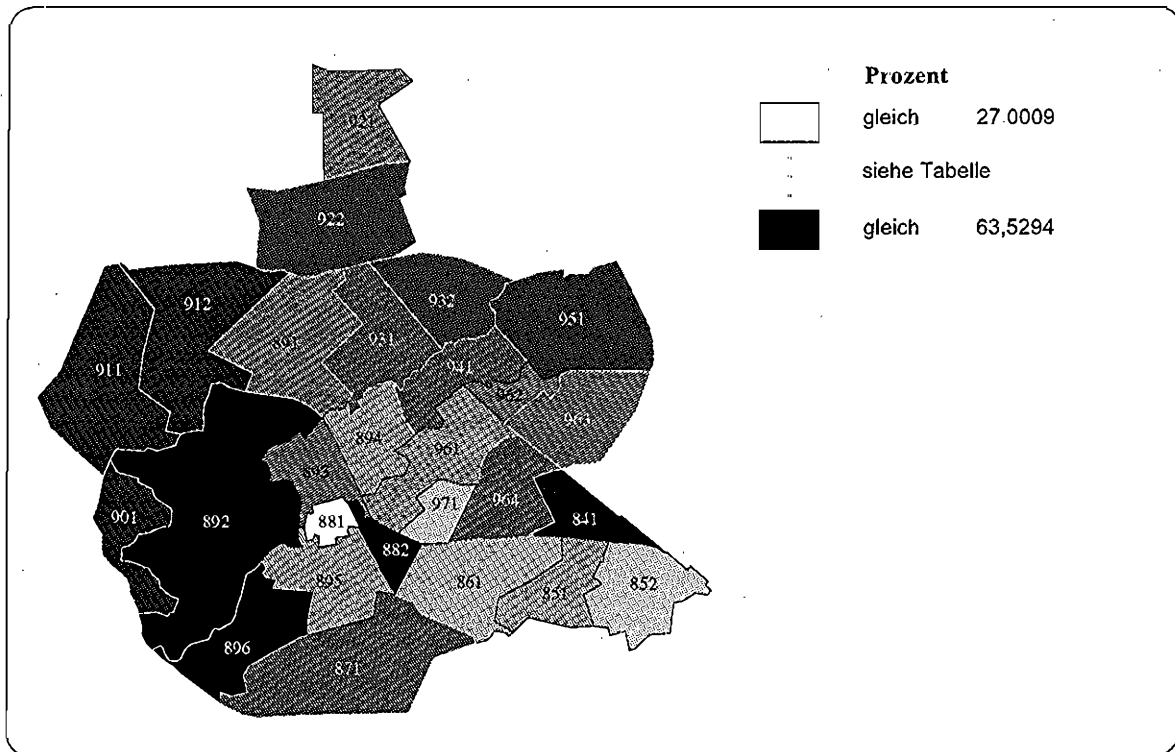
Abbildung A 4.2.2.277: Anteil der Personen über 65 Jahre an der Bevölkerung, 1995
Bezirk Reinickendorf, Statistische Gebiete



Abbildung A 4.2.2.278: Anteil der Personen über 65 Jahre an der Bevölkerung, 1995
Bezirk Reinickendorf, Verkehrszellen



Tabelle A 4.2.2.139: Anteil der Personen über 65 Jahre an der Bevölkerung, 1995
Bezirk Reinickendorf

Statistisches Gebiet	% der Bezirksbevölkerung			Verkehrszelle			% der Bezirksbevölkerung			Rang
	Wert	Rang	Maximaler Wert	Verkehrszelle	Maximaler Wert	Minimaler Wert	Wert	Rang	Wert	
Wert für Bezirk Reinickendorf:	16,6787									
Minimaler Verkehrszellenwert:	1,9349									
Maximaler Verkehrszellenwert:	25,5916									
84 Flottenstraße	0,0982	4	11,5538	841 Flottenstraße	11,5538	11,5538	0,0982	6	11,5538	6
85 Residenzstraße	18,0964	13	16,7877	851 Teichstraße	21,4937	21,4937	5,7055	26	21,4937	26
86 Schamwebersstraße	12,2790	11	16,5743	852 Schäfersee			12,3909	18	16,7877	18
87 Flughafen Tegel	0,7165	3	8,9569	861 Schamwebersstraße	16,5743	16,5743	12,2790	17	16,5743	17
88 Borsigwerke	0,5474	2	1,9349	871 Flughafen Tegel	8,9569	8,9569	0,7165	4	8,9569	4
				881 Borsigdam	9,9237	9,9237	0,4449	1	1,9349	1
89 Alt-Tegel	12,6617	14	7,0588	882 Fichtstraße			0,1025	5	9,9237	5
				891 Ehrenpfortenberg	25,5916	25,5916	0,0110	23	17,8571	23
				892 Tegeler See			0,0333	3	7,0588	3
90 Konradshöhe	2,3799	7	14,2059	893 Tegeler Hafen			3,7850	16	15,3586	16
91 Heiligensee	6,6509	6	13,1642	894 Ziekowstraße			4,0014	27	25,5916	27
				895 Tegel Süd			4,7249	24	19,4617	24
				896 Saathwinkel			0,1060	13	14,7601	13
92 Frohnau	6,7898	12	15,0862	901 Konradshöhe	14,2059	14,2059	2,3799	11	14,2059	11
				911 Alt-Heiligensee	14,0354	14,0354	2,4523	8	13,1642	8
93 Hermsdorf	6,6677	9	14,3881	912 Schulzendorf			4,1986	10	14,0354	10
				921 Hubertusweg	17,3077	17,3077	0,7263	14	15,0862	14
				922 Zöllinger Platz			6,0636	21	17,3077	21
				931 Hermsdorf West	17,2535	17,2535	3,4450	20	17,2535	20
94 Waldmannslust	4,1431	8	15,6215	932 Hermsdorf Ost			3,2227	12	14,3881	12
95 Lübars	1,9506	5	11,8355	941 Waldmannslust	15,6215	15,6215	4,1431	15	15,6215	15
				951 Lübars	11,8355	11,8355	1,9506	7	11,8355	7
96 Alt-Wittenau	26,8052	10	14,0100	961 Hermsdorfer Straße	20,9614	20,9614	4,8748	19	17,0974	19
				962 Lubarser Straße			1,0917	22	17,6703	22
				963 Markisches Viertel			15,3280	9	14,0100	9
				964 Tessenowstraße			5,5107	25	20,9614	25
97 Breitenbachstraße	0,2136	1	2,1978	971 Breitenbachstraße	2,1978	2,1978	0,2136	2	2,1978	2

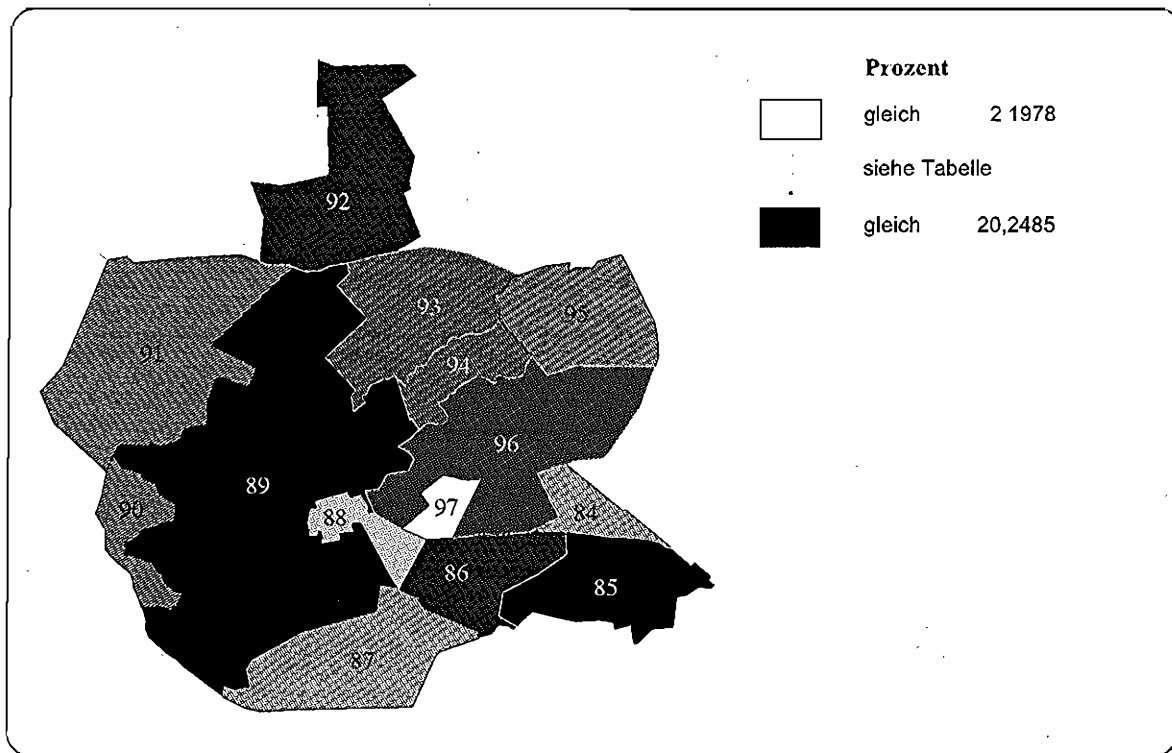
**Abbildung A 4.2.2.279: Anteil der ausländischen Personen an der Bevölkerung, 1995
Bezirk Reinickendorf, Statistische Gebiete**

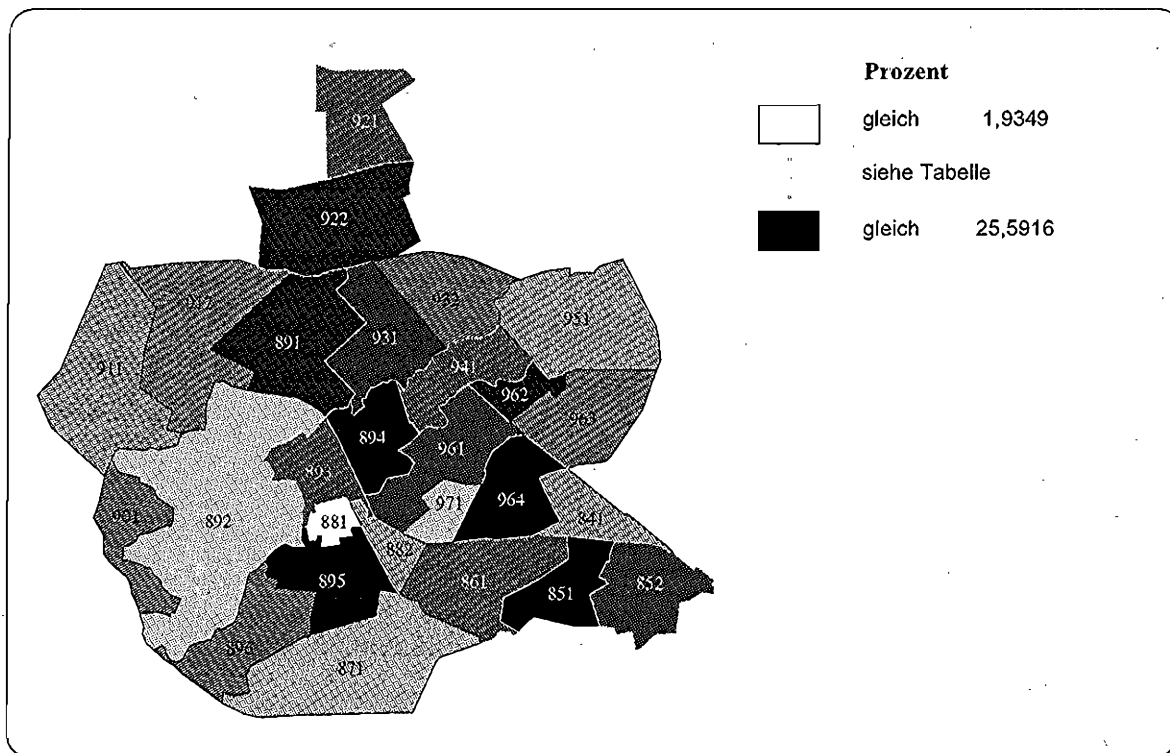
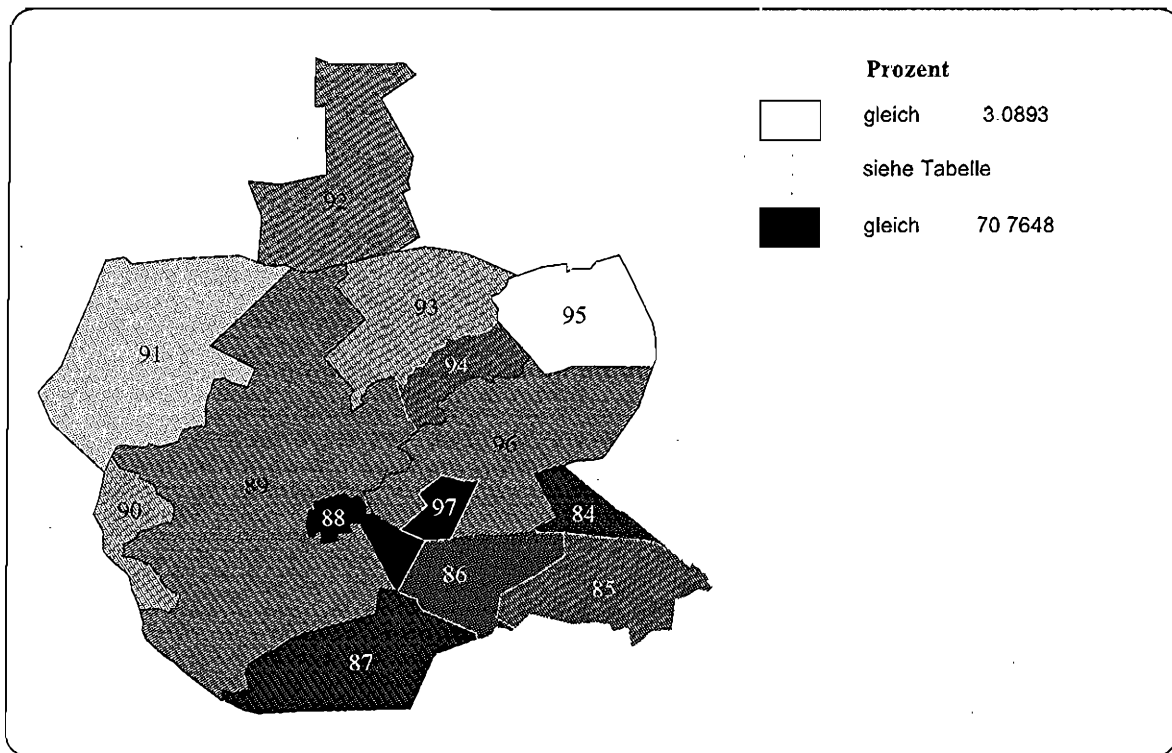

**Abbildung A 4.2.2.280: Anteil der ausländischen Personen an der Bevölkerung, 1995
Bezirk Reinickendorf, Verkehrszellen**

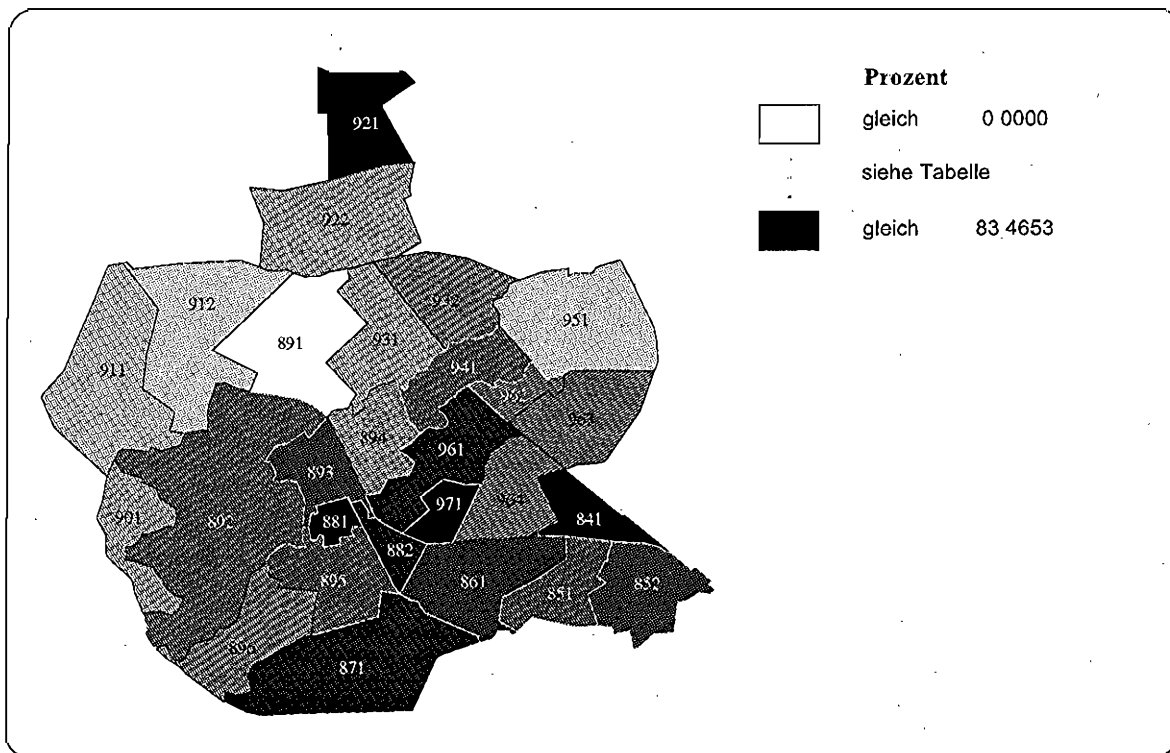

**Tabelle A 4.2.2.140: Anteil der ausländischen Personen an der Bevölkerung, 1995
Bezirk Reinickendorf**

Städtisches Gebiet	% der Bezirksbevölkerung			Verkehrszelle			% der Bezirksbevölkerung			Rang
	Wert	Rang	Maximaler Wert	Verkehrszelle	Maximaler Wert	Verkehrszelle	Wert	Rang	Maximaler Wert	
Wert für Bezirk Reinickendorf:	9,8071									
Minimaler Verkehrszellenwert:	0,0000									
Maximaler Verkehrszellenwert:	83,4653									
84 Flottenstraße	0,0982	12	19,9203	841 Flottenstraße	19,9203	841 Flottenstraße	0,0982	19,9203	24	
85 Residenzstraße	18,0964	9	9,5535	851 Teichstraße	14,0940	851 Teichstraße	5,7055	9,5535	15	
86 Schamwebersstraße	12,2790	10	14,3117	852 Schäfersee		852 Schäfersee	12,3909	14,0940	19	
87 Flughafentegel	0,7165	11	18,1322	861 Schamwebersstraße	14,3117	861 Schamwebersstraße	12,2790	14,3117	20	
88 Borsigwerke	0,5474	14	15,6489	871 Flughafentegel	18,1322	871 Flughafentegel	0,7165	18,1322	23	
89 Alt-Tegel	12,6617	6	0,0000	881 Borsigdamme	83,4653	881 Borsigdamme	0,4449	83,4653	27	
				882 Flohrstraße		882 Flohrstraße	0,1025	15,6489	21	
				891 Ehrenpfortenberg	11,5166	891 Ehrenpfortenberg	0,0110	0,0000	1	
				892 Tegeler See		892 Tegeler See	0,0833	10,5882	17	
90 Konradshöhe	2,3799	3	4,4229	893 Tegeler Halen		893 Tegeler Halen	3,7850	11,5166	18	
91 Helligensee	6,6509	2	3,1594	894 Ziekowstraße		894 Ziekowstraße	4,0014	4,7721	8	
92 Frohnau	6,7898	5	6,3163	895 Tegel Süd		895 Tegel Süd	4,7249	8,7453	14	
93 Hermsdorf	6,8677	4	4,1572	896 Saatwinkel		896 Saatwinkel	0,1060	4,7970	9	
94 Waldmannslust	4,1431	8	10,2286	901 Konradshöhe	4,4229	901 Konradshöhe	2,3799	4,4229	7	
95 Lübars	1,9506	1	3,0893	911 Alt-Helligensee	3,4307	911 Alt-Helligensee	2,4523	3,4307	4	
96 Alt-Willenau	26,8052	7	7,0084	912 Schurzendorf		912 Schurzendorf	4,1986	3,1594	3	
97 Breitenbachstraße	0,2136	13	65,2015	921 Hubertusweg	23,9224	921 Hubertusweg	0,7263	23,9224	25	
				922 Zeitlinger Platz		922 Zeitlinger Platz	6,0636	4,2075	6	
				931 Hermsdorf West	5,0024	931 Hermsdorf West	3,4450	4,1572	5	
				932 Hermsdorf Ost		932 Hermsdorf Ost	3,2227	5,0024	10	
				941 Waldmannslust	10,2286	941 Waldmannslust	4,1431	10,2286	16	
				951 Lübars	3,0893	951 Lübars	1,9506	3,0893	2	
				961 Hermsdorfer Straße	17,0734	961 Hermsdorfer Straße	4,8748	17,0734	22	
				962 Lößbäcker Straße		962 Lößbäcker Straße	1,0917	8,1720	13	
				963 Märkisches Viertel		963 Märkisches Viertel	15,3280	7,7402	12	
				964 Tessenowstraße		964 Tessenowstraße	5,5107	7,0084	11	
				971 Breitenbachstraße	65,2015	971 Breitenbachstraße	0,2136	65,2015	26	

4.2.2.21 Bezirk Marzahn

- Sozialindex 1997
- Anteil der Männer an der Bevölkerung, 1995
- Anteil der Personen unter 18 Jahren an der Bevölkerung, 1995
- Anteil der Personen im Alter von 18 bis unter 35 Jahren an der Bevölkerung, 1995
- Anteil der Personen im Alter 35 bis unter 65 Jahren an der Bevölkerung, 1995
- Anteil der Personen über 65 Jahre an der Bevölkerung, 1995
- Anteil der ausländischen Personen an der Bevölkerung, 1995

Abbildung A 4.2.2.281: Sozialindex 1997
Bezirk Marzahn, Statistische Gebiete



Abbildung A 4.2.2.282: Sozialindex 1997
Bezirk Marzahn, Verkehrszellen



**Tabelle A 4 2.2.141: Sozialindex, 1997
Bezirk Marzahn**

Wert für Bezirk Marzahn : (Designfaktor: 0,8734)		0,4168									
Städtisches Gebiet	% der Bezirksbevölkerung	Wert	Rang	Minimaler Wert	Maximaler Wert	Verkehrszelle	% der Bezirksbevölkerung	Wert	Rang		
180 Bitterfelder Straße	0,3461	-4,0436	8	-4,0436	-4,0436	1801 Bitterfelder Straße	0,3461	-4,0436	16		
181 Ahrensfelde-Süd	21,5718	0,1775	4	0,0498	0,2132	1811 Stadtrand siedlung	4,7041	0,0498	12		
182 Bürgerpark	39,6118	0,5412	2	0,2414	0,6951	1812 Havemannstraße	16,8677	0,2132	9		
						1821 Franz-Stenzer-Straße	8,7178	0,5841	5		
						1822 Mehrower Allee (S) östl.	9,9435	0,5776	6		
						1823 Lea-Grundrig-Straße	14,0878	0,6351	4		
183 Marzahner Chaussee	1,0692	-0,4496	7	-3,1807	-0,3720	1824 Glimbecker Ring	6,8627	0,2414	8		
						1831 Marzahner Chaussee	1,0397	-0,3720	14		
184 Springpfuhl	24,8486	0,8085	1	0,5322	0,7360	1832 Alte Rhinsstraße	0,0295	-3,1807	15		
						1841 Springpfuhl (S) östl.	11,8551	0,6503	3		
						1842 Bruno-Baum-Straße	2,4482	0,7360	2		
185 Kleinberg	0,0025	-4,0951	9	-4,0951	-4,0951	1843 Auersbergerstr., Schulen	10,5453	0,5322	7		
186 Biesdorf-Nord	8,2096	0,4764	3	0,0488	0,8015	1851 Kleinberg	0,0025	-4,0951	17		
						1861 Öseler Str., Rapsweg	3,5457	0,0488	13		
187 Alt-Biesdorf (Straße)	1,2319	0,1263	5	0,1263	0,1263	1862 Cecilienstraße	4,6839	0,8015	1		
188 Biesdorf-Süd	3,1084	0,0790	6	0,0790	0,0790	1871 Alt-Biesdorf (Straße)	1,2319	0,1263	10		
						1881 Biesdorf-Süd	3,1084	0,0790	11		

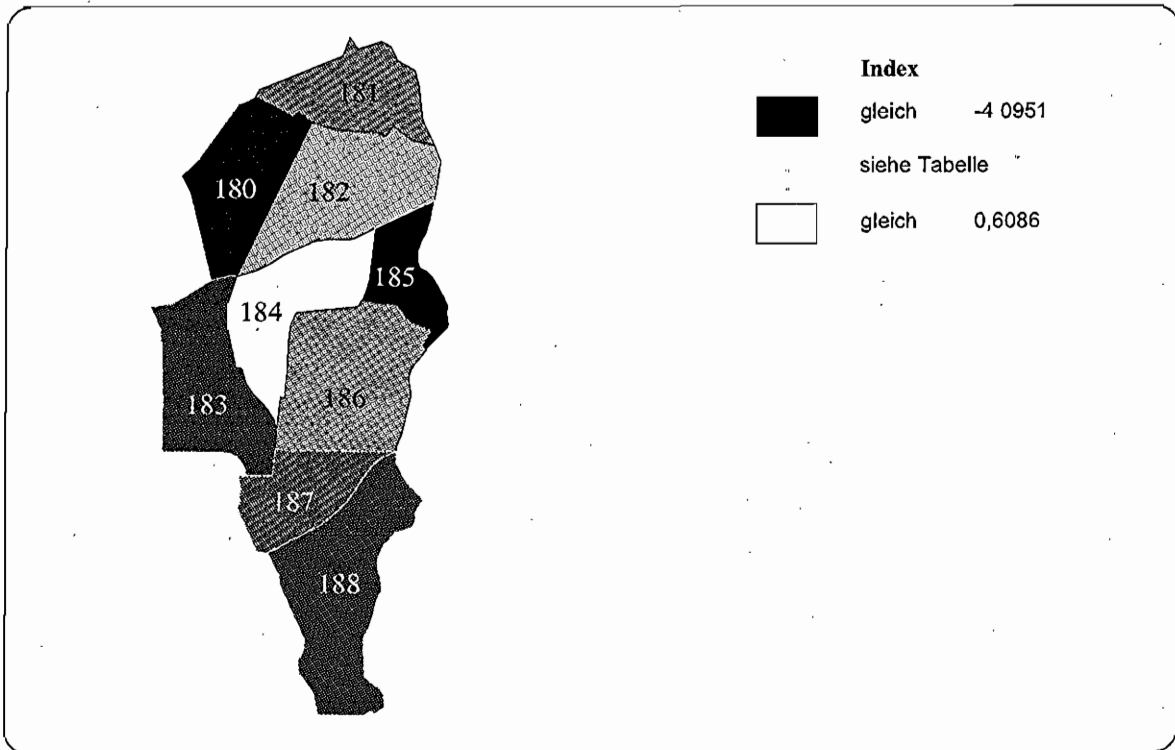
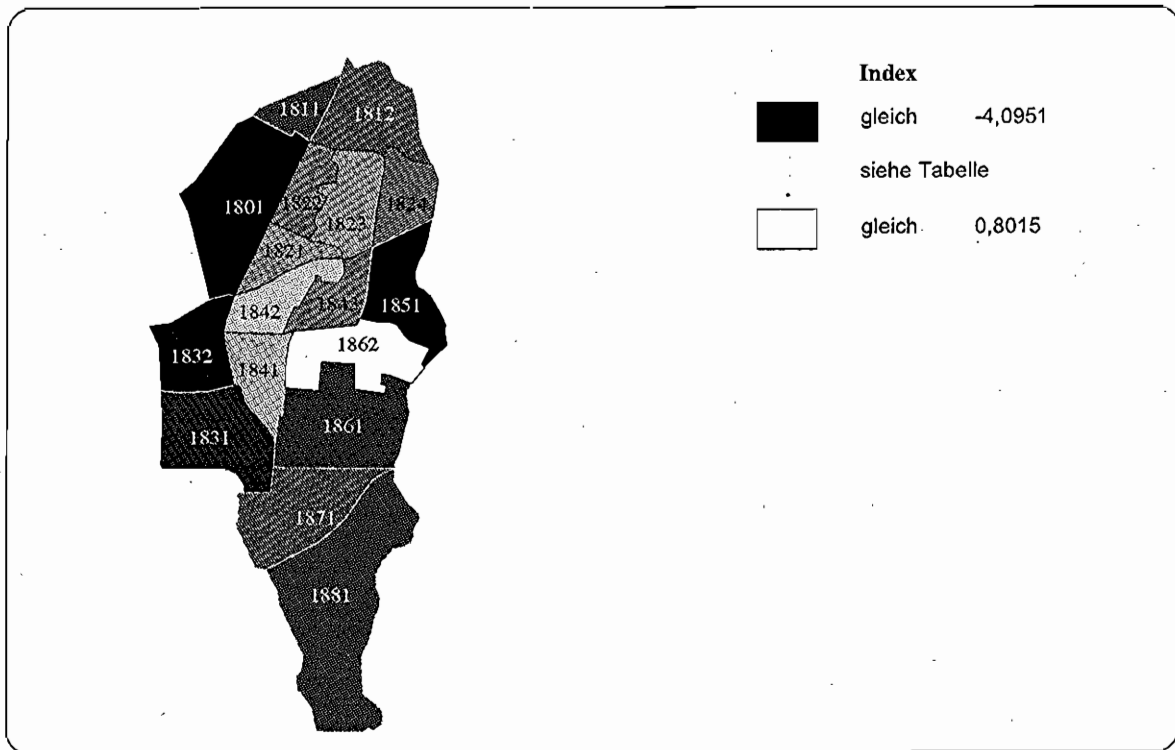
**Abbildung A 4.2.2.283: Anteil der Männer an der Bevölkerung, 1995
Bezirk Marzahn, Statistische Gebiete**

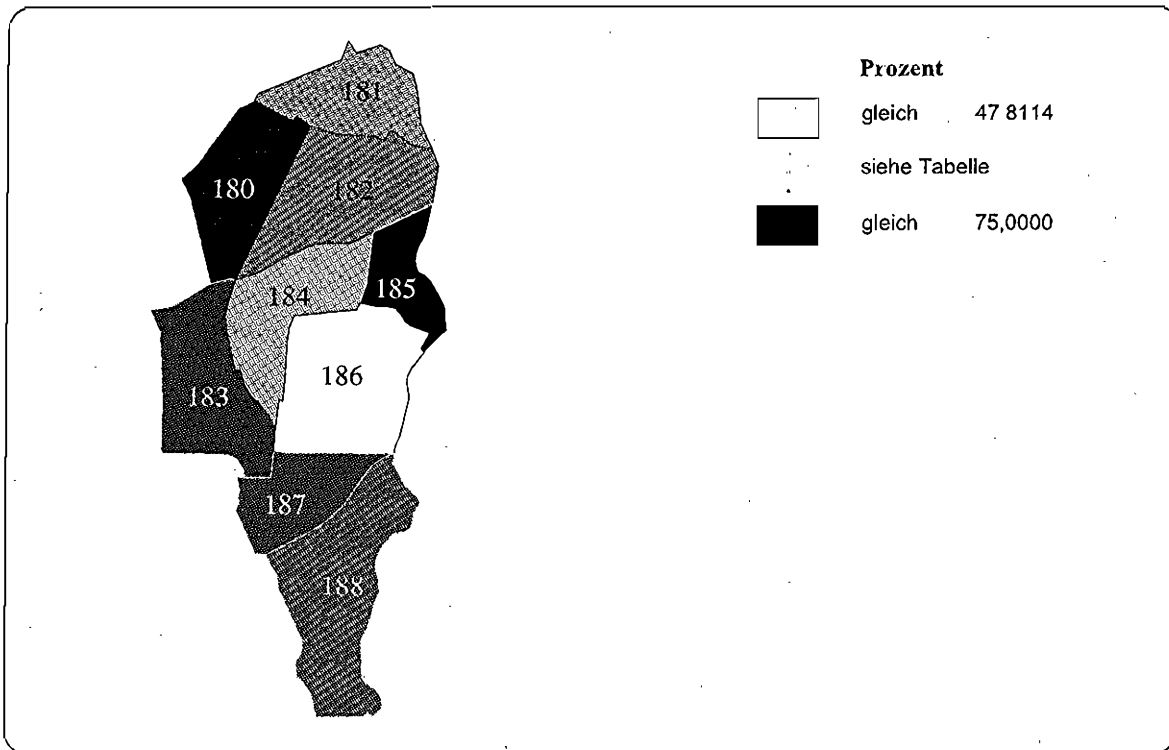

**Abbildung A 4.2.2.284: Anteil der Männer an der Bevölkerung, 1995
Bezirk Marzahn, Verkehrszellen**



Tabelle A 4.2.2.142: Anteil der Männer an der Bevölkerung, 1995
Bezirk Marzahn

Statistisches Gebiet	% der Bezirksbevölkerung	Wert	Rang	Minimaler Wert	Maximaler Wert	Verkehrszelle	% der Bezirksbevölkerung	Wert	Rang
Wert für Bezirk Marzahn:	49,3448								
Minimaler Verkehrszellenwert:	46,9289								
Maximaler Verkehrszellenwert:	78,7234								
180 Bitterfelder Straße	0,3461	68,4211	8	68,4211	68,4211	1801 Bitterfelder Straße	0,3461	68,4211	15
181 Ahrensielide-Süd	21,5718	49,5166	3	49,4925	49,5233	1811 Stadtrandstiedlung	4,7041	49,4925	8
182 Bürgerpark	39,6118	49,8258	4	49,2109	50,1648	1812 Havemannstraße	16,8677	49,8233	10
183 Marzahner Chaussee	1,0692	55,5817	7	54,3245	78,7234	1821 Franz-Sienzer-Straße	8,7178	49,2109	5
184 Springpfluhl	24,8486	48,6070	2	47,9086	49,3209	1822 Meitrower Allee (S) östl	9,9495	49,5072	9
185 Kleinberg	0,0025	75,0000	9	75,0000	75,0000	1823 Lea-Grundig-Straße	14,0878	49,4225	7
186 Biesdorf-Nord	8,2096	47,8114	1	46,9289	48,9724	1824 Giambecker Ring	6,8627	50,1648	11
187 Alt-Biesdorf (Straße)	1,2319	50,9434	6	50,9434	50,9434	1831 Marzahner Chaussee	1,0397	54,9245	14
188 Biesdorf-Süd	3,1084	50,8690	5	50,8690	50,8690	1832 Alte Rhinstraße	0,0295	78,7234	17
						1841 Springpfluhl (S) östl	11,8551	48,1162	3
						1842 Bruno-Baum-Straße	2,4482	47,9086	2
						1843 Auersbergstr., Schufen	10,5453	49,3209	6
						1851 Kleinberg	0,0025	75,0000	16
						1861 Öseler Str., Rapsweg	3,5457	48,9724	4
						1862 Cecilienstraße	4,6639	46,9289	1
						1871 Alt-Biesdorf (Straße)	1,2319	50,9434	13
						1881 Biesdorf-Süd	3,1084	50,8690	12

Abbildung A 4.2.2.285: Anteil der Personen unter 18 Jahren an der Bevölkerung, 1995
Bezirk Marzahn, Statistische Gebiete

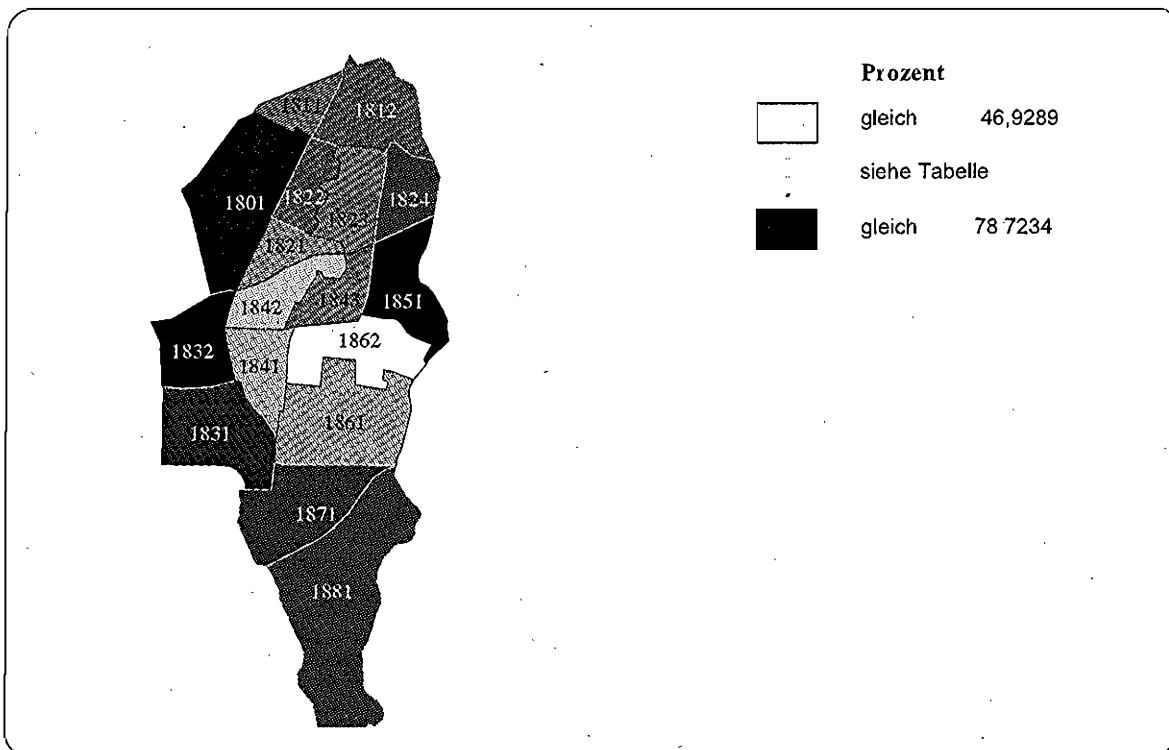

Abbildung A 4.2.2.286: Anteil der Personen unter 18 Jahren an der Bevölkerung, 1995
Bezirk Marzahn, Verkehrszellen



**Tabelle A 4.2.2.143: Anteil der Personen unter 18 Jahren an der Bevölkerung 1995
Bezirk, Marzahn**

Städtisches Gebiet	% der Bezirksbevölkerung	Wert	Rang	Minimaler Wert	Maximaler Wert	Verkehrszelle	% der Bezirksbevölkerung	Wert	Rang
Wert für Bezirk Marzahn:	25,9995								
Minimaler Verkehrszellenwert:	8,5106								
Maximaler Verkehrszellenwert:	34,2644								
180 Bitterfelder Straße	0,3461	17,9673	2	17,9673	17,9673	1801 Bitterfelder Straße	0,3461	17,9673	5
181 Ahrensfelde-Süd	21,5718	33,3750	9	32,4786	34,2644	1811 Stadtrandseidlung	4,7041	32,4786	16
182 Bürgerpark	39,6118	27,0815	8	24,7852	29,1377	1812 Havemannstraße	16,6677	34,2644	17
183 Marzahner Chaussee	1,0692	16,1575	1	8,5106	16,3746	1821 Franz-Stenzer-Straße	8,7178	25,0486	13
184 Springpühl	24,8486	20,7008	5	15,7300	22,7451	1822 Mehrower Allee (S) östl.	9,9435	24,7852	11
185 Kienberg	0,0025	25,0000	7	25,0000	25,0000	1823 Lea-Grundig-Straße	14,0878	28,9588	14
186 Biesdorf-Nord	8,2096	20,3015	4	17,4167	22,4946	1824 Glanbecker Ring	6,8627	29,1377	15
187 Alt-Biesdorf (Straße)	1,2319	18,9189	3	18,9189	18,9189	1831 Marzahner Chaussee	1,0397	16,3746	9
188 Biesdorf-Süd	3,1084	22,0493	6	22,0493	22,0493	1832 Alte Plinstraße	0,0295	8,5106	1
						1841 Springpühl (S) östl.	11,8551	19,9089	7
						1842 Bruno-Baum-Straße	2,4482	15,7300	2
						1843 Auersbergerstr., Schulen	10,5453	22,7451	10
						1851 Kienberg	0,0025	25,0000	12
						1861 Oeeler Str., Rapsweg	3,5457	17,4167	4
						1862 Cecilienstraße	4,6639	22,4946	9
						1871 Alt-Biesdorf (Straße)	1,2319	18,9189	6
						1881 Biesdorf-Süd	3,1084	22,0493	8

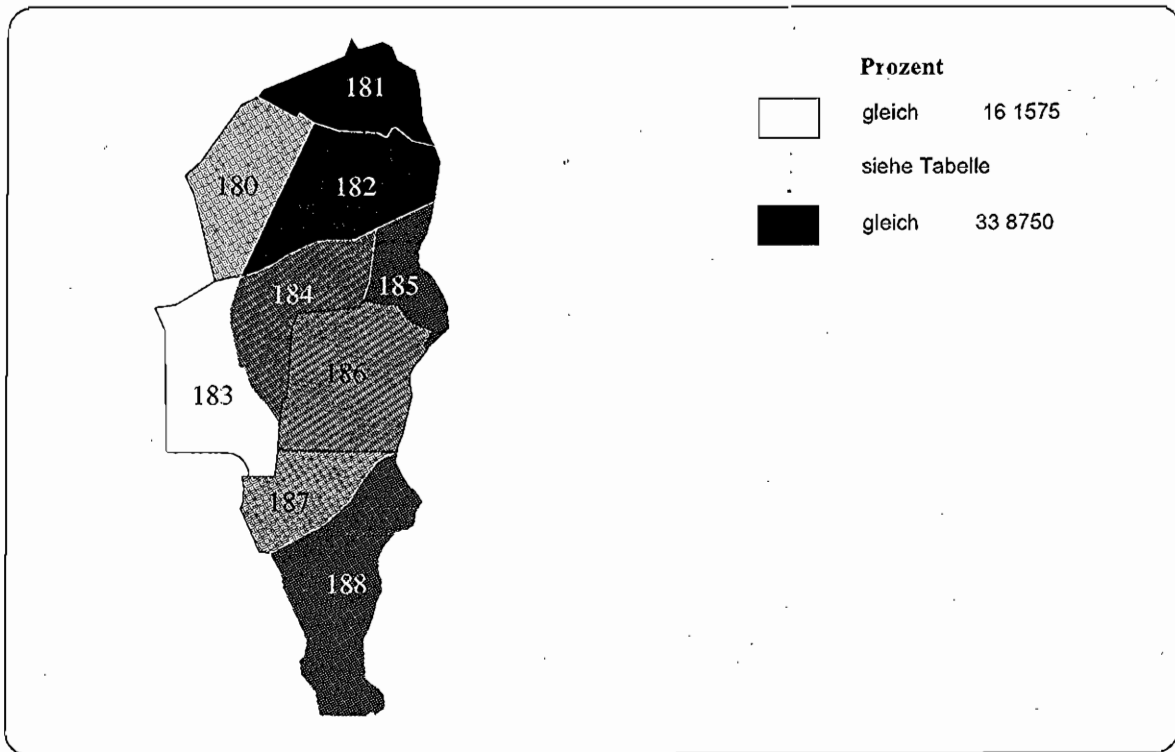
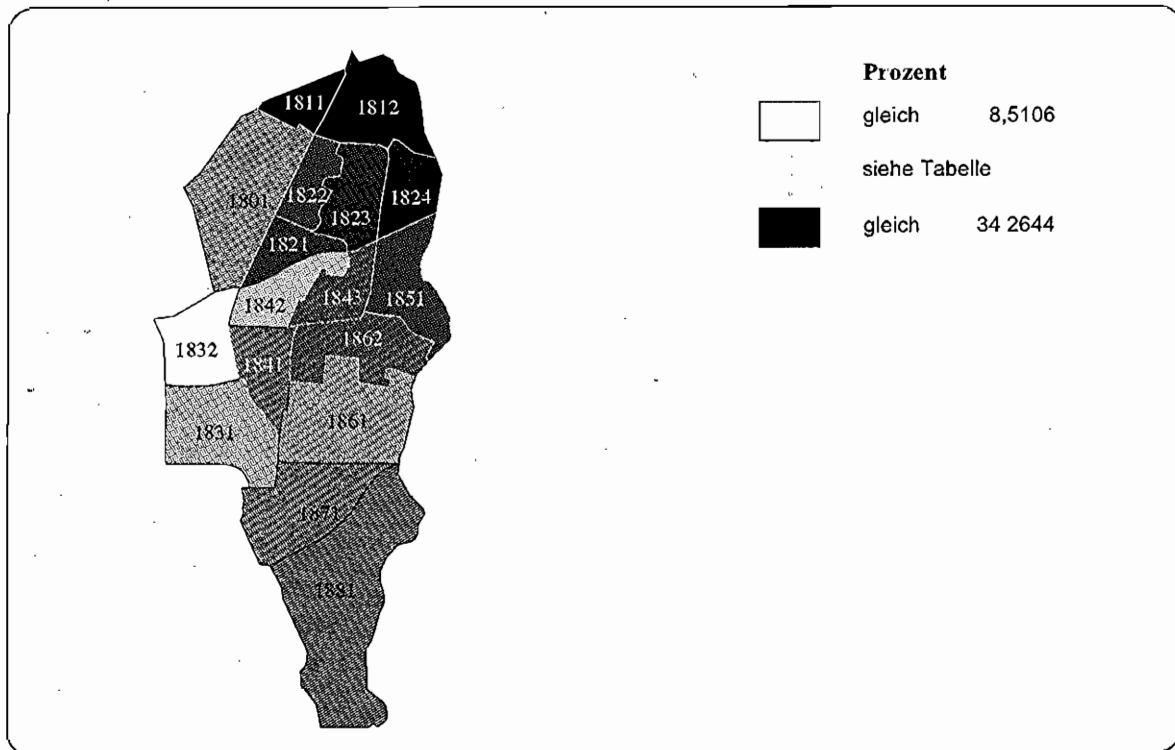
Abbildung A 4.2.2.287: Anteil der Personen im Alter von 18 bis unter 35 Jahren an der Bevölkerung, 1995
Bezirk Marzahn, Statistische Gebiete



Abbildung A 4.2.2.288: Anteil der Personen im Alter von 18 bis unter 35 Jahren an der Bevölkerung, 1995
Bezirk Marzahn, Verkehrszellen



Tabelle A 4.2.144: Anteil der im Alter von 18 bis unter 35 Jahren an der Bevölkerung, 1995
Bezirk Marzahn

Wert für Bezirk Marzahn:			% der Bezirksbevölkerung			Verkehrszelle			% der Bezirksbevölkerung			Rang
Statistisches Gebiet	Minimaler Verkehrszellenwert	Maximaler Verkehrszellenwert	Wert	Rang	Minimaler Wert	Maximaler Wert	Verkehrszelle	Wert	Rang	Wert	Rang	
180 Bitterfelder Straße	23,0324	14,8936	39,2015	8	39,2015	39,2015	1801 Bitterfelder Straße	0,3461	16	39,2015	16	
181 Ahrensfelde-Süd	21,5718	75,0000	28,2020	7	27,8585	29,4338	1811 Stadtrandpiedung	4,7041	15	29,4938	15	
182 Bürgerpark	39,6118		21,5006	4	19,7904	26,2907	1812 Havemannstraße	16,8677	14	27,8585	14	
183 Marzahner Chaussee	1,0692		21,4454	3	14,8936	21,6314	1821 Franz-Stenzer-Straße	8,7178	8	21,3591	8	
184 Springpühl	24,8486		21,6160	5	19,8614	22,2447	1822 Mehrower Allee (S) östl.	9,9435	7	20,7417	7	
185 Kienberg	0,0025		75,0000	9	75,0000	75,0000	1823 Lea-Grundig-Straße	14,0878	2	19,7904	2	
186 Blesdorf-Nord	8,2096		21,9008	6	20,2452	24,0787	1824 Glambeker Ring	6,8627	13	26,2307	13	
187 Alt-Biesdorf (Straße)	1,2319		20,4488	1	20,4488	20,4488	1831 Marzahner Chaussee	1,0397	10	21,6314	10	
188 Biesdorf-Süd	3,1084		20,7154	2	20,7154	20,7154	1832 Alte Rhinstraße	0,0295	1	14,8936	1	
							1841 Springpühl (S) östl.	11,3551	9	21,4191	9	
							1842 Bruno-Baum-Straße	2,4482	3	19,8614	3	
							1843 Aversbergerstr., Schulen	10,5453	11	22,2447	11	
							1851 Kienberg	0,0025	17	75,0000	17	
							1861 Oseler Str., Rapsweg	3,5457	12	24,0787	12	
							1862 Cecilienstraße	4,6639	4	20,2452	4	
							1871 Alt-Biesdorf (Straße)	1,2319	5	20,4488	5	
							1881 Biesdorf-Süd	3,1084	6	20,7154	6	

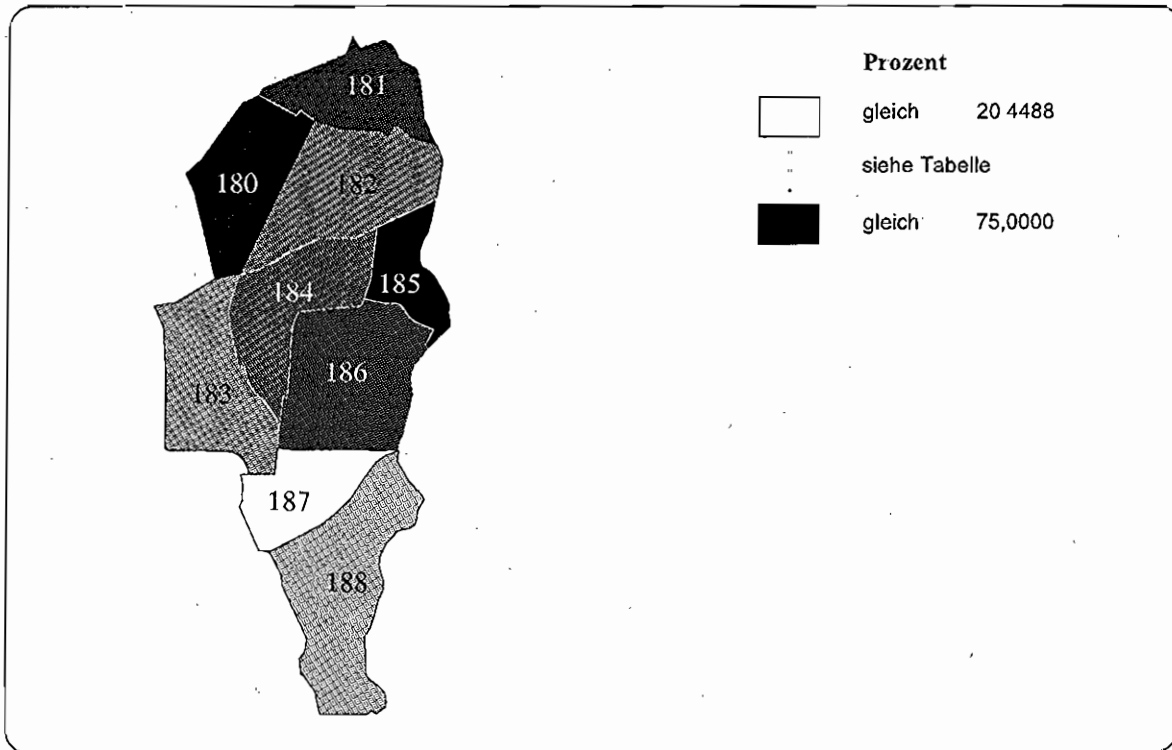
Abbildung A 4.2.2.289: Anteil der Personen im Alter von 35 bis unter 65 Jahren an der Bevölkerung, 1995
Bezirk Marzahn, Statistische Gebiete

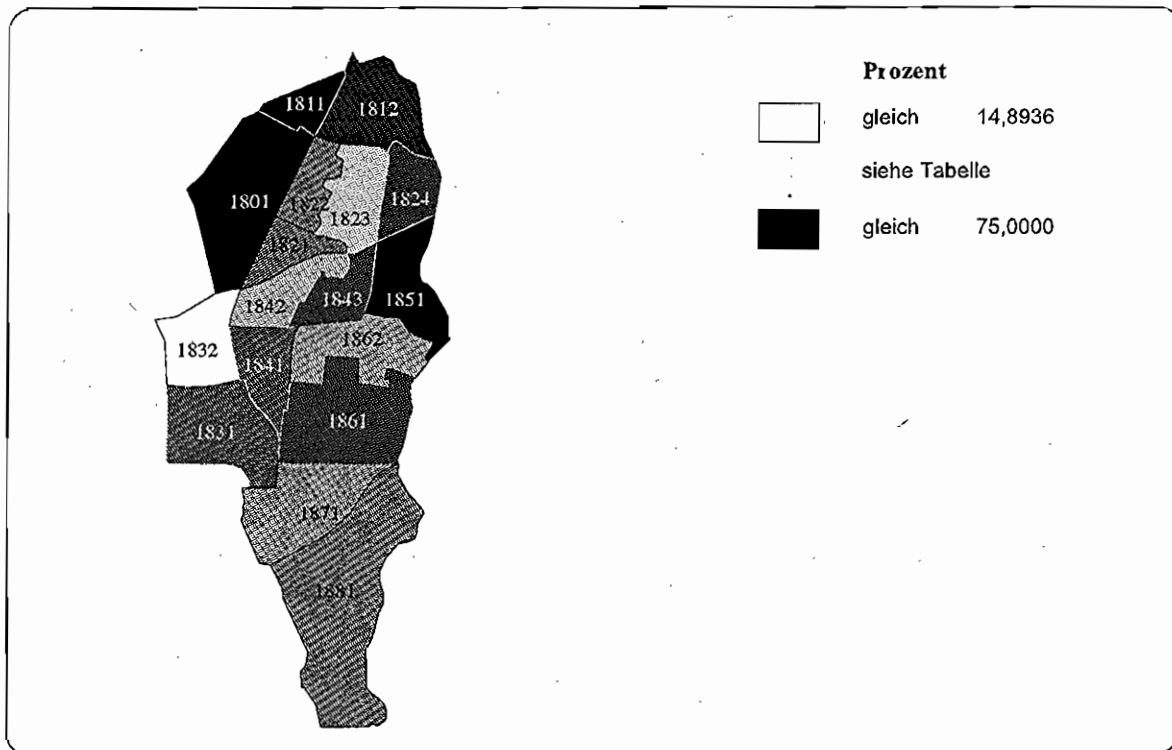

Abbildung A 4.2.2.290: Anteil der Personen im Alter von 35 bis unter 65 Jahren an der Bevölkerung, 1995
Bezirk Marzahn, Verkehrszellen



Tabelle A 4.2.2.145: Anteil der Personen im Alter von 35 bis unter 65 Jahren an der Bevölkerung, 1995
Bezirk Marzahn

Stallst/isches Gebiet	% der Bezirksbevölkerung	Wert	Rang	Minimaler Wert	Maximaler Wert	Verkehrszelle	% der Bezirksbevölkerung	Wert	Rang
Wert für Bezirk Marzahn :	44,4158								
Minimaler Verkehrszellenwert :	0,0000								
Maximaler Verkehrszellenwert :	68,0651								
180 Bitterfelder Straße	0,3461	39,9274	3	39,9274	39,9274	1801 Bitterfelder Straße	0,3461	39,9274	4
181 Ahrensfelds-Süd	21,5718	34,2390	2	34,1862	34,4284	1811 Stadtrandriedung	4,7041	34,4284	3
182 Bürgerpark	39,6118	46,0827	7	40,8367	47,5044	1812 Havemannstraße	16,8677	34,1862	2
						1821 Franz-Stenzer-Straße	8,7178	47,4526	11
						1822 Mehrower Allee (S) östl.	9,9435	47,5044	12
183 Marzahner Chaussee	1,0692	50,7051	9	50,2115	68,0651	1823 Lea-Grundig-Straße	14,0878	46,7871	10
						1824 Glimbecker Ring	6,8627	40,8367	5
184 Springpluhl	24,8486	50,3489	8	49,5681	51,9117	1831 Marzahner Chaussee	1,0397	50,2115	14
						1832 Alte Rhinsstraße	0,0295	68,0651	17
						1841 Springpluhl (S) östl.	11,8551	49,5681	13
185 Kienberg	0,0025	0,0000	1	0,0000	0,0000	1842 Bruno-Baum-Straße	2,4482	51,9117	16
186 Biesdorf-Nord	8,2096	44,2225	4	44,0463	44,4543	1843 Aurersbergerstr., Schufen	10,5453	50,8638	15
						1851 Kienberg	0,0025	0,0000	1
187 Alt-Biesdorf (Straße)	1,2319	44,6711	5	44,6711	44,6711	1861 Oseler Str., Rapsweg	3,5457	44,4543	7
188 Biesdorf-Süd	3,1084	45,1496	6	45,1496	45,1496	1862 Cecilienstraße	4,6639	44,0463	6
						1871 Alt-Biesdorf (Straße)	1,2319	44,6711	8
						1881 Biesdorf-Süd	3,1084	45,1496	9

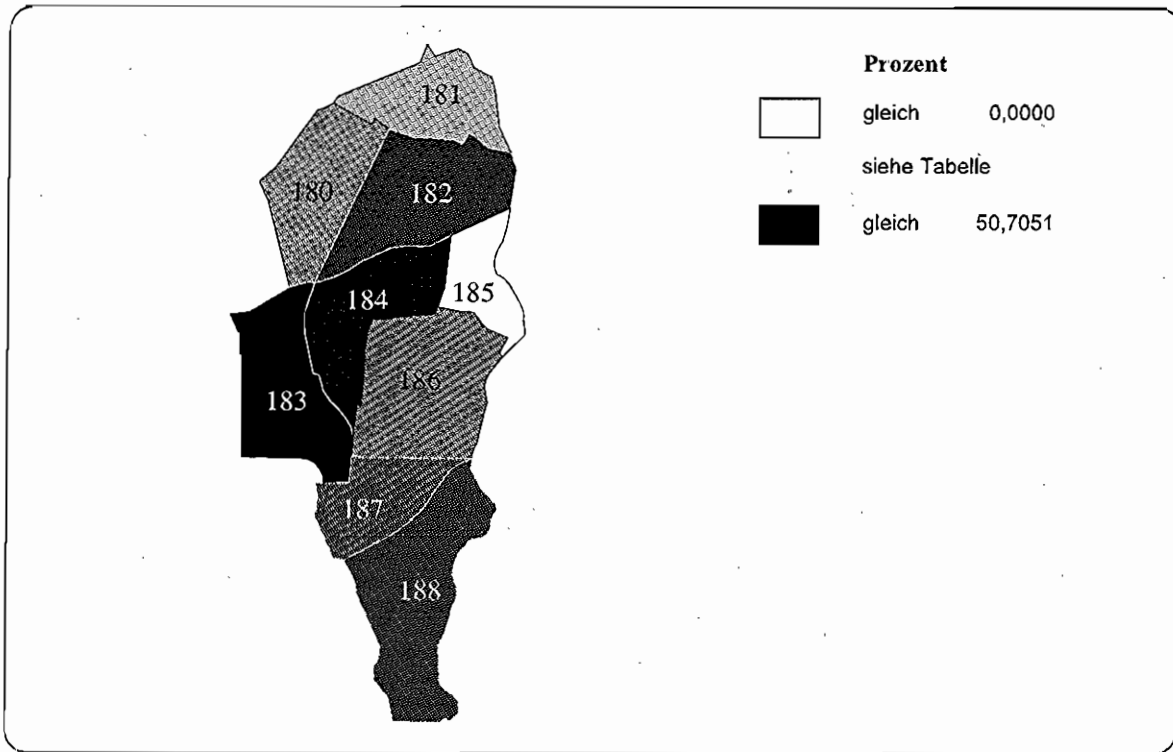
Abbildung A 4.2.2.291: Anteil der Personen über 65 Jahre an der Bevölkerung, 1995
Bezirk Marzahn, Statistische Gebiete

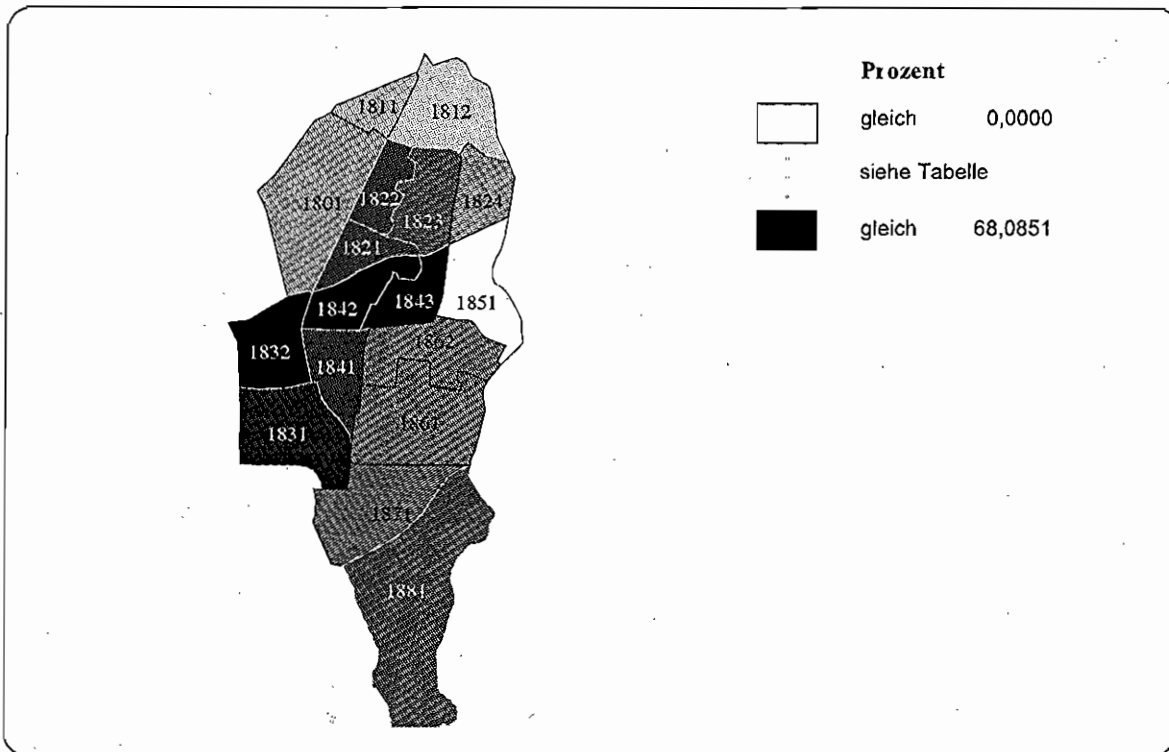

Abbildung A 4.2.2.292: Anteil der Personen über 65 Jahre an der Bevölkerung, 1995
Bezirk Marzahn, Verkehrszellen



**Tabelle A 4.2.2.146: Anteil der Personen über 65 Jahre an der Bevölkerung, 1995
Bezirk Marzahn**

Statistisches Gebiet	% der Bezirksbevölkerung			Verkehrszelle			% der Bezirksbevölkerung			Rang
	Wert	Rang	Maximaler Wert	Wert	Rang	Maximaler Wert	Wert	Rang	Maximaler Wert	
180 Bitterfelder Straße	0,3461	2	2,9038	1801 Bitterfelder Straße	0,3461	2,9038	2	2,9038	2	
181 Ahrensfelde-Süd	21,5718	3	3,6592	1811 Stadtrandseidung	4,7041	3,6592	3	3,6592	3	
182 Bürgerpark	39,6118	4	3,7349	1812 Havemannstraße	16,8677	3,6909	4	3,6909	4	
183 Marzahner Chaussee	1,0692	6	8,5106	1821 Franz-Stenzer-Straße	8,7178	6,1397	8	6,1397	8	
184 Springpluhl	24,8486	5	4,1463	1822 Mehrower Allee (S) Ostl.	9,9435	6,9687	9	6,9687	9	
185 Kienberg	0,0025	1	0,0000	1823 Lea-Grundig-Straße	14,0878	4,4638	7	4,4638	7	
186 Biesdorf-Nord	8,2096	8	13,5751	1824 Glambecker Ring	6,8627	3,7349	5	3,7349	5	
187 Alt-Biesdorf (Straße)	1,2319	9	15,9612	1831 Marzahner Chaussee	1,0397	11,7825	12	11,7825	12	
188 Biesdorf-Süd	3,1084	7	12,0857	1832 Alte Fährstraße	0,0295	8,5106	10	8,5106	10	
				1841 Springpluhl (S) Ostl.	11,8651	9,1039	11	9,1039	11	
				1842 Bruno-Baum-Straße	2,4482	12,4968	14	12,4968	14	
				1843 Auersbergerstr., Schulen	10,5459	4,1463	6	4,1463	6	
				1851 Kienberg	0,0025	0,0000	1	0,0000	1	
				1861 Oseler Str., Rapelweg	3,5457	14,0503	16	14,0503	16	
				1862 Cecilienstraße	4,6639	13,2139	15	13,2139	15	
				1871 Alt-Biesdorf (Straße)	1,2319	15,9612	9	15,9612	9	
				1881 Biesdorf-Süd	3,1084	12,0857	7	12,0857	7	

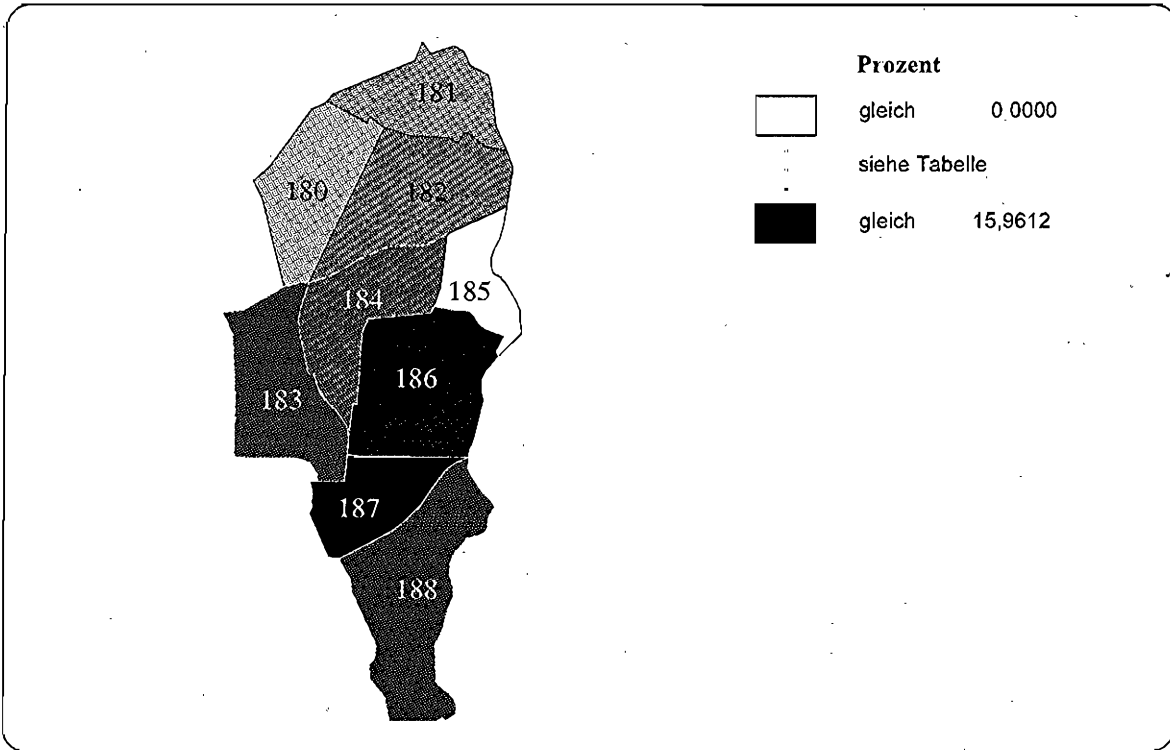
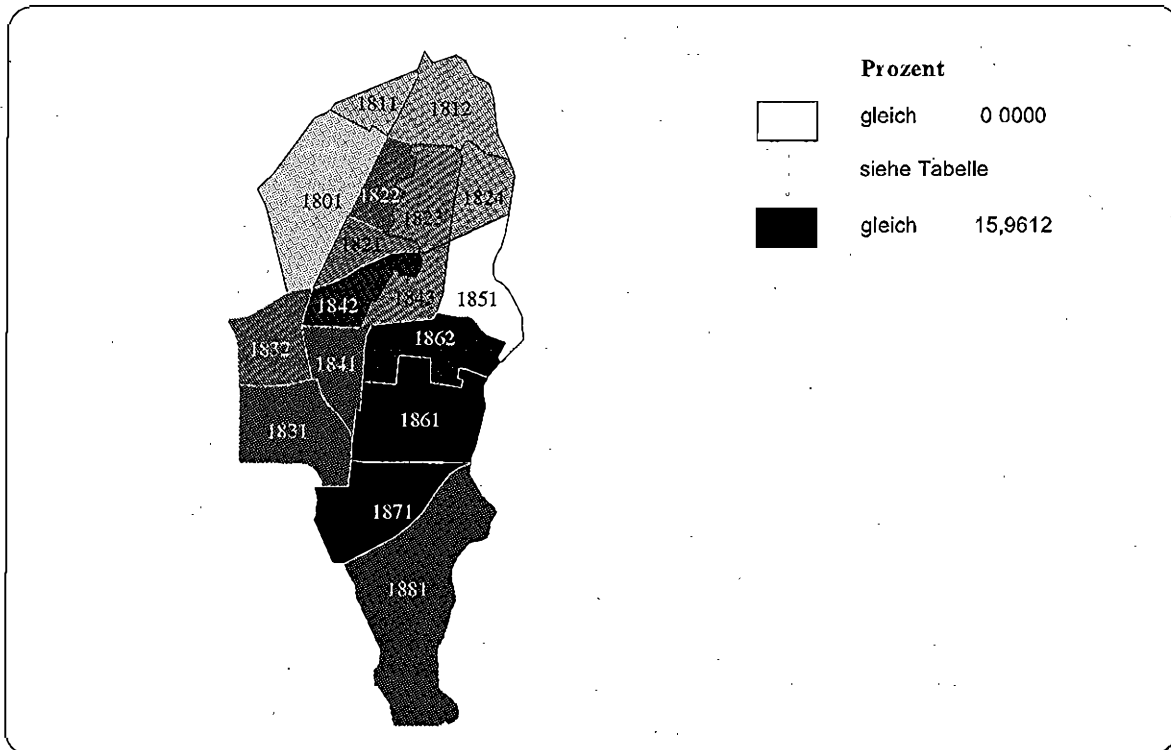
Abbildung A 4.2.2.293: Anteil der ausländischen Personen an der Bevölkerung, 1995
Bezirk Marzahn, Statistische Gebiete



Abbildung A 4.2.2.294: Anteil der ausländischen Personen an der Bevölkerung, 1995
Bezirk Marzahn, Verkehrszellen



**Tabelle A 4.2.2.147: Anteil der ausländischen Personen an der Bevölkerung, 1995
Bezirk Marzahn**

Statistisches Gebiet	% der Bezirksbevölkerung			Verkehrszelle			% der Bezirksbevölkerung		
	Wert	Rang	Maximaler Wert	Wert	Rang	Maximaler Wert	Wert	Rang	Maximaler Wert
180 Bitterfelder Straße	0,3461	9	74,4102	1801 Bitterfelder Straße	0,3461	74,4102	17		
181 Ahrensfelde-Süd	21,5718	4	3,2996	1811 Stadtrandanlieger	4,7041	5,6891	11		
182 Bürgerpark	39,6118	2	1,4701	1812 Havemannstraße	16,8677	2,6331	10		
				1821 Franz-Stenzer-Straße	8,7178	1,4701	2		
				1822 Mehrower Allee (S) östl.	9,9435	1,8448	5		
183 Märzahner Chaussee	1,0692	8	17,0997	1823 Lea-Grundig-Straße	14,0878	1,6767	4		
				1824 Glanbecker Ring	6,8927	2,3892	8		
184 Springpluhl	24,8486	3	1,4834	1831 Märzahner Chaussee	1,0397	17,0997	15		
				1832 Alte Rhinstraße	0,0295	55,3191	16		
185 Kienberg	0,0025	1	0,0000	1841 Springpluhl (S) östl.	11,8551	2,2362	6		
186 Biesdorf-Nord	8,2096	5	2,3842	1842 Bruno-Baum-Straße	2,4482	2,4378	9		
				1843 Auersbergerstr., Schulen	10,5453	1,4834	3		
187 Alt-Biesdorf (Straße)	1,2319	6	13,4625	1851 Kienberg	0,0025	0,0000	1		
188 Biesdorf-Süd	3,1084	7	14,8343	1861 Oseler Str., Rapsweg	3,5457	15,8044	14		
				1862 Cecilienstraße	4,6639	2,9842	7		
				1871 Alt-Biesdorf (Straße)	1,2319	13,4625	12		
				1881 Biesdorf-Süd	3,1084	14,8343	13		

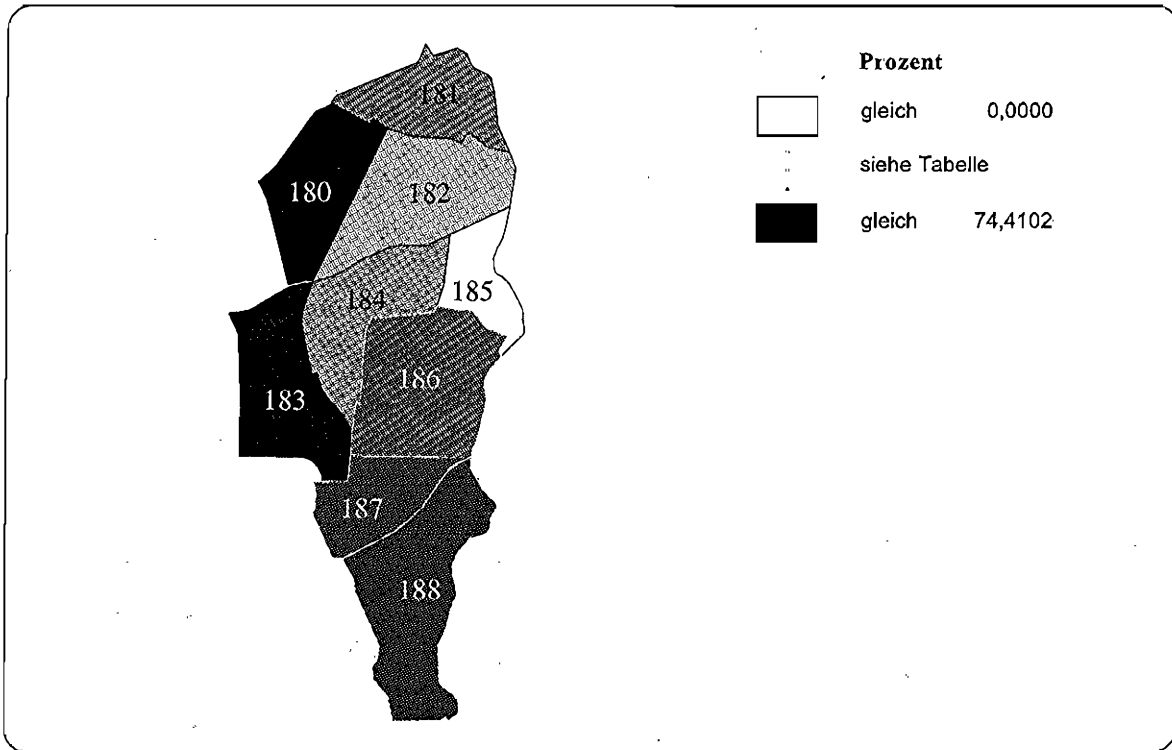
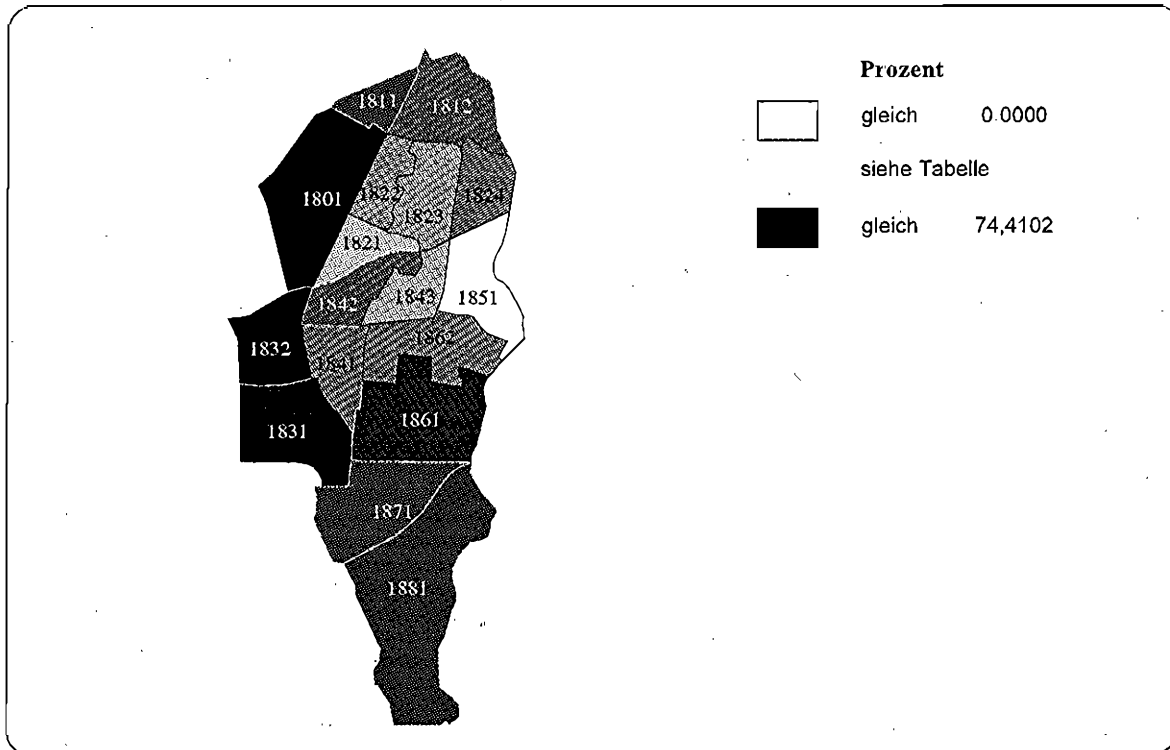
4.2.2.22 Bezirk Hohenschönhausen

- Sozialindex 1997
- Anteil der Männer an der Bevölkerung, 1995
- Anteil der Personen unter 18 Jahren an der Bevölkerung, 1995
- Anteil der Personen im Alter von 18 bis unter 35 Jahren an der Bevölkerung, 1995
- Anteil der Personen im Alter 35 bis unter 65 Jahren an der Bevölkerung, 1995
- Anteil der Personen über 65 Jahre an der Bevölkerung, 1995
- Anteil der ausländischen Personen an der Bevölkerung, 1995

**Abbildung A 4.2.2.295: Sozialindex 1997
Bezirk Hohenschönhausen, Statistische Gebiete**

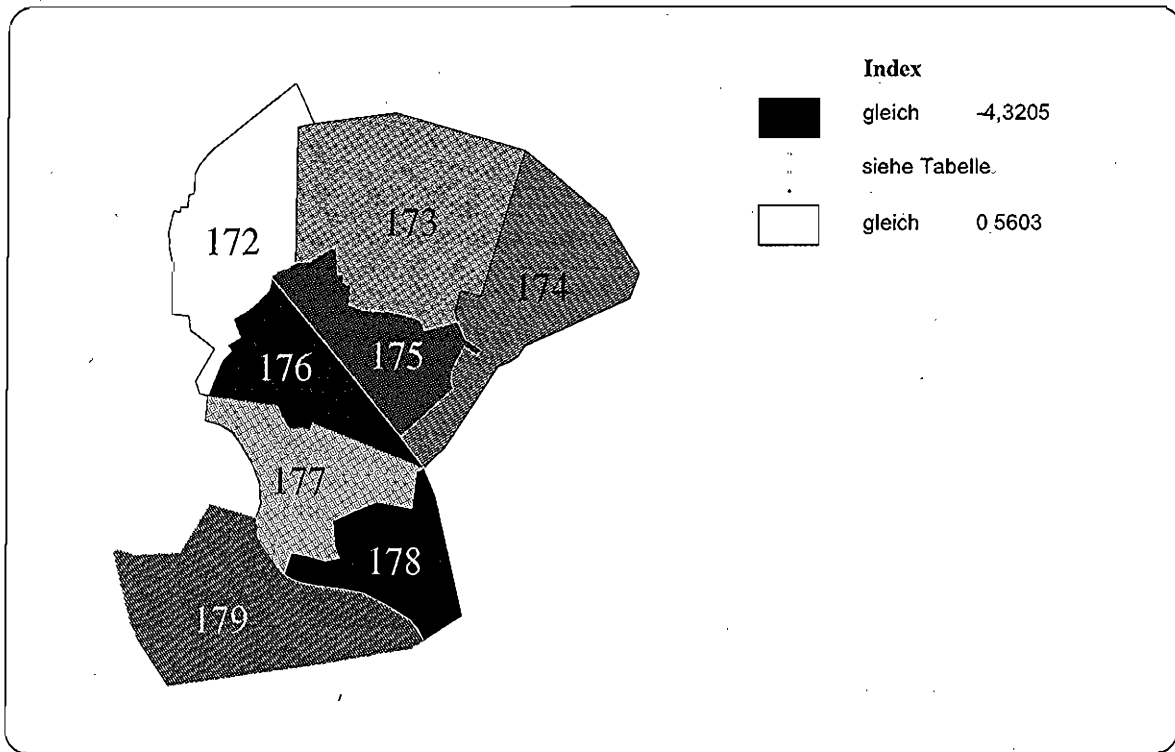

**Abbildung A 4.2.2.296: Sozialindex 1997
Bezirk Hohenschönhausen, Verkehrszellen**



Tabelle A 4.2.2.148: Sozialindex, 1997
Bezirk Hohenschönhausen

Wert für Bezirk Hohenschönhausen: (Designfaktor: 2,8568)		0,3965									
Statistisches Gebiet	% der Bezirksbevölkerung	Wert	Rang	Minimaler Wert	Maximaler Wert	Verkehrszelle	% der Bezirksbevölkerung	Wert	Rang		
172 Malchow	0,5823	0,5603	1	0,5603	0,5603	1721 Malchow	0,5823	0,5603	3		
173 Wartenberg	1,1879	0,3607	3	0,3607	0,3607	1731 Wartenberg	1,1879	0,3607	6		
174 Falkenberg	0,4325	0,3368	4	0,3368	0,3368	1741 Falkenberg	0,4325	0,3368	8		
175 Neu-Wartenberg	31,5386	0,1996	6	0,0546	0,3744	1751 Neubrandenburger Str.	14,3062	0,3744	5		
176 Neu-Hohenschönhausen	29,2004	0,1489	7	0,0365	0,5886	1752 Biesenbrower Straße	17,2325	0,0546	9		
177 Mühlengrund	11,7722	0,4813	2	0,3513	0,5882	1761 Ribitzter Straße	23,2549	0,0365	10		
178 Marzahner Straße	2,1148	-4,3205	8	-4,3205	-4,3205	1762 Am Breiten Luch	5,9455	0,5886	1		
179 Alt-Hohenschönhausen	23,1713	0,2504	5	-0,6097	0,4330	1771 Malchow-Weg	5,3097	0,3513	7		
						1772 Suermondtr., Hauptstr.	6,4625	0,5882	2		
						1781 Marzahner Straße	2,1148	-4,3205	13		
						1791 Konrad-Wolf-Straße	7,7299	-0,0150	11		
						1792 Genslersstraße	14,7010	0,4330	4		

Abbildung A 4.2.2 297: Anteil der Männer an der Bevölkerung, 1995
Bezirk Hohenschönhausen, Statistische Gebiete

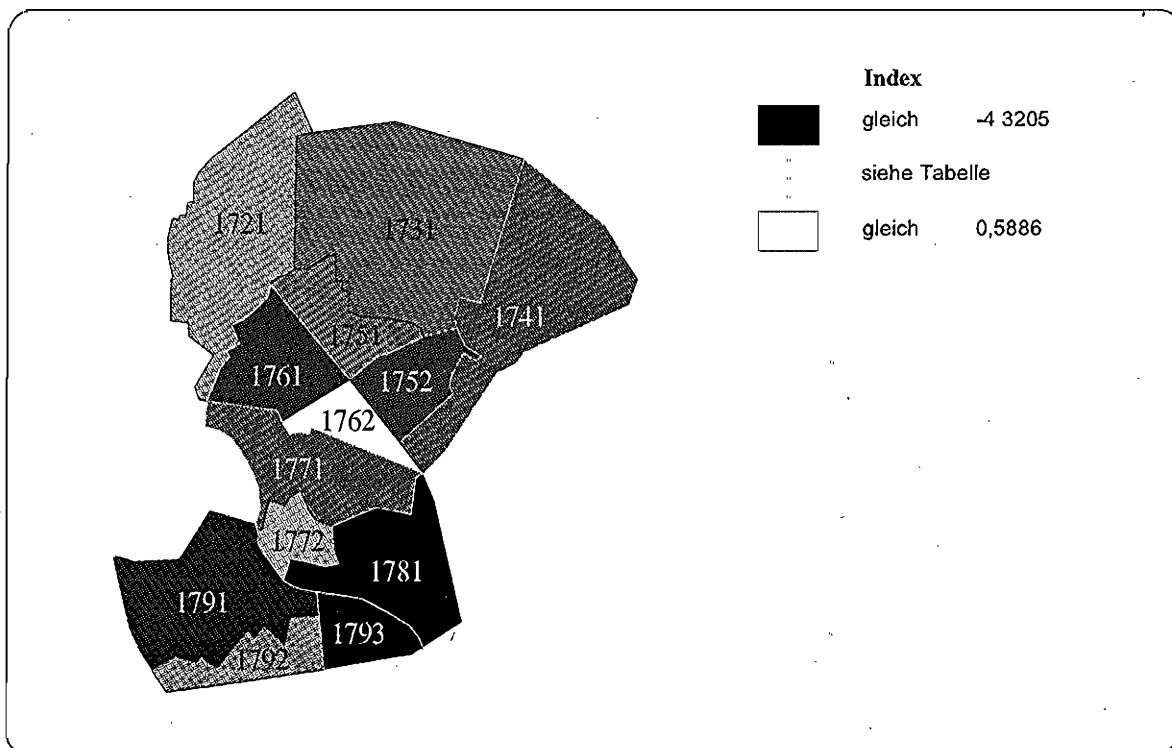

Abbildung A 4.2.2.298: Anteil der Männer an der Bevölkerung, 1995
Bezirk Hohenschönhausen, Verkehrszellen



**Tabelle A 4.2.2.149: Anteil der Männer an der Bevölkerung, 1995
Bezirk Hohenschönhausen**

Wert für Bezirk Hohenschönhausen:			% der Bezirksbevölkerung			Verkehrszelle			% der Bezirksbevölkerung			Rang		
Statistisches Gebiet	Minimaler Wert	Maximaler Wert	Wert	Rang	Minimaler Wert	Maximaler Wert	Verkehrszelle	Wert	Rang	Minimaler Wert	Maximaler Wert	Verkehrszelle	Wert	Rang
172 Malchow	49,5690	49,5690	0,5823	4	49,5690	49,5690	1721 Malchow	49,5690	6	0,5823	49,5690	1721 Malchow	49,5690	6
173 Wartenberg	50,9155	50,9155	1,1879	5	50,9155	50,9155	1731 Wartenberg	50,9155	9	1,1879	50,9155	1731 Wartenberg	50,9155	9
174 Falkenberg	51,6441	51,6441	0,4325	7	51,6441	51,6441	1741 Falkenberg	51,6441	11	0,4325	51,6441	1741 Falkenberg	51,6441	11
175 Neu-Wartenberg	48,4748	48,4748	31,5386	1	47,3013	49,4490	1751 Neubrandenburger Str.	47,3013	1	14,3082	47,3013	1751 Neubrandenburger Str.	47,3013	1
176 Neu-Hohenschönhausen	51,2162	51,2162	29,2004	6	50,0352	51,5181	1752 Biesenbrower Straße	49,4490	5	17,2325	49,4490	1752 Biesenbrower Straße	49,4490	5
177 Mühlengrund	49,1117	49,1117	11,7722	3	48,1424	50,2915	1761 Ribhitzer Straße	51,5181	10	23,2549	51,5181	1761 Ribhitzer Straße	51,5181	10
178 Marzahner Straße	62,6582	62,6582	2,1148	8	62,6582	62,6582	1762 Am Breiten Luch	50,0352	7	5,9465	50,0352	1762 Am Breiten Luch	50,0352	7
179 Alt-Hohenschönhausen	48,9819	48,9819	23,1713	2	48,4835	56,2712	1771 Malchower Weg	50,2915	8	5,3097	50,2915	1771 Malchower Weg	50,2915	8
							1772 Suemondstr., Hauptstr.	62,6582	2	6,4625	48,1424	1772 Suemondstr., Hauptstr.	48,1424	2
							1781 Marzahner Straße	62,6582	13	2,1148	62,6582	1781 Marzahner Straße	62,6582	13
							1791 Kennad-Wolf-Straße	56,2712	4	7,7299	49,2316	1791 Kennad-Wolf-Straße	49,2316	4
							1792 Genslerstraße	48,4835	3	14,7010	48,4835	1792 Genslerstraße	48,4835	3
							1798 Witzzenhauser Straße	56,2712	12	0,7404	56,2712	1798 Witzzenhauser Straße	56,2712	12

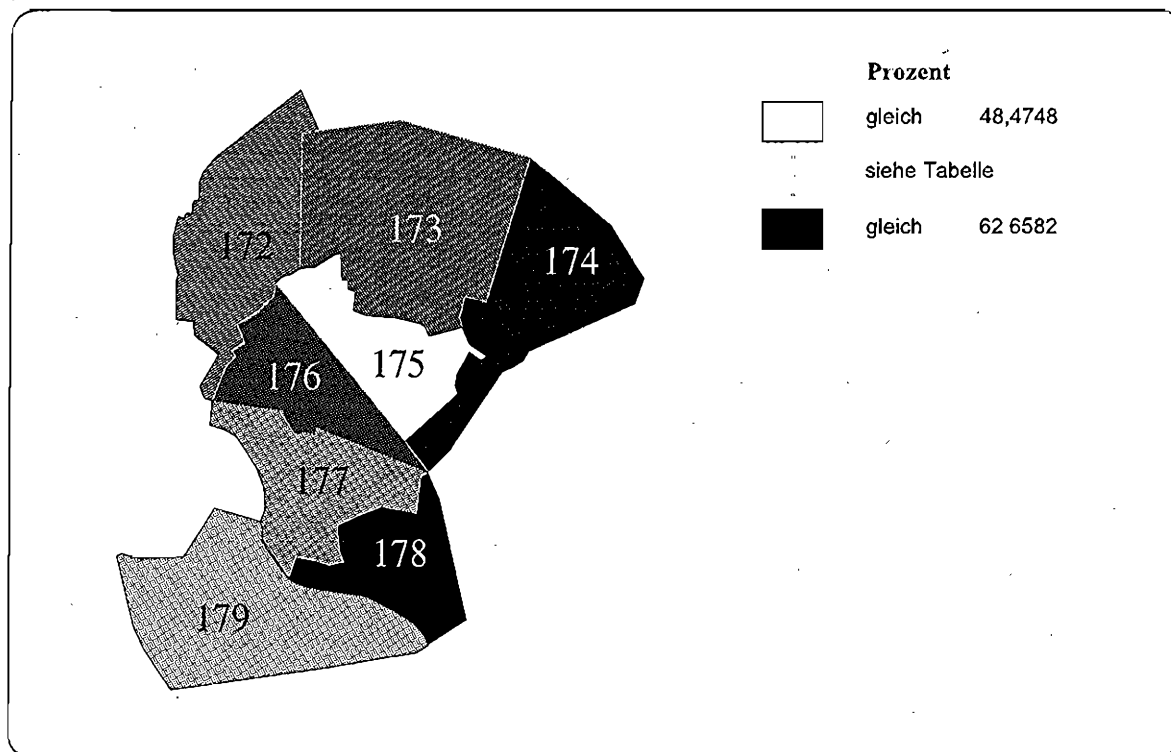
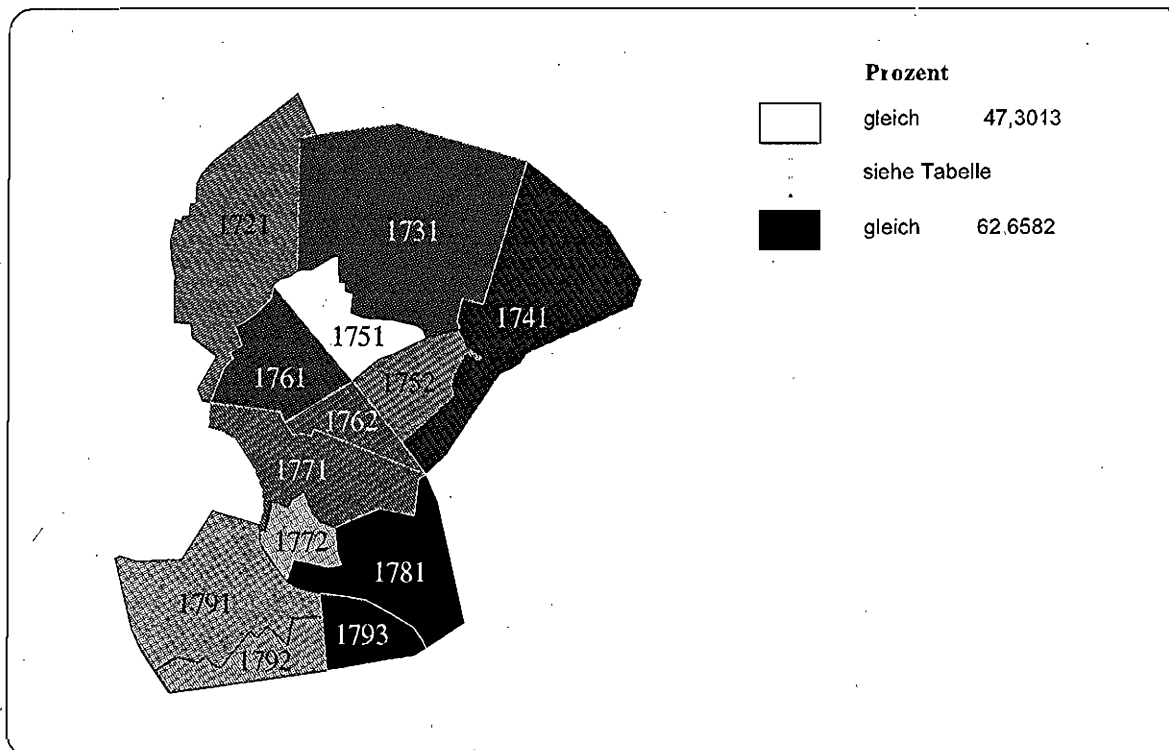
**Abbildung A 4.2.2.299: Anteil der Personen unter 18 Jahren an der Bevölkerung, 1995
Bezirk Hohenschönhausen, Statistische Gebiete**

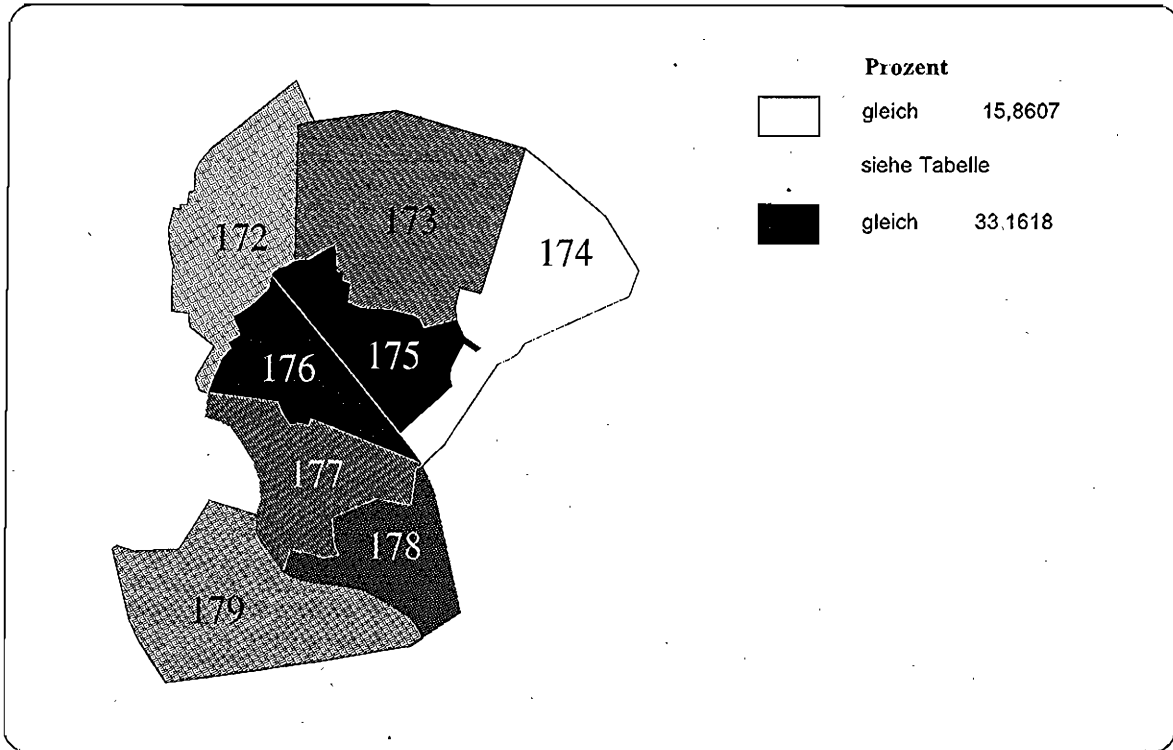

**Abbildung A 4.2.2.300: Anteil der Personen unter 18 Jahren an der Bevölkerung, 1995
Bezirk Hohenschönhausen, Verkehrszellen**

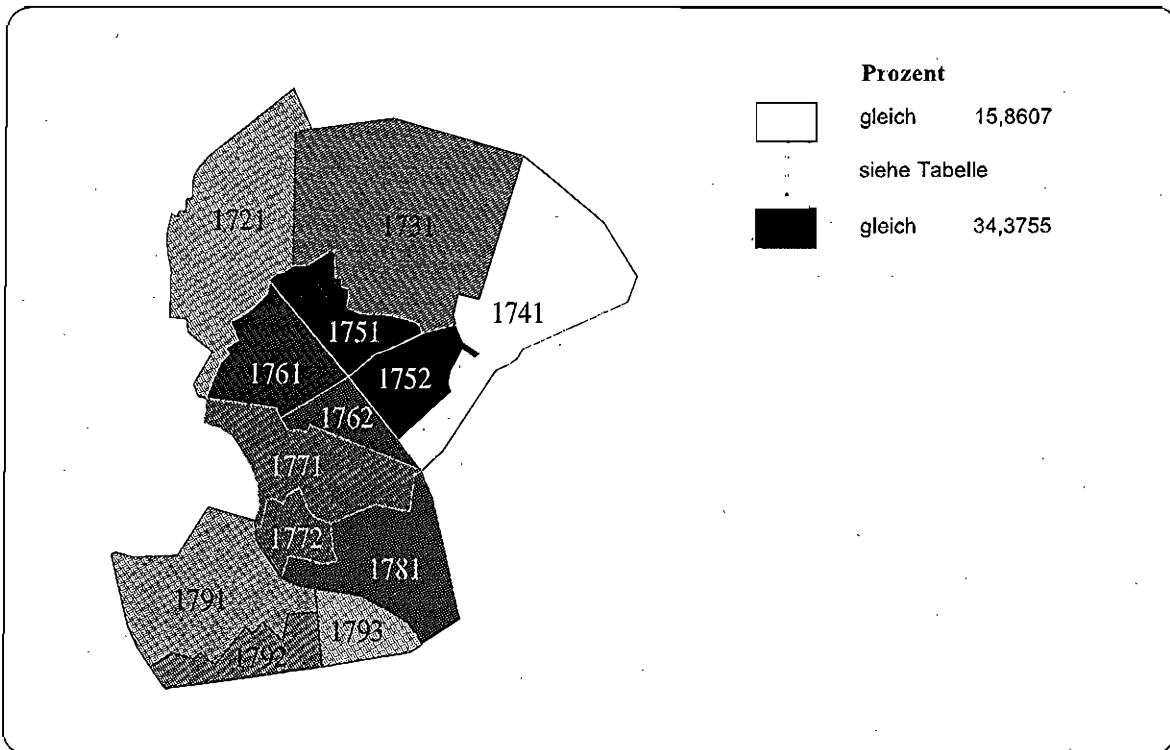

**Tabelle A 4.2.2.150: Anteil der Personen unter 18 Jahren an der Bevölkerung, 1995
Bezirk Hohenschönhausen**

Statistisches Gebiet	% der Bezirksbevölkerung			Verkehrszelle			% der Bezirksbevölkerung			Rang
	Wert	Rang	Maximaler Wert	Verkehrszelle	Maximaler Wert	Minimaler Wert	Verkehrszelle	Maximaler Wert	Minimaler Wert	
Wert für Bezirk Hohenschönhausen:	26,7877									
Minimaler Verkehrszellenwert:	15,8607									
Maximaler Verkehrszellenwert:	34,3755									
172 Malchow	0,5823	2	16,6667	1721 Malchow	16,6667	16,6667	1721 Malchow	16,6667	16,6667	3
173 Warftenberg	1,1879	4	21,3380	1731 Warftenberg	21,3380	21,3380	1731 Warftenberg	21,3380	21,3380	6
174 Falkenberg	0,4325	1	15,8607	1741 Falkenberg	15,8607	15,8607	1741 Falkenberg	15,8607	15,8607	1
175 Neu-Warftenberg	31,5386	3	33,1618	1751 Neubrandenburger Str.	34,3755	31,6999	1751 Neubrandenburger Str.	31,6999	31,6999	12
176 Neu-Hohenschönhausen	29,2004	7	29,6032	1762 Biesenbrower Straße	29,9194	28,3664	1762 Biesenbrower Straße	29,9194	29,9194	13
177 Mühlengrund	11,7722	5	21,6742	1761 Ribnitzer Straße	21,7994	21,5220	1761 Ribnitzer Straße	21,7994	21,5220	11
178 Marzahner Straße	2,1148	6	21,9937	1762 Am Breilen Luch	21,9937	21,9937	1762 Am Breilen Luch	21,9937	21,9937	10
179 Alt-Hohenschönhausen	23,1713	3	18,3371	1771 Malchower Weg	18,5341	16,3842	1771 Malchower Weg	18,5341	18,5341	7
				1772 Suermondtstr., Hauptstr.	21,9937	21,9937	1772 Suermondtstr., Hauptstr.	21,9937	21,9937	8
				1781 Marzahner Straße	21,9937	21,9937	1781 Marzahner Straße	21,9937	21,9937	9
				1791 Konrad-Wolf-Straße	18,3371	16,3842	1791 Konrad-Wolf-Straße	18,3371	18,3371	4
				1792 Genslerstraße	18,3371	16,3842	1792 Genslerstraße	18,3371	18,3371	5
				1793 Witzenhäuser Straße	18,3371	16,3842	1793 Witzenhäuser Straße	18,3371	18,3371	2

Abbildung A 4.2.2.301: Anteil der Personen im Alter von 18 bis unter 35 Jahren an der Bevölkerung, 1995
Bezirk Hohenschönhausen, Statistische Gebiete



Abbildung A 4.2.2.302: Anteil der Personen im Alter von 18 bis unter 35 Jahren an der Bevölkerung, 1995
Bezirk Hohenschönhausen, Verkehrszellen



**Tabelle A 4.2.2.151: Anteil der im Alter von 18 bis unter 35 Jahren an der Bevölkerung, 1995
Bezirk Hohenschönhausen**

Wert für Bezirk Hohenschönhausen:			Wert für Bezirk Hohenschönhausen			Wert für Bezirk Hohenschönhausen			Wert für Bezirk Hohenschönhausen		
Minimaler Verkehrszellenwert:			Minimaler Verkehrszellenwert:			Minimaler Verkehrszellenwert:			Minimaler Verkehrszellenwert:		
Maximaler Verkehrszellenwert:			Maximaler Verkehrszellenwert:			Maximaler Verkehrszellenwert:			Maximaler Verkehrszellenwert:		
Statistisches Gebiet	% der Bezirksbevölkerung	Wert	Rang	Minimaler Wert	Maximaler Wert	Verkehrszelle	% der Bezirksbevölkerung	Wert	Rang		
172 Malchow	0,5823	21,6954	2	21,6954	21,6954	1721 Malchow	0,5823	21,6954	4		
173 Wartenberg	1,1879	19,9296	1	19,9296	19,9296	1731 Wartenberg	1,1879	19,9296	1		
174 Falkenberg	0,4325	21,8569	4	21,8569	21,8569	1741 Falkenberg	0,4325	21,8569	5		
175 Neu-Wartenberg	31,5386	30,3581	7	28,7352	31,7054	1751 Neubrandenburger Str.	14,3062	28,7352	10		
176 Neu-Hohenschönhausen	29,2004	24,3146	5	20,2758	25,3471	1752 Biesenbrower Straße	17,2325	31,7054	12		
177 Mühlengrund	11,7722	21,7098	3	21,1909	22,3419	1761 Ribnitzer Straße	23,2549	25,3471	8		
178 Marzahner Straße	2,1148	44,3038	8	44,3038	44,3038	1762 Am Breiten Luch	5,9455	20,2758	2		
179 Alt-Hohenschönhausen	23,1713	27,1716	6	25,1977	30,0433	1771 Matchower Weg	5,3097	22,3413	6		
						1772 Suermondiestr., Hauptstr.	6,4625	21,1909	3		
						1781 Marzahner Straße	2,1148	44,3038	13		
						1791 Konrad-Wolf-Straße	7,7299	30,0433	11		
						1792 Genslerstraße	14,7010	25,7611	9		
						1793 Wützenhauser Straße	0,7404	25,1977	7		

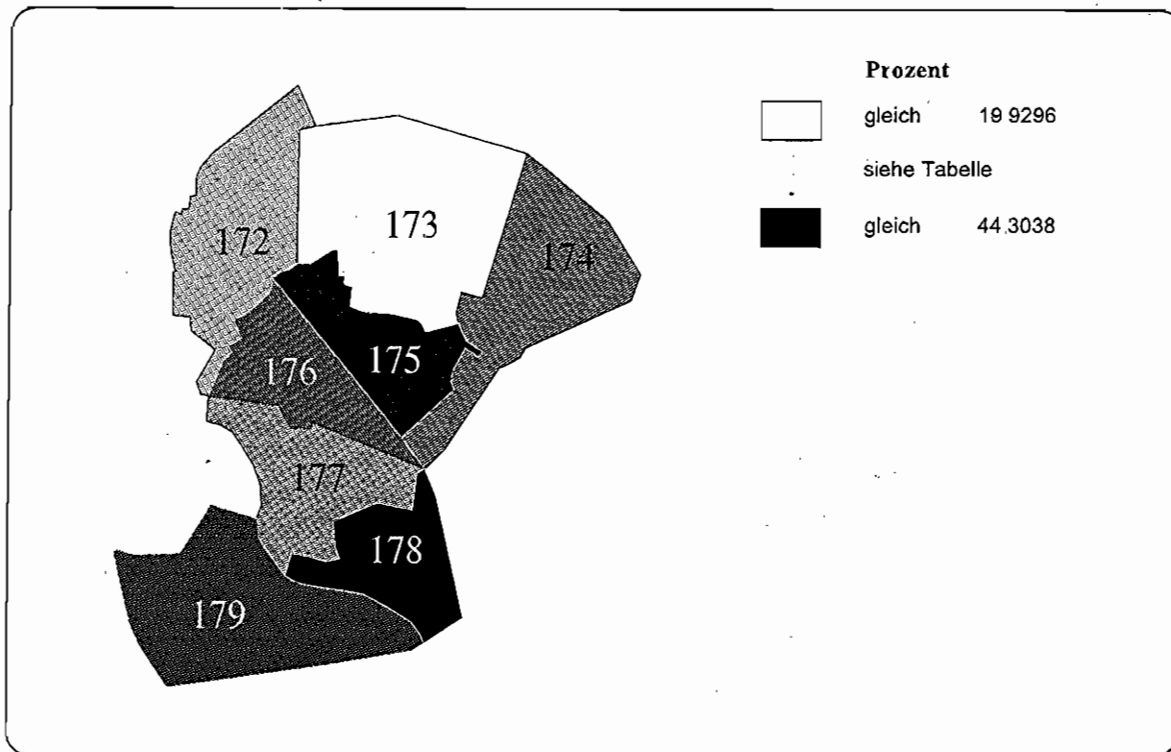
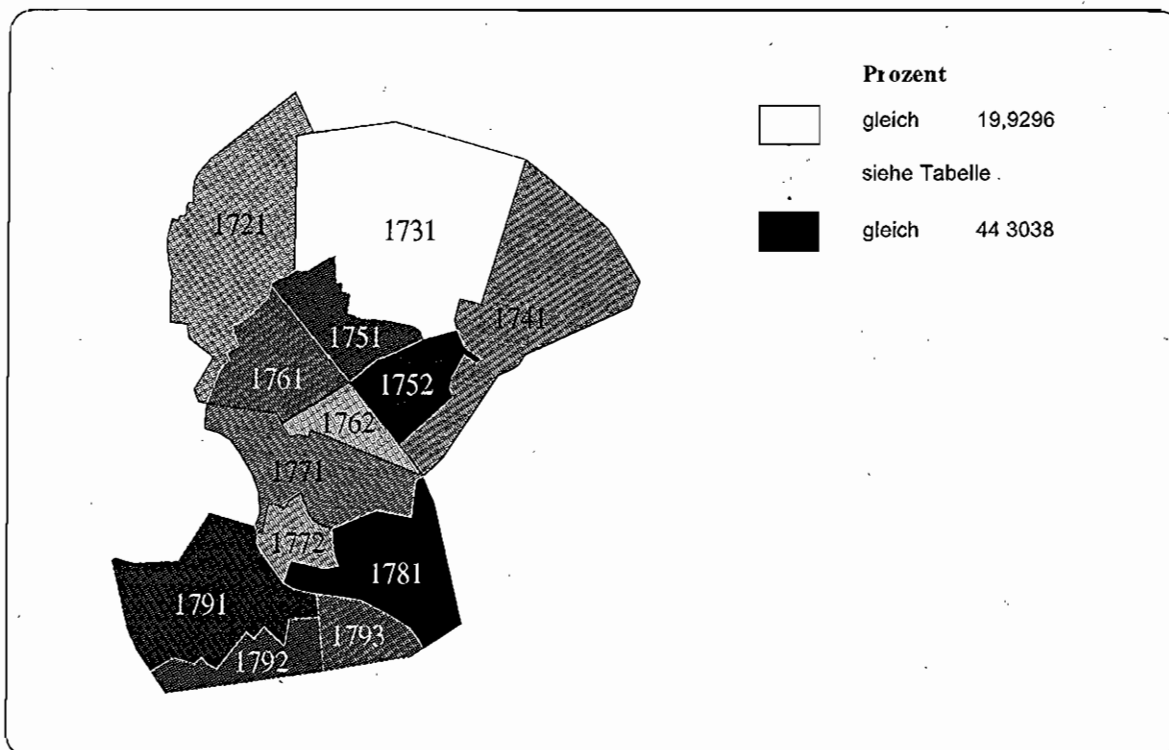
Abbildung A 4.2.2.303: Anteil der Personen im Alter von 35 bis unter 65 Jahren an der Bevölkerung, 1995
Bezirk Hohenschönhausen, Statistische Gebiete



Abbildung A 4.2.2.304: Anteil der Personen im Alter von 35 bis unter 65 Jahren an der Bevölkerung, 1995
Bezirk Hohenschönhausen, Verkehrszellen



**Tabelle A 4.2.2.152: Anteil der Personen im Alter von 35 bis unter 65 Jahren an der Bevölkerung, 1995
Bezirk Hohenschönhausen**

Statistisches Gebiet	% der Bezirksbevölkerung	Wert	Rang	Minimaler Wert	Maximaler Wert	Verkehrszelle	% der Bezirksbevölkerung	Wert	Rang
172 Malchow	0,5823	50,2874	8	50,2874	50,2874	1721 Malchow	0,5823	50,2874	13
173 Wartenberg	1,1879	48,1690	7	48,1690	48,1690	1731 Wartenberg	1,1879	48,1690	10
174 Falkenberg	0,4325	46,6151	5	46,6151	46,6151	1741 Falkenberg	0,4325	46,6151	7
175 Neu-Wartenberg	31,5386	31,6711	1	30,5792	32,9864	1751 Neubrandenburger Str.	14,3062	32,9864	3
176 Neu-Hohenschönhausen	29,2004	42,1945	3	40,5065	48,7970	1752 Biesenbronner Straße	17,2325	30,5792	1
177 Mühlengrund	11,7722	47,7331	6	46,9903	48,6372	1761 Ribnitzer Straße	23,2549	40,5065	5
178 Marzahner Straße	2,1148	32,1994	2	32,1994	32,1994	1762 Am Breiten Luch	5,9455	48,7970	12
179 Alt-Hohenschönhausen	28,1713	49,7071	4	37,6623	46,7820	1771 Malchower Weg	5,3097	48,6372	11
						1772 Siermondtstr., Hauptstr.	6,4625	46,9903	9
						1781 Marzahner Straße	2,1148	32,1994	2
						1791 Konrad-Wolf-Straße	7,7299	37,6623	4
						1792 Genslerstraße	14,7010	46,7820	8
						1793 Witzenhäuser Straße	0,7404	45,7627	6

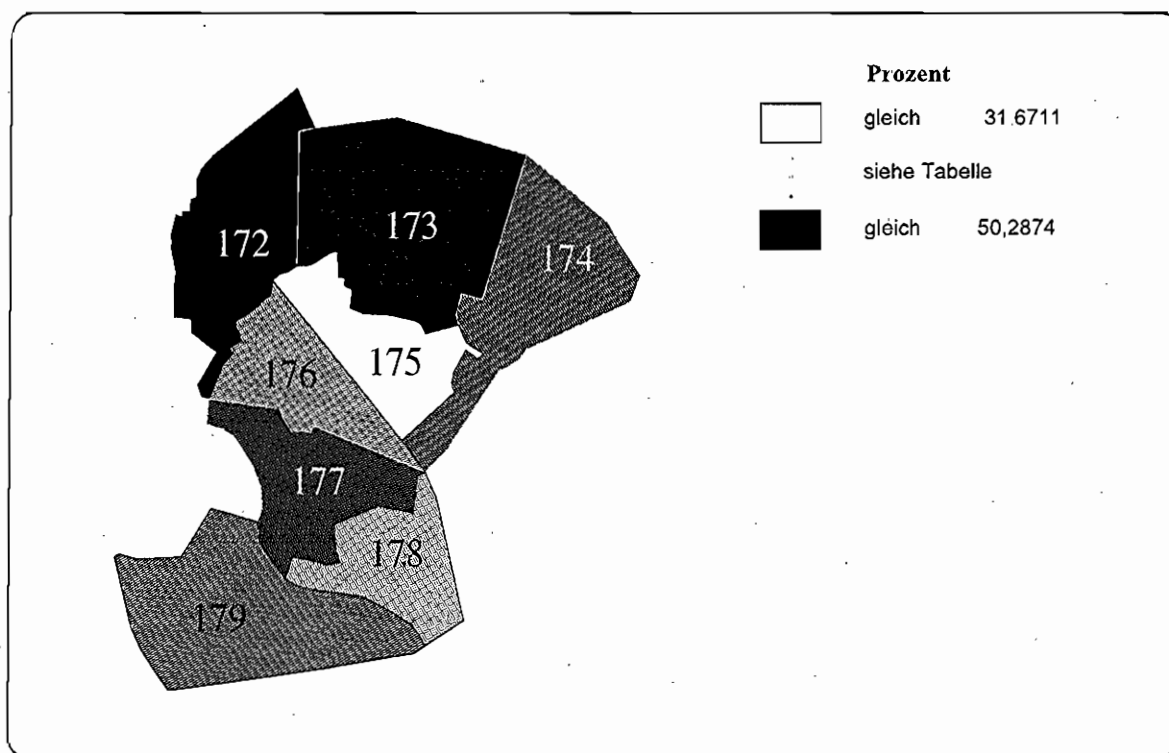
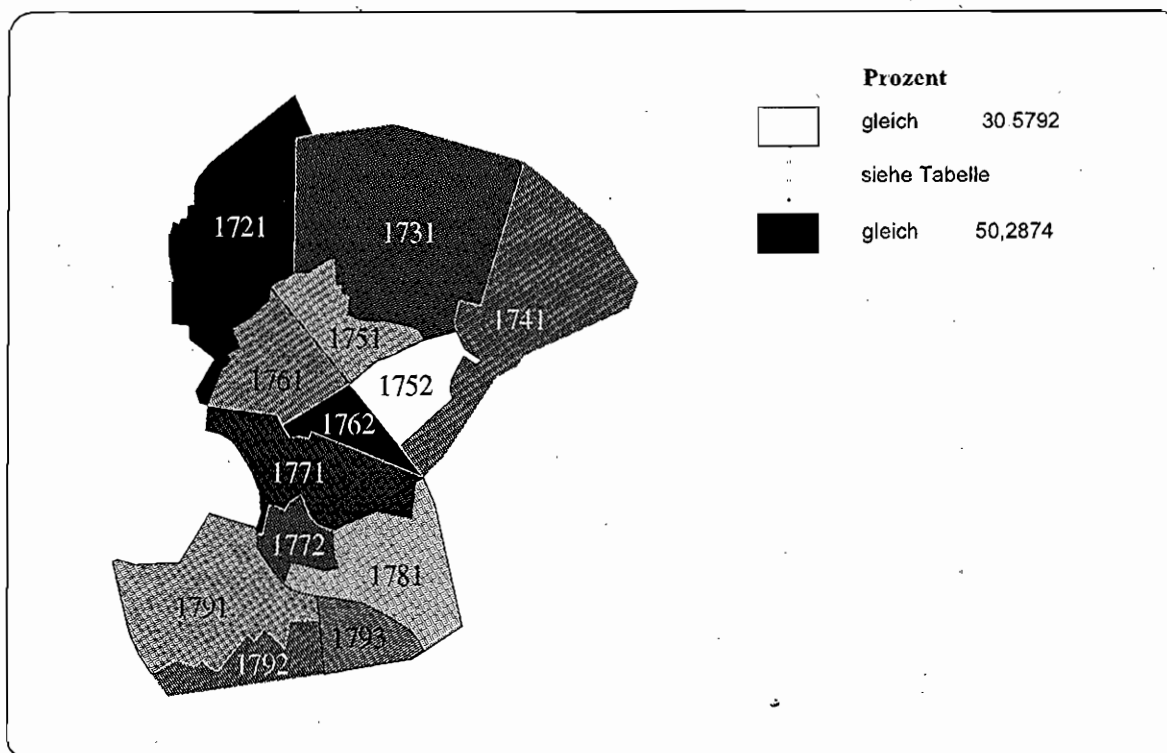
Wert für Bezirk Hohenschönhausen: 39,6089
 Minimaler Verkehrszellenwert: 30,5792
 Maximaler Verkehrszellenwert: 50,2874

Abbildung A 4.2.2 305: Anteil der Personen über 65 Jahre an der Bevölkerung, 1995
Bezirk Hohenschönhausen, Statistische Gebiete



Abbildung A 4.2.2 306: Anteil der Personen über 65 Jahre an der Bevölkerung, 1995
Bezirk Hohenschönhausen, Verkehrszellen



Tabelle A 4.2.2.153: Anteil der Personen über 65 Jahre an der Bevölkerung, 1995
Bezirk Hohenschönhausen

Wert für Bezirk Hohenschönhausen:			% der Bezirksbevölkerung			Verkehrszelle			% der Bezirksbevölkerung		
Minimaler Verkehrszellenwert:	1,5032		0,5823			1721 Malchow	11,3506		0,5823		11,3506
Maximaler Verkehrszellenwert:	15,6673		1,1879			1731 Wartenberg	10,5634		1,1879		10,5634
Statistisches Gebiet	Rang	Wert	Rang	Wert	Maximaler Wert	Verkehrszelle	Minimaler Wert	Rang	Wert	Maximaler Wert	Rang
172 Malchow	7	11,3506	7	11,3506	11,3506	1721 Malchow	11,3506	7	11,3506	11,3506	10
173 Wartenberg	5	10,5634	5	10,5634	10,5634	1731 Wartenberg	10,5634	5	10,5634	10,5634	9
174 Falkenberg	8	15,6673	8	15,6673	15,6673	1741 Falkenberg	15,6673	8	15,6673	15,6673	13
175 Neu-Wartenberg	3	4,8090	3	3,3400	6,5786	1751 Neubrandenburger Str.	6,5786	3	3,3400	6,5786	5
176 Neu-Hohenschönhausen	2	3,8877	2	2,5609	4,2269	1752 Biesenbrower Straße	4,2269	2	2,5609	4,2269	3
177 Mühlengrund	4	8,8829	4	7,4996	10,0194	1761 Ribnitzer Straße	4,2269	4	7,4996	10,0194	4
178 Marzahner Straße	1	1,5032	1	1,5032	1,5032	1762 Am Breiten Luch	2,5609	1	1,5032	1,5032	2
179 Alt-Hohenschönhausen	6	10,7842	6	8,9228	14,1450	1771 Malchow-Weg	7,4996	6	8,9228	14,1450	6
						1772 Suermondtstr., Hauptstr.	10,0194	8	10,0194	10,0194	8
						1781 Marzahner Straße	1,5032	1	1,5032	1,5032	1
						1791 Konrad-Wolf-Straße	14,1450	12	14,1450	14,1450	12
						1792 Genslerstraße	8,9228	7	8,9228	8,9228	7
						1793 Witzenhäuser Straße	12,6554	11	12,6554	12,6554	11

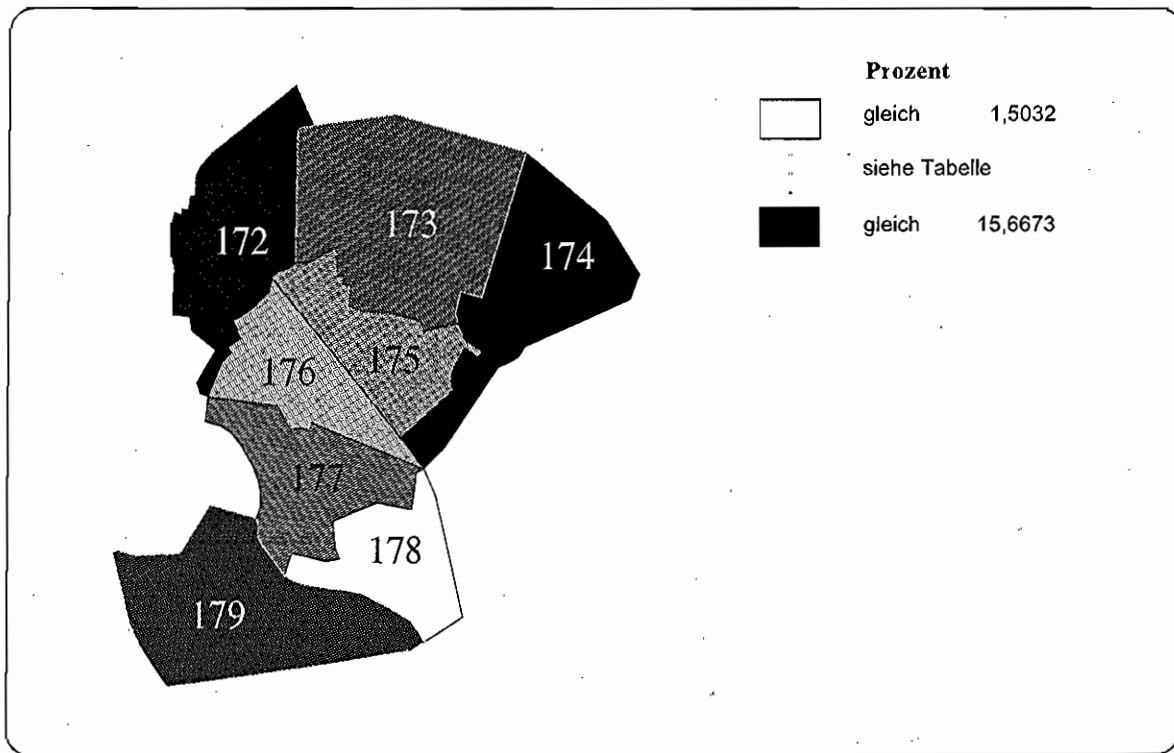
**Abbildung A 4.2.2.307: Anteil der ausländischen Personen an der Bevölkerung, 1995
Bezirk Hohenschönhausen, Statistische Gebiete**

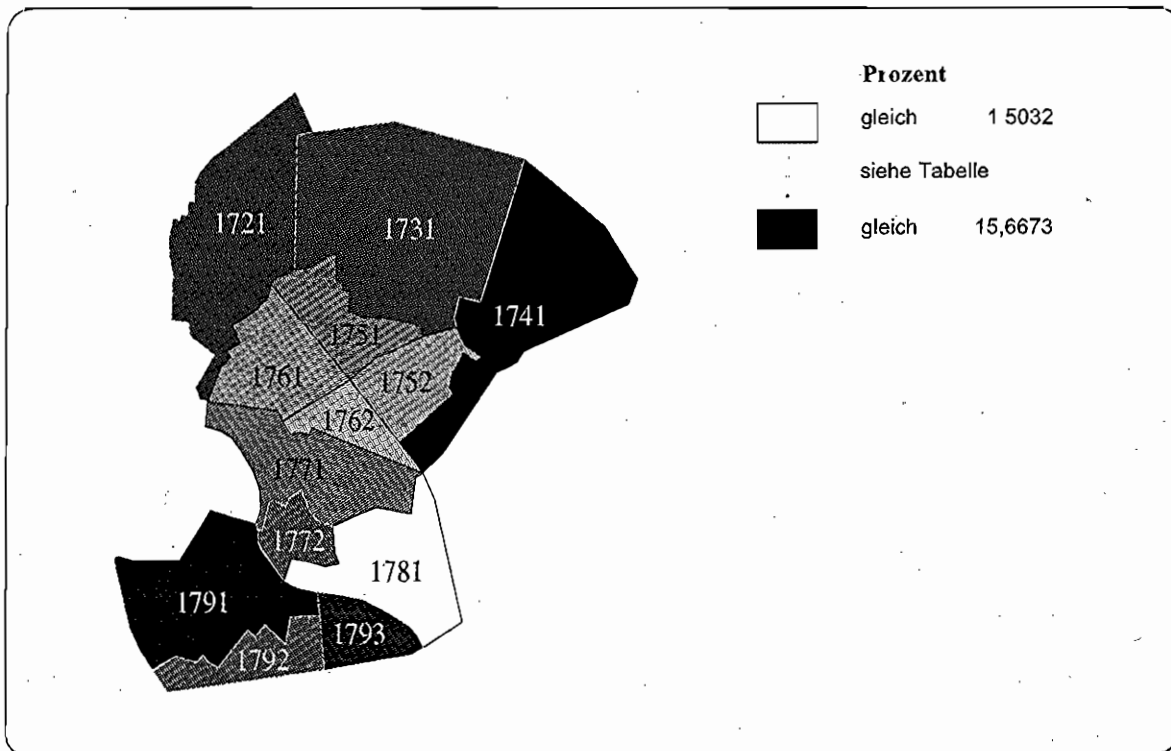
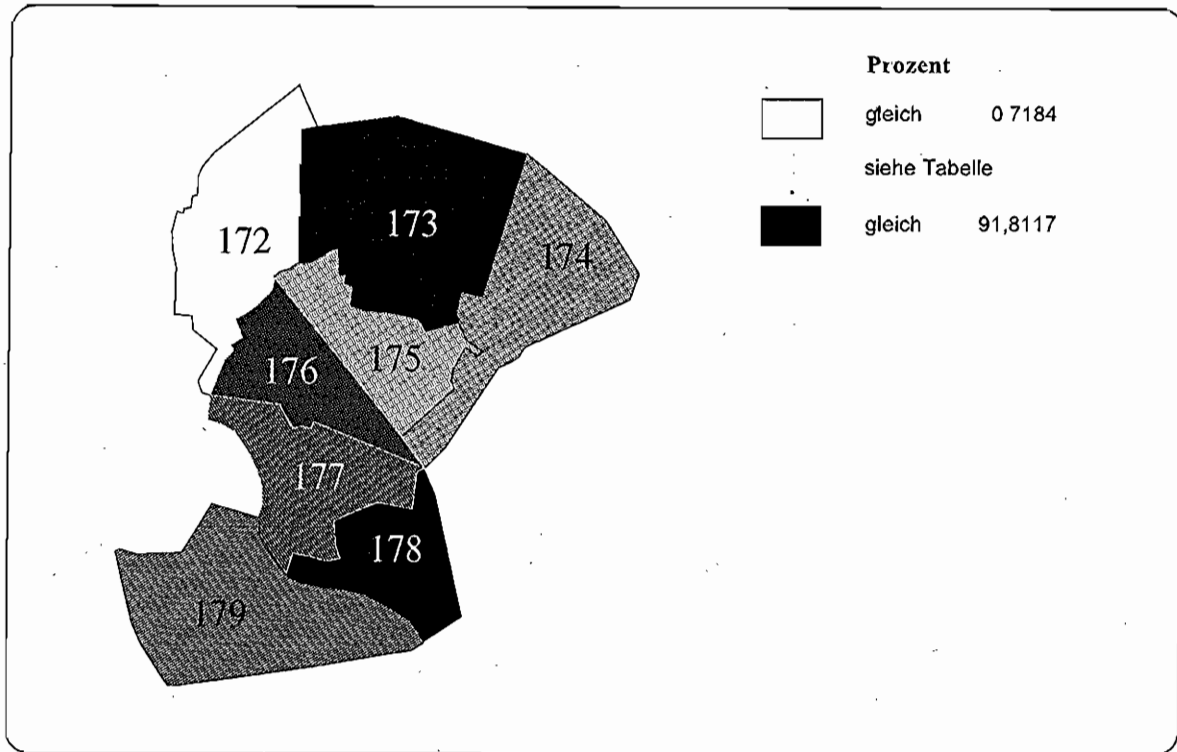

**Abbildung A 4.2.2.308: Anteil der ausländischen Personen an der Bevölkerung, 1995
Bezirk Hohenschönhausen, Verkehrszellen**

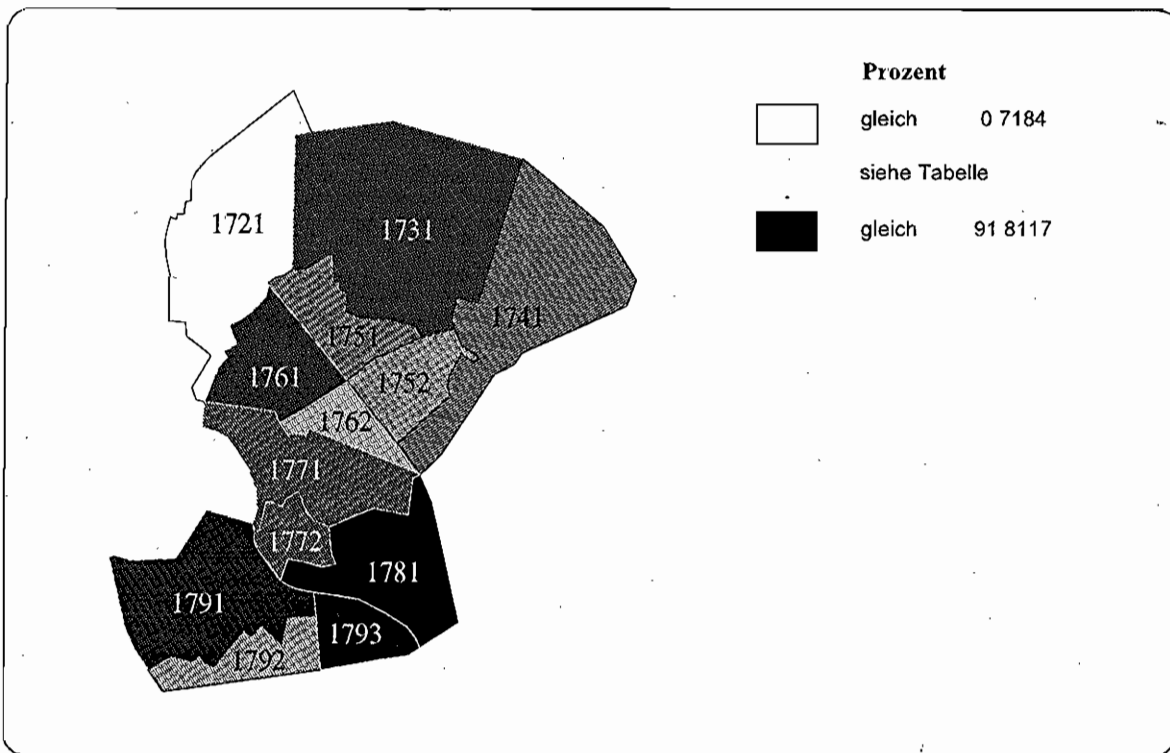

**Tabelle A 4.2.2.154: Anteil der ausländischen Personen an der Bevölkerung, 1995
Bezirk Hohenschönhausen**

Wert für Bezirk Hohenschönhausen : 5,8175			% der Bezirksbevölkerung			Verkehrszeile			% der Bezirksbevölkerung			Rang		
Minimaler Verkehrszellenwert : 0,7184			Minimaler Wert			Minimaler Wert			Minimaler Wert			Rang		
Maximaler Verkehrszellenwert : 91,8117			Maximaler Wert			Maximaler Wert			Maximaler Wert			Rang		
Statistisches Gebiet	% der Bezirksbevölkerung	Wert	Rang	Minimaler Wert	Maximaler Wert	Verkehrszeile	% der Bezirksbevölkerung	Wert	Rang					
172 Malchow	0,5823	0,7184	1	0,7184	0,7184	1721 Malchow	0,5823	0,7184	1					
173 Wartenberg	1,1879	6,4789	7	6,4789	6,4789	1731 Wartenberg	1,1879	6,4789	9					
174 Falkenberg	0,4325	2,1277	3	2,1277	2,1277	1741 Falkenberg	0,4325	2,1277	6					
175 Neu-Wartenberg	31,5386	2,0318	2	2,0001	2,0701	1751 Neubrandenburger Str	14,3062	2,0701	5					
176 Neu-Hohenschönhausen	29,2004	5,7126	6	0,7317	6,9851	1752 Blesebrower Straße	17,2325	2,0001	4					
177 Mühlengrund	11,7722	4,6475	5	4,6214	4,6794	1761 Ribnitzer Straße	23,2549	6,9861	10					
178 Marzahner Straße	2,1148	91,8117	8	91,8117	91,8117	1762 Am Breiten Luch	5,9455	0,7317	2					
179 All-Hohenschönhausen	23,1713	4,0111	4	1,5364	15,3672	1771 Malchower Weg	5,3097	4,6794	8					
						1772 Suermondtstr., Hauptstr	6,4625	4,6214	7					
						1781 Marzahner Straße	2,1148	91,8117	13					
						1791 Konrad-Wolf-Straße	7,7299	7,6299	11					
						1792 Gensferstraße	14,7010	1,5364	3					
						1793 Witzenhauer Straße	0,7404	15,3672	12					

4.2.2.23 Bezirk Hellersdorf

- Sozialindex 1997
- Anteil der Männer an der Bevölkerung, 1995
- Anteil der Personen unter 18 Jahren an der Bevölkerung, 1995
- Anteil der Personen im Alter von 18 bis unter 35 Jahren an der Bevölkerung, 1995
- Anteil der Personen im Alter 35 bis unter 65 Jahren an der Bevölkerung, 1995
- Anteil der Personen über 65 Jahre an der Bevölkerung, 1995
- Anteil der ausländischen Personen an der Bevölkerung, 1995

Abbildung A 4.2.2 309: Sozialindex 1997
Bezirk Hellersdorf, Statistische Gebiete



Abbildung A 4.2.2 310: Sozialindex 1997
Bezirk Hellersdorf, Verkehrszellen



**Tabelle A 4.2.2.155: Sozialindex 1997
Bezirk Hellersdorf**

Wert für Bezirk Hellersdorf: (Designfaktor: 2.7459)		0,4843									
Statistisches Gebiet	% der Bezirksbevölkerung	Wert	Rang	Minimaler Wert	Maximaler Wert	Verkehrszelle	% der Bezirksbevölkerung	Wert	Rang		
189 Kaulsdorf-Süd	3,5283	0,5768	2	0,5768	0,5768	1891 Kaulsdorf-Süd	3,5283	0,5768	3		
190 Mahlsdorf-Süd	6,5929	0,5223	3	0,5223	0,5223	1901 Mahlsdorf-Süd	6,5929	0,5223	4		
191 Mahlsdorf-Nord	5,7288	0,6726	1	0,6726	0,6726	1911 Mahlsdorf-Nord	5,7288	0,6726	1		
192 Kaulsdorf-Nord	6,0889	0,3072	4	0,3072	0,3072	1921 Kaulsdorf-Nord	6,0889	0,3072	5		
193 Hellersdorf-West	21,8661	0,2796	5	-0,1809	0,6259	1931 Kaulsdorf-Nord (U) 1	12,4819	0,6259	2		
194 Alt-Hellersdorf	31,6868	0,9589	6	0,0426	0,0729	1932 Großkauer Str. (U)	9,3842	-0,1809	11		
195 Hönow-West	24,5083	0,1630	7	-0,1287	0,0371	1941 Golbuser Platz (U)	14,6891	0,0426	7		
						1942 Alle Hellersdorfer Str	16,9977	0,0729	6		
						1951 Riesaer Straße	8,7075	-0,0462	9		
						1952 Tangermünder Straße	5,3732	0,0371	8		
						1953 Louis-Lewin-Straße	10,4276	-0,1287	10		

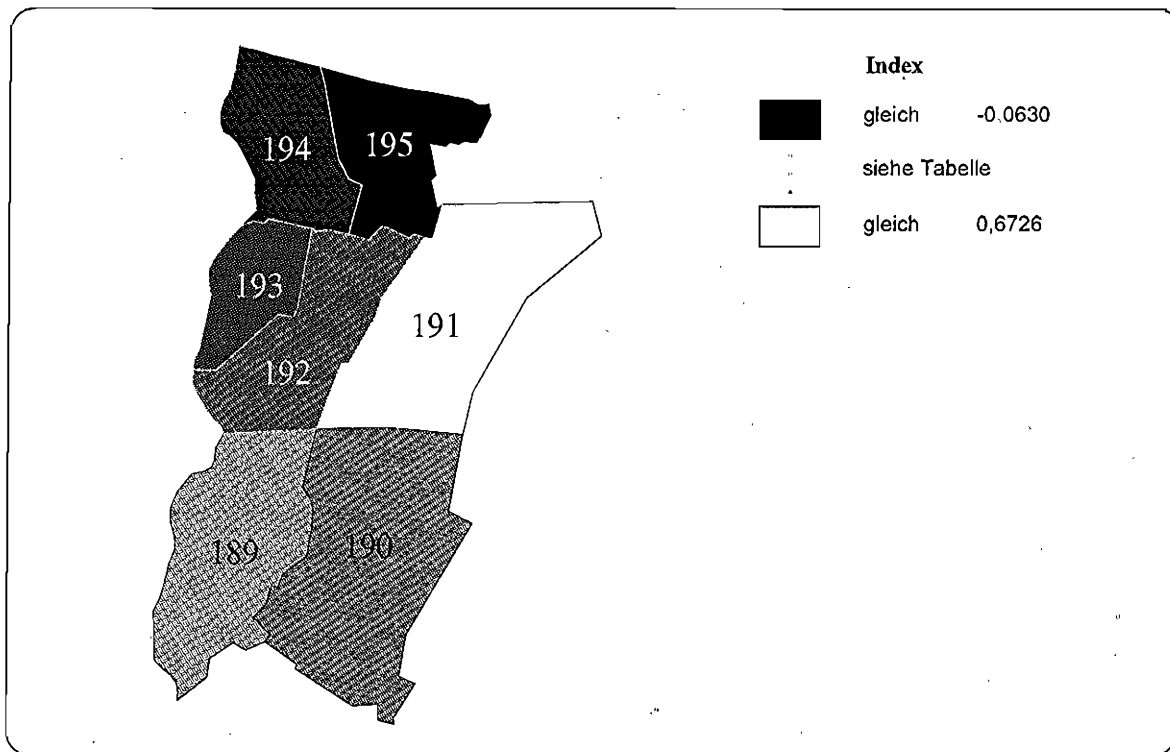
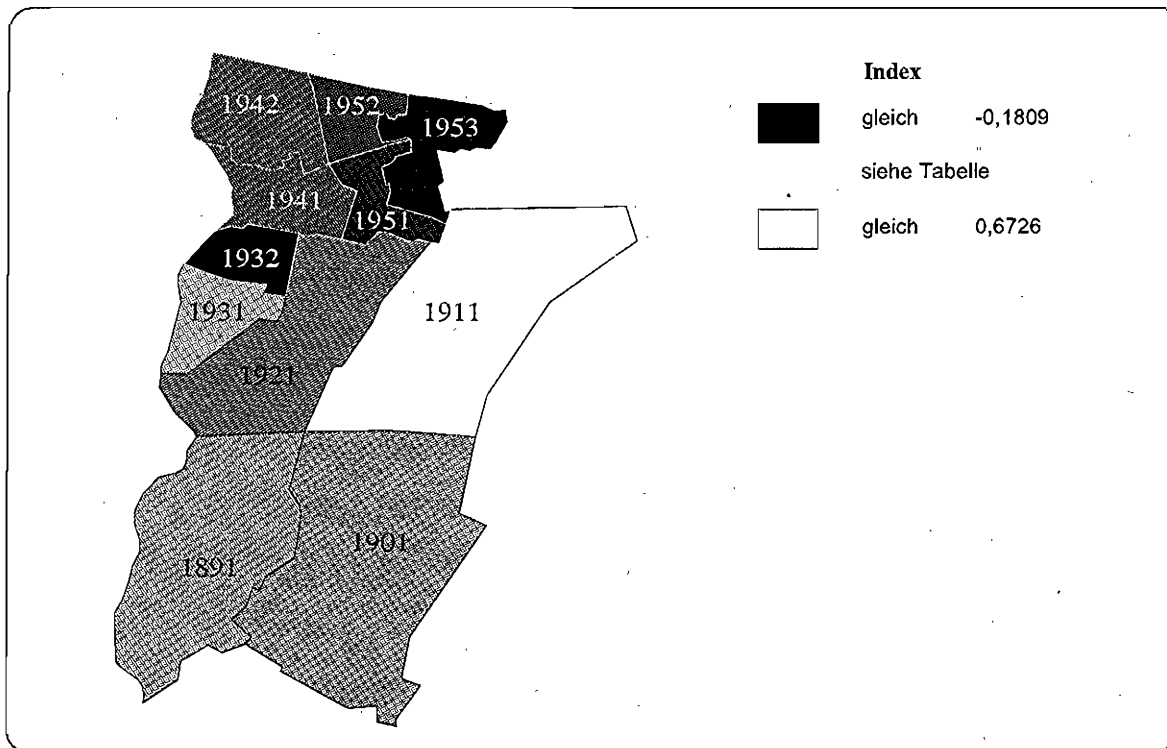
Abbildung A 4.2.2.311: Anteil der Männer an der Bevölkerung, 1995
Bezirk Hellersdorf, Statistische Gebiete



Abbildung A 4.2.2.312: Anteil der Männer an der Bevölkerung, 1995
Bezirk Hellersdorf, Verkehrszellen



**Tabelle A 4 2.2.156: Anteil der Männer an der Bevölkerung, 1995
Bezirk Hellersdorf**

Wert für Bezirk Hellersdorf:			% der Bezirksbevölkerung			Verkehrszelle			% der Bezirksbevölkerung			Rang
Statistisches Gebiet	Minimaler Wert	Maximaler Wert	Minimaler Wert	Maximaler Wert	Verkehrszelle	Minimaler Wert	Maximaler Wert	Verkehrszelle	Minimaler Wert	Maximaler Wert	Wert	Rang
189 Kaulsdorf-Süd	50,5623	50,5623	7	50,5623	1891 Kaulsdorf-Süd	50,5623	50,5623	1891 Kaulsdorf-Süd	3,5283	50,5623	3,5283	10
190 Mahlsdorf-Süd	50,0947	50,0947	6	50,0947	1901 Mahlsdorf-Süd	50,0947	50,0947	1901 Mahlsdorf-Süd	6,5929	50,0947	6,5929	9
191 Mahlsdorf-Nord	49,2369	49,2369	4	49,2369	1911 Mahlsdorf-Nord	49,2369	49,2369	1911 Mahlsdorf-Nord	5,7288	49,2369	5,7288	5
192 Kaulsdorf-Nord	49,4147	49,4147	5	49,4147	1921 Kaulsdorf-Nord	49,4147	49,4147	1921 Kaulsdorf-Nord	6,0889	49,4147	6,0889	7
193 Hellersdorf-West	48,9718	48,9718	3	47,6513	1931 Kaulsdorf-Nord (U)	50,7282	50,7282	1931 Kaulsdorf-Nord (U)	12,4819	47,6513	12,4819	1
194 Alt-Hellersdorf	48,7687	48,7687	1	48,1499	1932 Grottkauer Str. (U)	49,4848	49,4848	1932 Grottkauer Str. (U)	9,3842	50,7282	9,3842	11
195 Höhnric-West	48,9117	48,9117	2	48,4890	1941 Colbuser Platz (U)	49,4848	49,4848	1941 Colbuser Platz (U)	14,6891	49,4848	14,6891	8
					1942 Alte Hellersdorfer Str.	49,3658	49,3658	1942 Alte Hellersdorfer Str.	16,9977	48,1499	16,9977	2
					1951 Riesaer Straße			1951 Riesaer Straße	8,7075	48,6288	8,7075	4
					1952 Tangensmünder Straße			1952 Tangensmünder Straße	5,3732	48,4890	5,3732	3
					1953 Louis-Lewin-Straße			1953 Louis-Lewin-Straße	10,4276	49,3658	10,4276	6

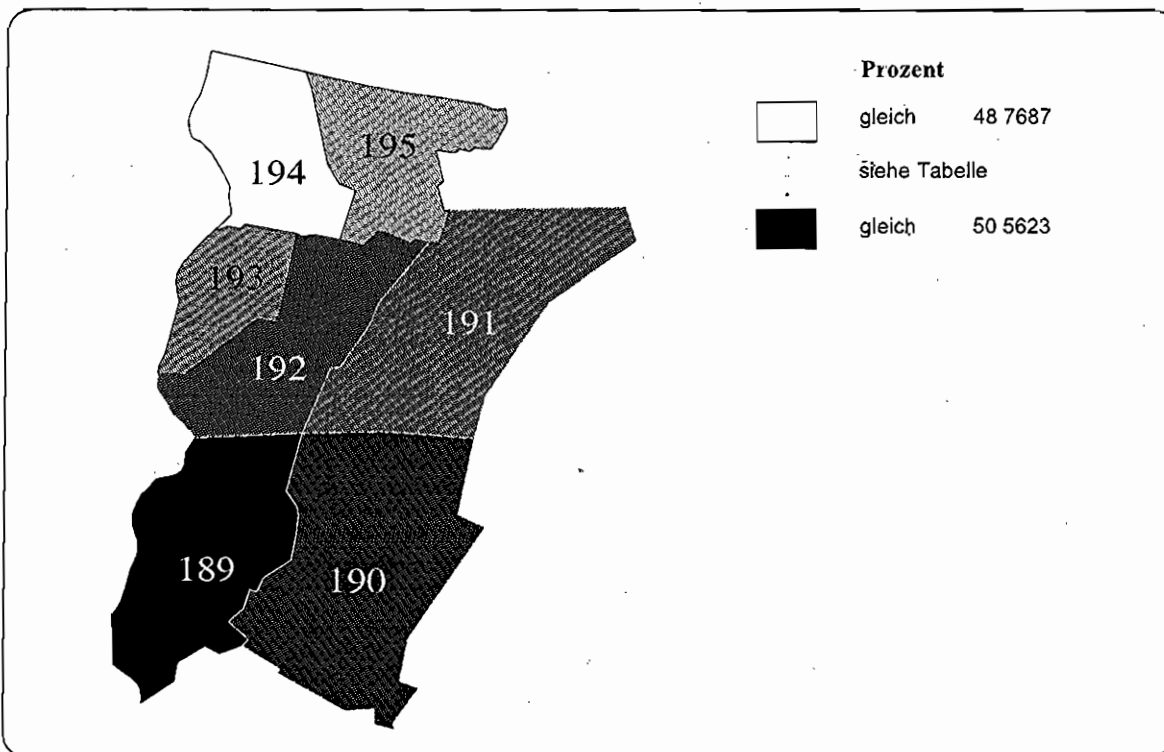
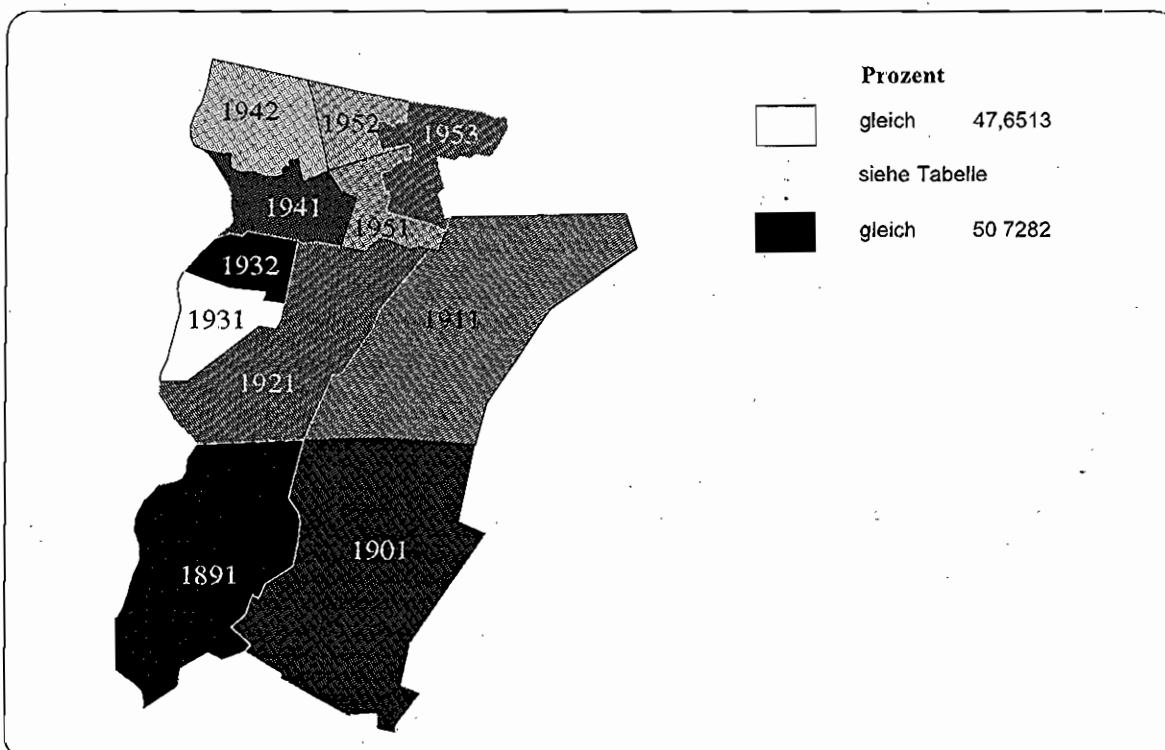
Abbildung A 4.2.2.313: Anteil der Personen unter 18 Jahren an der Bevölkerung, 1995
Bezirk Hellersdorf, Statistische Gebiete



Abbildung A 4.2.2.314: Anteil der Personen unter 18 Jahren an der Bevölkerung, 1995
Bezirk Hellersdorf, Verkehrszellen



**Tabelle A 4.2.2.157: Anteil der Personen unter 18 Jahren an der Bevölkerung, 1995
Bezirk Hellersdorf**

Wert für Bezirk Hellersdorf:			% der Bezirksbevölkerung			Verkehrszelle			% der Bezirksbevölkerung			Rang		
Minimaler Verkehrszellenwert:	Maximaler Verkehrszellenwert:		Minimaler Wert	Maximaler Wert		Verkehrszelle	Minimaler Wert	Maximaler Wert	Verkehrszelle	Minimaler Wert	Maximaler Wert	Verkehrszelle	Minimaler Wert	Maximaler Wert
18.8047	34.8967	30.2268	18.8047	18.8047	18.8047	1891 Kaulsdorf-Süd	18.8047	18.8047	1891 Kaulsdorf-Süd	18.8047	18.8047	1891 Kaulsdorf-Süd	18.8047	18.8047
Statistisches Gebiet	% der Bezirksbevölkerung	Wert	Rang	Minimaler Wert	Maximaler Wert	Verkehrszelle	Rang	Minimaler Wert	Maximaler Wert	Verkehrszelle	Rang	Minimaler Wert	Maximaler Wert	Verkehrszelle
189 Kaulsdorf-Süd	3,5283	18.8047	1	18.8047	18.8047	1891 Kaulsdorf-Süd	1	18.8047	18.8047	1891 Kaulsdorf-Süd	1	18.8047	18.8047	1891 Kaulsdorf-Süd
190 Mahlsdorf-Süd	6,5929	18.9903	2	18.9903	18.9903	1901 Mahlsdorf-Süd	2	18.9903	18.9903	1901 Mahlsdorf-Süd	2	18.9903	18.9903	1901 Mahlsdorf-Süd
191 Mahlsdorf-Nord	5,7288	20.4694	3	20.4694	20.4694	1911 Mahlsdorf-Nord	3	20.4694	20.4694	1911 Mahlsdorf-Nord	3	20.4694	20.4694	1911 Mahlsdorf-Nord
192 Kaulsdorf-Nord	6,0889	23.1930	4	23.1930	23.1930	1921 Kaulsdorf-Nord	4	23.1930	23.1930	1921 Kaulsdorf-Nord	4	23.1930	23.1930	1921 Kaulsdorf-Nord
193 Hellersdorf-West	21,8661	28.9214	5	27.7549	30.4729	1931 Kaulsdorf-Nord (U)	5	27.7549	30.4729	1931 Kaulsdorf-Nord (U)	5	27.7549	30.4729	1931 Kaulsdorf-Nord (U)
194 Alt-Hellersdorf	31,6868	34.5476	7	34.1437	34.8967	1932 Grottkauer Str. (U)	6	34.1437	34.8967	1932 Grottkauer Str. (U)	6	34.1437	34.8967	1932 Grottkauer Str. (U)
195 Hönow-West	24,5083	34.8005	6	34.4278	34.7463	1941 Coblusser Platz (U)	7	34.1437	34.8967	1941 Coblusser Platz (U)	7	34.1437	34.8967	1941 Coblusser Platz (U)
						1942 Alt-Hellersdorfer Str.	11	34.4278	34.7463	1942 Alt-Hellersdorfer Str.	11	34.4278	34.7463	1942 Alt-Hellersdorfer Str.
						1951 Riesaer Straße	9	34.4278	34.7463	1951 Riesaer Straße	9	34.4278	34.7463	1951 Riesaer Straße
						1952 Tangermünder Straße	10	34.4278	34.7463	1952 Tangermünder Straße	10	34.4278	34.7463	1952 Tangermünder Straße
						1953 Louis-Levin-Straße	8	34.4278	34.7463	1953 Louis-Levin-Straße	8	34.4278	34.7463	1953 Louis-Levin-Straße

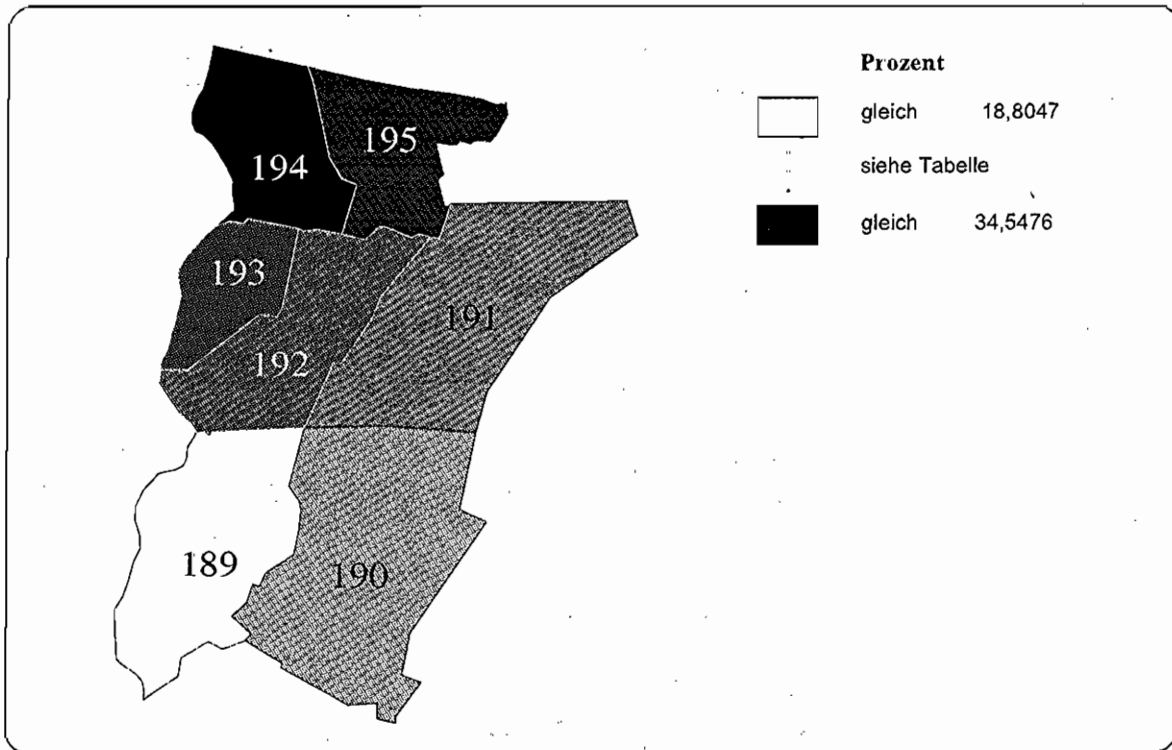
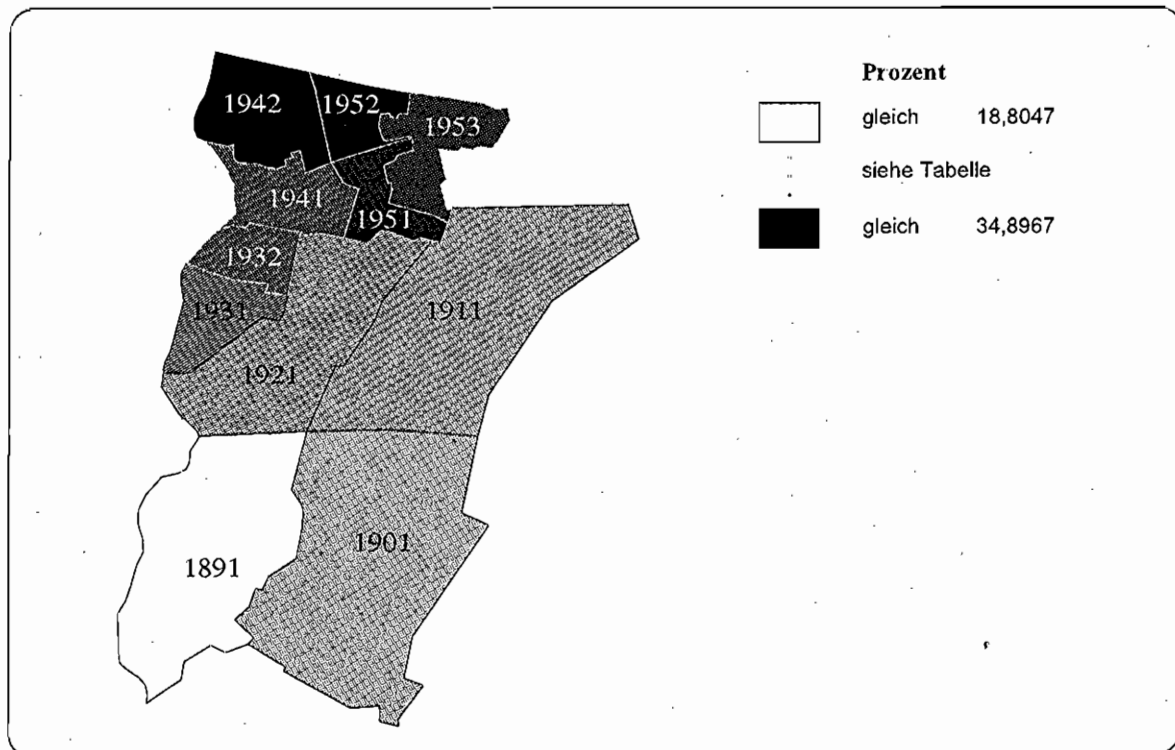
Abbildung A 4.2.2.315: Anteil der Personen im Alter von 18 bis unter 35 Jahren an der Bevölkerung, 1995
Bezirk Hellersdorf, Statistische Gebiete



Abbildung A 4.2.2.316: Anteil der Personen im Alter von 18 bis unter 35 Jahren an der Bevölkerung, 1995
Bezirk Hellersdorf, Verkehrszellen



Abbildung A 4.2.2.317: Anteil der Personen im Alter von 35 bis unter 65 Jahren an der Bevölkerung, 1995
Bezirk Hellersdorf, Statistische Gebiete

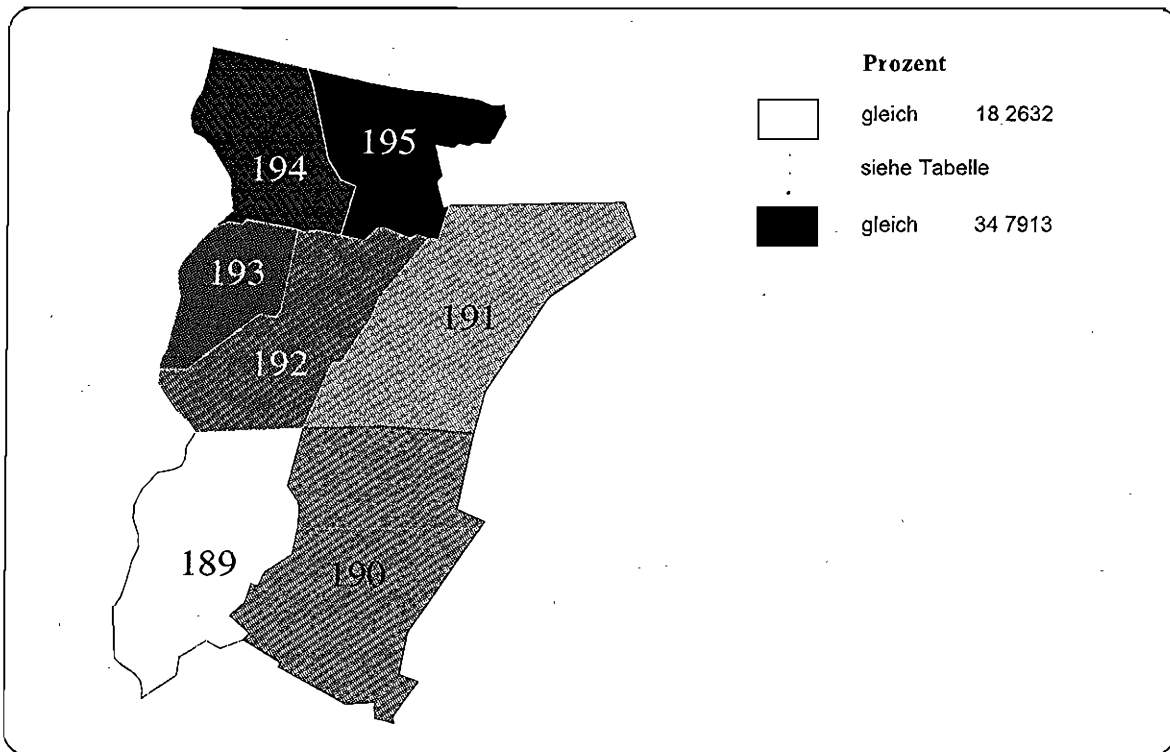

Abbildung A 4.2.2.318: Anteil der Personen im Alter von 35 bis unter 65 Jahren an der Bevölkerung, 1995
Bezirk Hellersdorf, Verkehrszellen

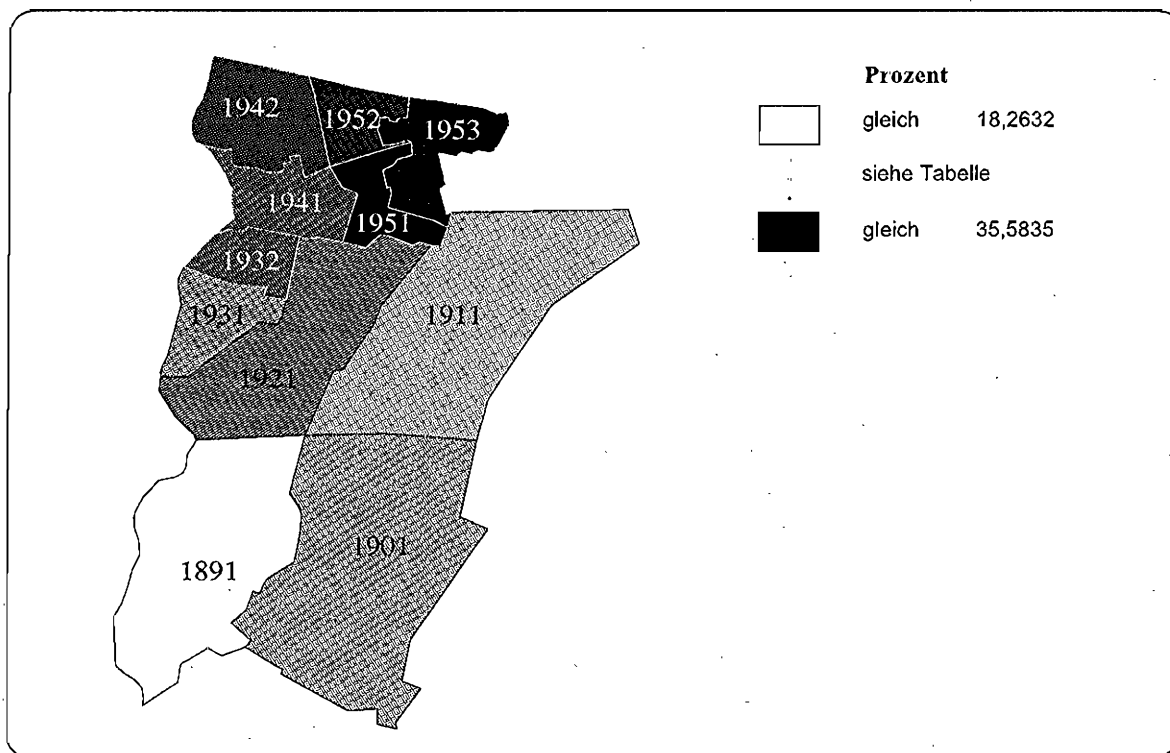

Tabelle A 4.2.2.159: Anteil der Personen im Alter von 35 bis unter 65 Jahren an der Bevölkerung, 1995
Bezirk Hellersdorf

Statistisches Gebiet	% der Bezirksbevölkerung		Minimaler Wert		Maximaler Wert		Verkehrszelle	% der Bezirksbevölkerung		Wert	Rang
	Wert	Rang	Wert	Rang	Wert	Rang		Wert	Rang		
Wert für Bezirk Hellersdorf:	34,0350										
Minimaler Verkehrszellenwert:	24,9346										
Maximaler Verkehrszellenwert:	51,1454										
189 Kaulsdorf-Süd	3,5283	7	51,1454	7	51,1454	11	1891 Kaulsdorf-Süd	3,5283	11	51,1454	11
190 Mahlsdorf-Süd	6,5929	6	48,4008	6	48,4008	10	1901 Mahlsdorf-Süd	6,5929	10	48,4008	10
191 Mahlsdorf-Nord	5,7288	5	47,8389	5	47,8389	9	1911 Mahlsdorf-Nord	5,7288	9	47,8389	9
192 Kaulsdorf-Nord	6,0889	4	40,6902	4	40,6902	7	1921 Kaulsdorf-Nord	6,0889	7	40,6902	7
193 Hellersdorf-West	21,8661	3	33,0254	3	33,0254	8	1931 Kaulsdorf-Nord (U)	12,4819	8	41,9119	8
194 Alt-Hellersdorf	31,6868	2	26,2730	2	26,2730	6	1932 Grottkauer Str. (U)	9,3842	6	33,0254	6
195 Hönow-West	24,5083	1	26,5380	1	24,9346	5	1941 Cottbuser Platz (U)	14,6891	5	30,7773	5
						2	1942 Alle Hellersdorfer Str.	16,9977	2	26,2730	2
						1	1951 Riesaer Straße	8,7075	1	24,9346	1
						3	1952 Tangermünder Straße	5,3732	3	26,4734	3
						4	1953 Louis-Lewin-Straße	10,4276	4	27,9101	4

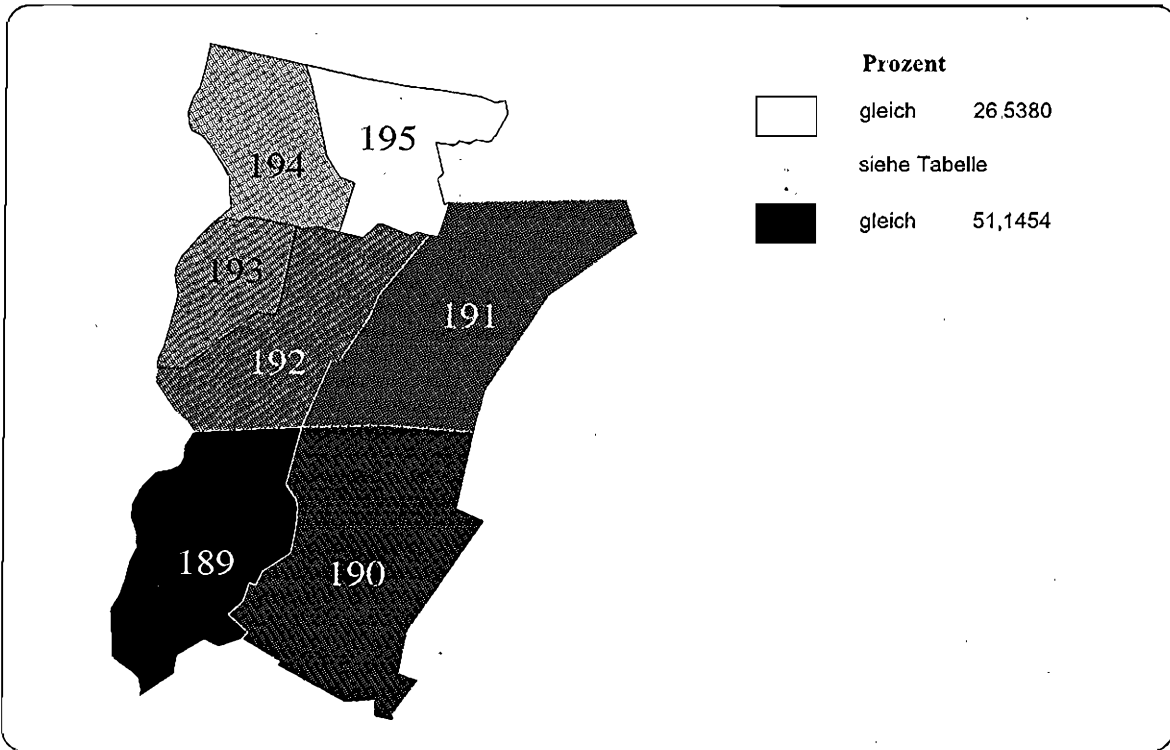
Abbildung A 4.2.2.319: Anteil der Personen über 65 Jahre an der Bevölkerung, 1995
Bezirk Hellersdorf, Statistische Gebiete

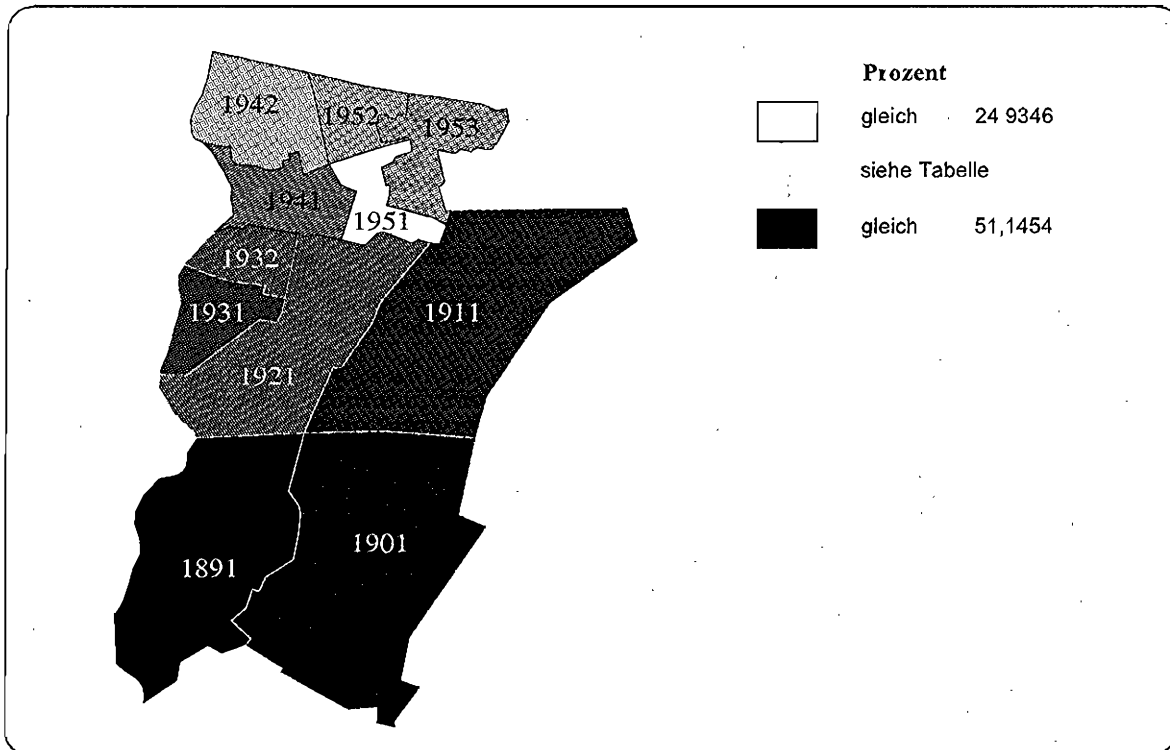

Abbildung A 4.2.2.320: Anteil der Personen über 65 Jahre an der Bevölkerung, 1995
Bezirk Hellersdorf, Verkehrszellen



Tabelle A 4.2.2.160: Anteil der Personen über 65 Jahre an der Bevölkerung, 1995
Bezirk Hellersdorf

Statistisches Gebiet	% der Bezirksbevölkerung		Minimaler Wert		Maximaler Wert		Verkehrszelle	% der Bezirksbevölkerung		Rang
	Wert	Rang	Wert	Rang	Wert	Rang		Wert	Rang	
Wert für Bezirk Hellersdorf:	6,3747									
Minimaler Verkehrszellenwert:	3,0228									
Maximaler Verkehrszellenwert:	12,7494									
189 Kaulsdorf-Süd	3,5283	5	11,7868	5	11,7868	11,7868	1891 Kaulsdorf-Süd	3,5283	9	11,7868
190 Mahlsdorf-Süd	6,5929	7	12,7494	7	12,7494	12,7494	1901 Mahlsdorf-Süd	6,5929	11	12,7494
191 Mahlsdorf-Nord	5,7288	6	12,4663	6	12,4663	12,4663	1911 Mahlsdorf-Nord	5,7288	10	12,4663
192 Kaulsdorf-Nord	6,0889	4	9,9312	4	9,9312	9,9312	1921 Kaulsdorf-Nord	6,0889	8	9,9312
193 Hellersdorf-West	21,8661	3	4,2202	3	4,2202	7,1580	1931 Kaulsdorf-Nord (U)	12,4819	7	7,1580
194 Alt-Hellersdorf	31,6868	2	4,1667	2	4,1667	5,1526	1932 Grottkauer Str. (U)	9,3842	3	4,2202
195 Hönnow-West	24,5083	1	4,1702	1	3,0228	5,0460	1941 Cottbusser Platz (U)	14,6891	2	4,1667
							1942 Alte Hellersdorfer Str.	16,9977	6	5,1526
							1951 Friesaer Straße	8,7075	5	5,0460
							1952 Tangernmünder Straße	5,3732	4	4,9774
							1953 Louis-Lewin-Straße	10,4276	1	3,0228

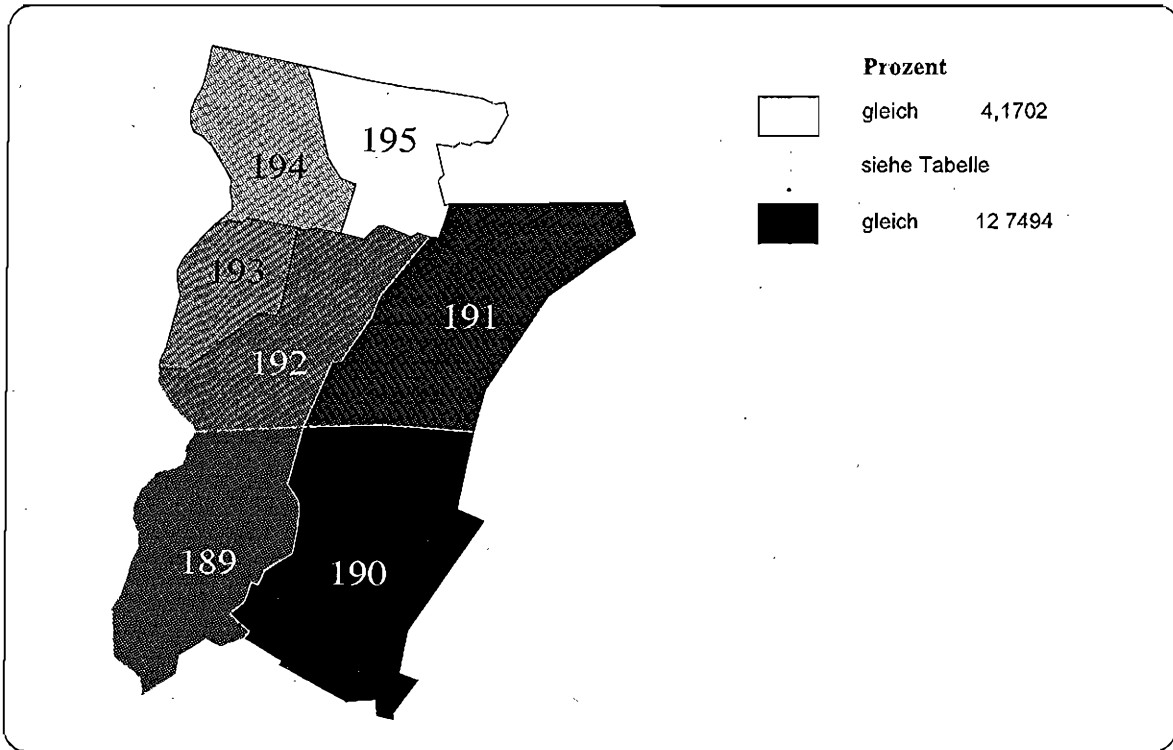
Abbildung A 4.2.2.321: Anteil der ausländischen Personen an der Bevölkerung, 1995
Bezirk Hellersdorf, Statistische Gebiete

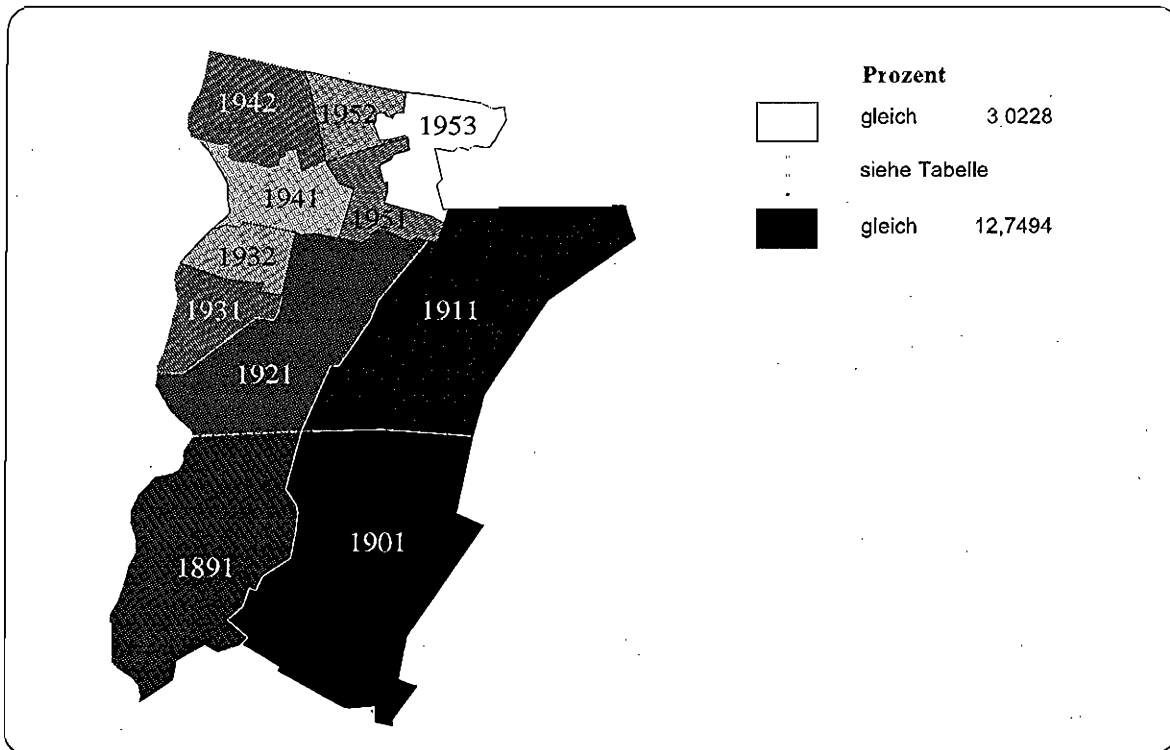

Abbildung A 4.2.2.322: Anteil der ausländischen Personen an der Bevölkerung, 1995
Bezirk Hellersdorf, Verkehrszellen



**Tabelle A 4 2.2.161: Anteil der ausländischen Personen an der Bevölkerung, 1995
Bezirk Hellersdorf**

Wert für Bezirk Hellersdorf:			% der Bezirksbevölkerung		
Minimaler Verkehrszellenwert:	2.7472		3.5283		
Maximaler Verkehrszellenwert:	1.4767		6.5929		
	5.3946				
Statistisches Gebiet	Minimaler Wert	Maximaler Wert	Verkehrszelle	% der Bezirksbevölkerung	Rang
189 Kaulsdorf-Süd	2.8738	2.8738	1891 Kaulsdorf-Süd	3.5283	7
190 Mahlsdorf-Süd	3.4660	3.4660	1901 Mahlsdorf-Süd	6.5929	8
191 Mahlsdorf-Nord	1.8469	1.8469	1911 Mahlsdorf-Nord	5.7288	3
192 Kaulsdorf-Nord	2.4617	2.4617	1921 Kaulsdorf-Nord	6.0889	6
193 Hellersdorf-West	3.1989	5.3946	1931 Kaulsdorf-Nord (U)	12.4819	2
194 Alt-Hellersdorf	2.6666	3.5764	1932 Grottkauer Str. (U)	9.3842	11
195 Höhen-West	2.5183	3.6922	1941 Cofbusser Platz (U)	14.6391	9
			1942 Alle Hellersdorfer Str.	16.9977	4
			1951 Riesaer Straße	8.7075	1
			1962 Tangermünder Straße	5.3732	5
			1953 Louis-Lewin-Straße	10.4276	10

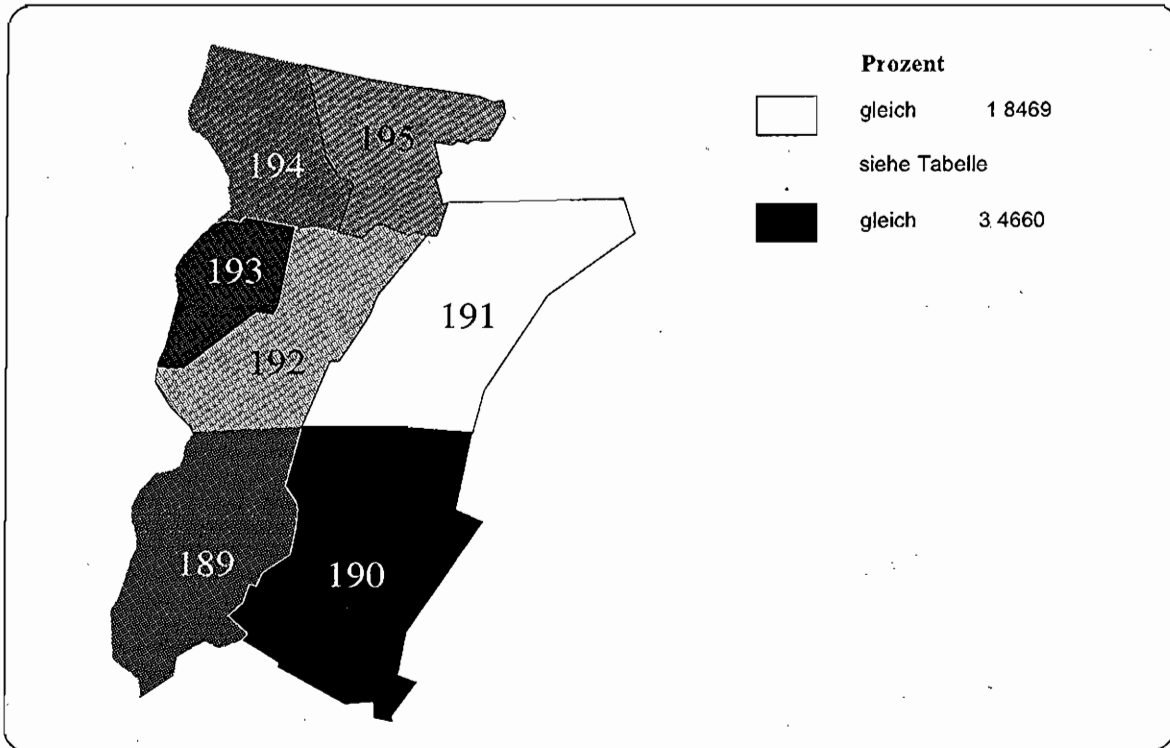
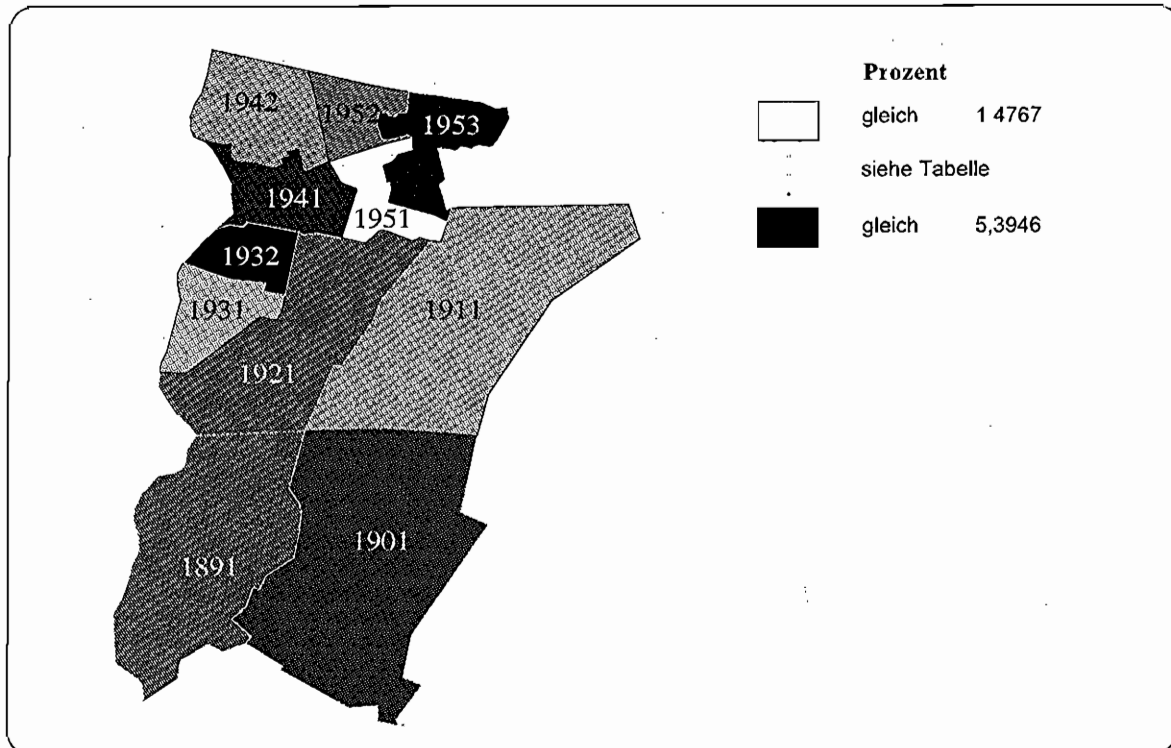
4.3 Tabellenverzeichnis

(A = Die Tabelle befindet sich im Tabellenanhang)

	Seite
Tabelle 2.1.1.1: Übersicht über verwendete Dimensionen und Variablen der sozialen Struktur von Berlin	7
Tabelle 2.1.2.1: Faktorladungen (Korrelationen zwischen Sozialindex und Variablen)	9
Tabelle 2.1.2.2: Sozialindizes der Jahre 1994 und 1997 für Berlin nach Bezirken - einschließlich wichtiger statistischer Parameter	10
Tabelle 2.2.2.1: Faktorladungen für reduzierten Variablensatz (Korrelation zwischen Sozialindex und Variablen)	16
Tabelle 2.2.2.2: Sozialindizes Berlin nach Statistischen Gebieten, 1997	19
Tabelle 2.2.2.3: Sozialindizes Berlin nach Verkehrszellen, 1997	25
Tabelle A 4.1.1: Räumliche Gliederung Berlins	37
Tabelle A 4.2.1.1: Anteil der Männer an der Bevölkerung, 1995	54
Tabelle A 4.2.1.2: Anteil der Personen unter 18 Jahren an der Bevölkerung, 1995	72
Tabelle A 4.2.1.3: Anteil der Personen im Alter von 18 Jahren bis unter 35 Jahren an der Bevölkerung, 1995	90
Tabelle A 4.2.1.4: Anteil der Personen im Alter von 35 Jahren bis unter 65 Jahren an der Bevölkerung, 1995	108
Tabelle A 4.2.1.5: Anteil der Personen über 65 Jahre an der Bevölkerung, 1995	126
Tabelle A 4.2.1.6: Anteil der ausländischen Personen an der Bevölkerung, 1995	144
Tabelle A 4.2.2.1: Sozialindex 1997 - Bezirk Mitte	159
Tabelle A 4.2.2.2: Anteil der Männer an der Bevölkerung, 1995 Bezirk Mitte	161

Tabelle A 4.2.2.3: Anteil der Personen unter 18 Jahren an der Bevölkerung, 1995 Bezirk Mitte	163
Tabelle A 4.2.2.4: Anteil der Personen im Alter von 18 bis unter 35 Jahren an der Bevölkerung, 1995 Bezirk Mitte	165
Tabelle A 4.2.2.5: Anteil der Personen im Alter von 35 bis unter 65 Jahren an der Bevölkerung, 1995 Bezirk Mitte	167
Tabelle A 4.2.2.6: Anteil der Personen über 65 Jahre an der Bevölkerung, 1995 Bezirk Mitte	169
Tabelle A 4.2.2.7: Anteil der ausländischen Personen an der Bevölkerung, 1995 Bezirk Mitte	171
Tabelle A 4.2.2.8: Sozialindex 1997 - Bezirk Tiergarten	175
Tabelle A 4.2.2.9: Anteil der Männer an der Bevölkerung, 1995 Bezirk Tiergarten	177
Tabelle A 4.2.2.10: Anteil der Personen unter 18 Jahren an der Bevölkerung, 1995 Bezirk Tiergarten	179
Tabelle A 4.2.2.11: Anteil der Personen im Alter von 18 bis unter 35 Jahren an der Bevölkerung, 1995 Bezirk Tiergarten	181
Tabelle A 4.2.2.12: Anteil der Personen im Alter von 35 bis unter 65 Jahren an der Bevölkerung, 1995 Bezirk Tiergarten	183
Tabelle A 4.2.2.13: Anteil der Personen über 65 Jahre an der Bevölkerung, 1995 Bezirk Tiergarten	185
Tabelle A 4.2.2.14: Anteil der ausländischen Personen an der Bevölkerung, 1995 Bezirk Tiergarten	187
Tabelle A 4.2.2.15: Sozialindex 1997 - Bezirk Wedding	191
Tabelle A 4.2.2.16: Anteil der Männer an der Bevölkerung, 1995 Bezirk Wedding	193

Tabelle A 4.2.2.17: Anteil der Personen unter 18 Jahren an der Bevölkerung, 1995 Bezirk Wedding	195
Tabelle A 4.2.2.18: Anteil der Personen im Alter von 18 bis unter 35 Jahren an der Bevölkerung, 1995 Bezirk Wedding	197
Tabelle A 4.2.2.19: Anteil der Personen im Alter von 35 bis unter 65 Jahren an der Bevölkerung, 1995 Bezirk Wedding	199
Tabelle A 4.2.2.20: Anteil der Personen über 65 Jahre an der Bevölkerung, 1995 Bezirk Wedding	201
Tabelle A 4.2.2.21: Anteil der ausländischen Personen an der Bevölkerung, 1995 Bezirk Wedding	203
Tabelle A 4.2.2.22: Sozialindex 1997 - Bezirk Prenzlauer Berg	207
Tabelle A 4.2.2.23: Anteil der Männer an der Bevölkerung, 1995 Bezirk Prenzlauer Berg	209
Tabelle A 4.2.2.24: Anteil der Personen unter 18 Jahren an der Bevölkerung, 1995 Bezirk Prenzlauer Berg	211
Tabelle A 4.2.2.25: Anteil der Personen im Alter von 18 bis unter 35 Jahren an der Bevölkerung, 1995 Bezirk Prenzlauer Berg	213
Tabelle A 4.2.2.26: Anteil der Personen im Alter von 35 bis unter 65 Jahren an der Bevölkerung, 1995 Bezirk Prenzlauer Berg	215
Tabelle A 4.2.2.27: Anteil der Personen über 65 Jahre an der Bevölkerung, 1995 Bezirk Prenzlauer Berg	217
Tabelle A 4.2.2.28: Anteil der ausländischen Personen an der Bevölkerung, 1995 Bezirk Prenzlauer Berg	219
Tabelle A 4.2.2.29: Sozialindex 1997 - Bezirk Friedrichshain	223
Tabelle A 4.2.2.30: Anteil der Männer an der Bevölkerung, 1995 Bezirk Friedrichshain	225

Tabelle A 4 2.2.31: Anteil der Personen unter 18 Jahren an der Bevölkerung, 1995 Bezirk Friedrichshain	227
Tabelle A 4 2.2.32: Anteil der Personen im Alter von 18 bis unter 35 Jahren an der Bevölkerung, 1995 Bezirk Friedrichshain	229
Tabelle A 4.2.2.33: Anteil der Personen im Alter von 35 bis unter 65 Jahren an der Bevölkerung, 1995 Bezirk Friedrichshain	231
Tabelle A 4.2.2.34: Anteil der Personen über 65 Jahre an der Bevölkerung, 1995 Bezirk Friedrichshain	233
Tabelle A 4.2.2.35: Anteil der ausländischen Personen an der Bevölkerung, 1995 Bezirk Friedrichshain	235
Tabelle A 4.2.2.36: Sozialindex 1997 - Bezirk Kreuzberg	239
Tabelle A 4.2.2.37: Anteil der Männer an der Bevölkerung, 1995 Bezirk Kreuzberg	241
Tabelle A 4.2.2.38: Anteil der Personen unter 18 Jahren an der Bevölkerung, 1995 Bezirk Kreuzberg	243
Tabelle A 4.2.2.39: Anteil der Personen im Alter von 18 bis unter 35 Jahren an der Bevölkerung, 1995 Bezirk Kreuzberg	245
Tabelle A 4.2.2.40: Anteil der Personen im Alter von 35 bis unter 65 Jahren an der Bevölkerung, 1995 Bezirk Kreuzberg	247
Tabelle A 4.2.2.41: Anteil der Personen über 65 Jahre an der Bevölkerung, 1995 Bezirk Kreuzberg	249
Tabelle A 4.2.2.42: Anteil der ausländischen Personen an der Bevölkerung, 1995 Bezirk Kreuzberg	251
Tabelle A 4.2.2.43: Sozialindex 1997 - Bezirk Charlottenburg	255
Tabelle A 4.2.2.44: Anteil der Männer an der Bevölkerung, 1995 Bezirk Charlottenburg	257

Tabelle A 4.2.2.45: Anteil der Personen unter 18 Jahren an der Bevölkerung, 1995 Bezirk Charlottenburg	259
Tabelle A 4.2.2.46: Anteil der Personen im Alter von 18 bis unter 35 Jahren an der Bevölkerung, 1995 Bezirk Charlottenburg	261
Tabelle A 4.2.2.47: Anteil der Personen im Alter von 35 bis unter 65 Jahren an der Bevölkerung, 1995 Bezirk Charlottenburg	263
Tabelle A 4.2.2.48: Anteil der Personen über 65 Jahre an der Bevölkerung, 1995 Bezirk Charlottenburg	265
Tabelle A 4.2.2.49: Anteil der ausländischen Personen an der Bevölkerung, 1995 Bezirk Charlottenburg	267
Tabelle A 4.2.2.50: Sozialindex 1997 - Bezirk Spandau	271
Tabelle A 4.2.2.51: Anteil der Männer an der Bevölkerung, 1995 Bezirk Spandau	273
Tabelle A 4.2.2.52: Anteil der Personen unter 18 Jahren an der Bevölkerung, 1995 Bezirk Spandau	275
Tabelle A 4.2.2.53: Anteil der Personen im Alter von 18 bis unter 35 Jahren an der Bevölkerung, 1995 Bezirk Spandau	277
Tabelle A 4.2.2.54: Anteil der Personen im Alter von 35 bis unter 65 Jahren an der Bevölkerung, 1995 Bezirk Spandau	279
Tabelle A 4.2.2.55: Anteil der Personen über 65 Jahre an der Bevölkerung, 1995 Bezirk Spandau	281
Tabelle A 4.2.2.56: Anteil der ausländischen Personen an der Bevölkerung, 1995 Bezirk Spandau	283
Tabelle A 4.2.2.57: Sozialindex 1997 - Bezirk Wilmersdorf	287
Tabelle A 4.2.2.58: Anteil der Männer an der Bevölkerung, 1995 Bezirk Wilmersdorf	289

Tabelle A 4 2 2.59: Anteil der Personen unter 18 Jahren an der Bevölkerung, 1995 Bezirk Wilmersdorf	291
Tabelle A 4 2 2.60: Anteil der Personen im Alter von 18 bis unter 35 Jahren an der Bevölkerung, 1995 Bezirk Wilmersdorf	293
Tabelle A 4 2 2.61: Anteil der Personen im Alter von 35 bis unter 65 Jahren an der Bevölkerung, 1995 Bezirk Wilmersdorf	295
Tabelle A 4 2 2.62: Anteil der Personen über 65 Jahre an der Bevölkerung, 1995 Bezirk Wilmersdorf	297
Tabelle A 4 2 2.63: Anteil der ausländischen Personen an der Bevölkerung, 1995 Bezirk Wilmersdorf	299
Tabelle A 4 2 2.64: Sozialindex 1997 - Bezirk Zehlendorf	303
Tabelle A 4 2 2.65: Anteil der Männer an der Bevölkerung, 1995 Bezirk Zehlendorf	305
Tabelle A 4 2 2.66: Anteil der Personen unter 18 Jahren an der Bevölkerung, 1995 Bezirk Zehlendorf	307
Tabelle A 4 2 2.67: Anteil der Personen im Alter von 18 bis unter 35 Jahren an der Bevölkerung, 1995 Bezirk Zehlendorf	309
Tabelle A 4 2 2.68: Anteil der Personen im Alter von 35 bis unter 65 Jahren an der Bevölkerung, 1995 Bezirk Zehlendorf	311
Tabelle A 4 2 2.69: Anteil der Personen über 65 Jahre an der Bevölkerung, 1995 Bezirk Zehlendorf	313
Tabelle A 4 2 2.70: Anteil der ausländischen Personen an der Bevölkerung, 1995 Bezirk Zehlendorf	315
Tabelle A 4 2 2.71: Sozialindex 1997 - Bezirk Schöneberg	319
Tabelle A 4 2 2.72: Anteil der Männer an der Bevölkerung, 1995 Bezirk Schöneberg	321

Tabelle A 4.2.2.73: Anteil der Personen unter 18 Jahren an der Bevölkerung, 1995 Bezirk Schöneberg	323
Tabelle A 4.2.2.74: Anteil der Personen im Alter von 18 bis unter 35 Jahren an der Bevölkerung, 1995 Bezirk Schöneberg	325
Tabelle A 4.2.2.75: Anteil der Personen im Alter von 35 bis unter 65 Jahren an der Bevölkerung, 1995 Bezirk Schöneberg	327
Tabelle A 4.2.2.76: Anteil der Personen über 65 Jahre an der Bevölkerung, 1995 Bezirk Schöneberg	329
Tabelle A 4.2.2.77: Anteil der ausländischen Personen an der Bevölkerung, 1995 Bezirk Schöneberg	331
Tabelle A 4.2.2.78: Sozialindex 1997 - Bezirk Steglitz	335
Tabelle A 4.2.2.79: Anteil der Männer an der Bevölkerung, 1995 Bezirk Steglitz	337
Tabelle A 4.2.2.80: Anteil der Personen unter 18 Jahren an der Bevölkerung, 1995 Bezirk Steglitz	339
Tabelle A 4.2.2.81: Anteil der Personen im Alter von 18 bis unter 35 Jahren an der Bevölkerung, 1995 Bezirk Steglitz	341
Tabelle A 4.2.2.82: Anteil der Personen im Alter von 35 bis unter 65 Jahren an der Bevölkerung, 1995 Bezirk Steglitz	343
Tabelle A 4.2.2.83: Anteil der Personen über 65 Jahre an der Bevölkerung, 1995 Bezirk Steglitz	345
Tabelle A 4.2.2.84: Anteil der ausländischen Personen an der Bevölkerung, 1995 Bezirk Steglitz	347
Tabelle A 4.2.2.85: Sozialindex 1997 - Bezirk Tempelhof	351
Tabelle A 4.2.2.86: Anteil der Männer an der Bevölkerung, 1995 Bezirk Tempelhof	353

Tabelle A 4.2.2 87: Anteil der Personen unter 18 Jahren an der Bevölkerung, 1995 Bezirk Tempelhof	355
Tabelle A 4.2.2.88: Anteil der Personen im Alter von 18 bis unter 35 Jahren an der Bevölkerung, 1995 Bezirk Tempelhof	357
Tabelle A 4.2.2.89: Anteil der Personen im Alter von 35 bis unter 65 Jahren an der Bevölkerung, 1995 Bezirk Tempelhof	359
Tabelle A 4.2.2 90: Anteil der Personen über 65 Jahre an der Bevölkerung, 1995 Bezirk Steglitz	361
Tabelle A 4.2.2.91: Anteil der ausländischen Personen an der Bevölkerung, 1995 Bezirk Tempelhof	363
Tabelle A 4.2.2.92: Sozialindex 1997 - Bezirk Neukölln	367
Tabelle A 4.2.2.93: Anteil der Männer an der Bevölkerung, 1995 Bezirk Neukölln	369
Tabelle A 4.2.2.94: Anteil der Personen unter 18 Jahren an der Bevölkerung, 1995 Bezirk Neukölln	371
Tabelle A 4.2.2 95: Anteil der Personen im Alter von 18 bis unter 35 Jahren an der Bevölkerung, 1995 Bezirk Neukölln	373
Tabelle A 4.2.2.96: Anteil der Personen im Alter von 35 bis unter 65 Jahren an der Bevölkerung, 1995 Bezirk Neukölln	375
Tabelle A 4.2.2.97: Anteil der Personen über 65 Jahre an der Bevölkerung, 1995 Bezirk Neukölln	377
Tabelle A 4.2.2.98: Anteil der ausländischen Personen an der Bevölkerung, 1995 Bezirk Neukölln	379
Tabelle A 4.2.2.99: Sozialindex 1997 - Bezirk Treptow	383
Tabelle A 4.2.2 100: Anteil der Männer an der Bevölkerung, 1995 Bezirk Treptow	385

Tabelle A 4 2.2.101: Anteil der Personen unter 18 Jahren an der Bevölkerung, 1995 Bezirk Treptow	387
Tabelle A 4 2.2.102: Anteil der Personen im Alter von 18 bis unter 35 Jahren an der Bevölkerung, 1995 Bezirk Treptow	389
Tabelle A 4 2.2.103: Anteil der Personen im Alter von 35 bis unter 65 Jahren an der Bevölkerung, 1995 Bezirk Treptow	391
Tabelle A 4 2.2.104: Anteil der Personen über 65 Jahre an der Bevölkerung, 1995 Bezirk Treptow	393
Tabelle A 4 2.2.105: Anteil der ausländischen Personen an der Bevölkerung, 1995 Bezirk Treptow	395
Tabelle A 4 2.2.106: Sozialindex 1997 - Bezirk Köpenick	399
Tabelle A 4 2.2.107: Anteil der Männer an der Bevölkerung, 1995 Bezirk Köpenick	401
Tabelle A 4 2.2.108: Anteil der Personen unter 18 Jahren an der Bevölkerung, 1995 Bezirk Köpenick	403
Tabelle A 4 2.2.109: Anteil der Personen im Alter von 18 bis unter 35 Jahren an der Bevölkerung, 1995 Bezirk Köpenick	405
Tabelle A 4 2.2.110: Anteil der Personen im Alter von 35 bis unter 65 Jahren an der Bevölkerung, 1995 Bezirk Köpenick	407
Tabelle A 4 2.2.111: Anteil der Personen über 65 Jahre an der Bevölkerung, 1995 Bezirk Köpenick	409
Tabelle A 4 2.2.112: Anteil der ausländischen Personen an der Bevölkerung, 1995 Bezirk Köpenick	411
Tabelle A 4 2.2.113: Sozialindex 1997 - Bezirk Lichtenberg	415
Tabelle A 4 2.2.114: Anteil der Männer an der Bevölkerung, 1995 Bezirk Lichtenberg	417

Tabelle A 4 2 2.115: Anteil der Personen unter 18 Jahren an der Bevölkerung, 1995 Bezirk Lichtenberg	419
Tabelle A 4 2 2.116: Anteil der Personen im Alter von 18 bis unter 35 Jahren an der Bevölkerung, 1995 Bezirk Lichtenberg	421
Tabelle A 4 2 2.117: Anteil der Personen im Alter von 35 bis unter 65 Jahren an der Bevölkerung, 1995 Bezirk Lichtenberg	423
Tabelle A 4.2.2.118: Anteil der Personen über 65 Jahre an der Bevölkerung, 1995 Bezirk Lichtenberg	425
Tabelle A 4 2 2.119: Anteil der ausländischen Personen an der Bevölkerung, 1995 Bezirk Lichtenberg	427
Tabelle A 4 2 2.120: Sozialindex 1997 - Bezirk Weißensee	431
Tabelle A 4 2 2.121: Anteil der Männer an der Bevölkerung, 1995 Bezirk Weißensee	433
Tabelle A 4 2 2.122: Anteil der Personen unter 18 Jahren an der Bevölkerung, 1995 Bezirk Weißensee	435
Tabelle A 4 2 2.123: Anteil der Personen im Alter von 18 bis unter 35 Jahren an der Bevölkerung, 1995 Bezirk Weißensee	437
Tabelle A 4 2 2.124: Anteil der Personen im Alter von 35 bis unter 65 Jahren an der Bevölkerung, 1995 Bezirk Weißensee	439
Tabelle A 4 2 2.125: Anteil der Personen über 65 Jahre an der Bevölkerung, 1995 Bezirk Weißensee	441
Tabelle A 4.2.2.126: Anteil der ausländischen Personen an der Bevölkerung, 1995 Bezirk Weißensee	443
Tabelle A 4 2 2.127: Sozialindex 1997 - Bezirk Pankow	447
Tabelle A 4.2.2.128: Anteil der Männer an der Bevölkerung, 1995 Bezirk Pankow	449

Tabelle A 4.2.2.129: Anteil der Personen unter 18 Jahren an der Bevölkerung, 1995 Bezirk Pankow	451
Tabelle A 4.2.2.130: Anteil der Personen im Alter von 18 bis unter 35 Jahren an der Bevölkerung, 1995 Bezirk Pankow	453
Tabelle A 4.2.2.131: Anteil der Personen im Alter von 35 bis unter 65 Jahren an der Bevölkerung, 1995 Bezirk Pankow	455
Tabelle A 4.2.2.132: Anteil der Personen über 65 Jahre an der Bevölkerung, 1995 Bezirk Pankow	457
Tabelle A 4.2.2.133: Anteil der ausländischen Personen an der Bevölkerung, 1995 Bezirk Pankow	459
Tabelle A 4.2.2.134: Sozialindex 1997 - Bezirk Reinickendorf	463
Tabelle A 4.2.2.135: Anteil der Männer an der Bevölkerung, 1995 Bezirk Reinickendorf	465
Tabelle A 4.2.2.136: Anteil der Personen unter 18 Jahren an der Bevölkerung, 1995 Bezirk Reinickendorf	467
Tabelle A 4.2.2.137: Anteil der Personen im Alter von 18 bis unter 35 Jahren an der Bevölkerung, 1995 Bezirk Reinickendorf	469
Tabelle A 4.2.2.138: Anteil der Personen im Alter von 35 bis unter 65 Jahren an der Bevölkerung, 1995 Bezirk Reinickendorf	471
Tabelle A 4.2.2.139: Anteil der Personen über 65 Jahre an der Bevölkerung, 1995 Bezirk Reinickendorf	473
Tabelle A 4.2.2.140: Anteil der ausländischen Personen an der Bevölkerung, 1995 Bezirk Reinickendorf	475
Tabelle A 4.2.2.141: Sozialindex 1997 - Bezirk Marzahn	479
Tabelle A 4.2.2.142: Anteil der Männer an der Bevölkerung, 1995 Bezirk Marzahn	481

Tabelle A 4.2.2.143: Anteil der Personen unter 18 Jahren an der Bevölkerung, 1995 Bezirk Marzahn	483
Tabelle A 4.2.2.144: Anteil der Personen im Alter von 18 bis unter 35 Jahren an der Bevölkerung, 1995 Bezirk Marzahn	485
Tabelle A 4.2.2.145: Anteil der Personen im Alter von 35 bis unter 65 Jahren an der Bevölkerung, 1995 Bezirk Marzahn	487
Tabelle A 4.2.2.146: Anteil der Personen über 65 Jahre an der Bevölkerung, 1995 Bezirk Marzahn	489
Tabelle A 4.2.2.147: Anteil der ausländischen Personen an der Bevölkerung, 1995 Bezirk Marzahn	491
Tabelle A 4.2.2.148: Sozialindex 1997 - Bezirk Hohenschönhausen	495
Tabelle A 4.2.2.149: Anteil der Männer an der Bevölkerung, 1995 Bezirk Hohenschönhausen	497
Tabelle A 4.2.2.150: Anteil der Personen unter 18 Jahren an der Bevölkerung, 1995 Bezirk Hohenschönhausen	499
Tabelle A 4.2.2.151: Anteil der Personen im Alter von 18 bis unter 35 Jahren an der Bevölkerung, 1995 Bezirk Hohenschönhausen	501
Tabelle A 4.2.2.152: Anteil der Personen im Alter von 35 bis unter 65 Jahren an der Bevölkerung, 1995 Bezirk Hohenschönhausen	503
Tabelle A 4.2.2.153: Anteil der Personen über 65 Jahre an der Bevölkerung, 1995 Bezirk Hohenschönhausen	505
Tabelle A 4.2.2.154: Anteil der ausländischen Personen an der Bevölkerung, 1995 Bezirk Hohenschönhausen	507
Tabelle A 4.2.2.155: Sozialindex 1997 - Bezirk Hellersdorf	511
Tabelle A 4.2.2.156: Anteil der Männer an der Bevölkerung, 1995 Bezirk Hellersdorf	513

Tabelle A 4.2.2.157: Anteil der Personen unter 18 Jahren an der Bevölkerung, 1995 Bezirk Hellersdorf	515
Tabelle A 4.2.2.158: Anteil der Personen im Alter von 18 bis unter 35 Jahren an der Bevölkerung, 1995 Bezirk Hellersdorf	517
Tabelle A 4.2.2.159: Anteil der Personen im Alter von 35 bis unter 65 Jahren an der Bevölkerung, 1995 Bezirk Hellersdorf	519
Tabelle A 4.2.2.160: Anteil der Personen über 65 Jahre an der Bevölkerung, 1995 Bezirk Hellersdorf	521
Tabelle A 4.2.2.161: Anteil der ausländischen Personen an der Bevölkerung, 1995 Bezirk Hellersdorf	523

4.4 Abbildungsverzeichnis

(A = Die Abbildung befindet sich im Abbildungsanhang)

	Seite
Abbildung 1 1: Räumliche Sozialstruktur	4
Abbildung 2.1 2.1: Sozialindex für Berlin nach Bezirken, 1997 (Karte)	11
Abbildung 2.1 2.2: Sozialindex für Berlin nach Bezirken, 1997	12
Abbildung 2.1 2.3: Sozialindex für Berlin nach Bezirken im Zeitvergleich - Rangvergleich der Jahre 1994 und 1997	12
Abbildung 2.2 1.1: Sozialstrukturelles räumliches Aggregationsschema	15
Abbildung 2.2 2.1: Sozialindex Berlin nach Statistischen Gebieten, 1997	18
Abbildung 2.2 2.2: Sozialindex Berlin nach Verkehrszellen, 1997	24
Abbildung 2.2 2.3: Bezirklicher Sozialindex in seiner prozentualen Verteilung auf die Schichten, bezogen auf die Bevölkerung	33
Abbildung 2.2 2.4: Bezirklicher Sozialindex in seiner prozentualen Verteilung auf die Schichten, bezogen auf die Verkehrszellen	34
Abbildung A 4 1.1: Berliner Bezirke (Karte)	45
Abbildung A 4 1.2: Statistische Gebiete in Berlin (Karte)	46
Abbildung A 4 1.3: Verkehrszellen in Berlin (Karte)	47
Abbildung A 4.2.1 1: Anteil der Männer an der Bevölkerung, 1995 Berlin	50
Abbildung A 4.2.1 2: Anteil der Männer an der Bevölkerung, 1995 Berlin (Karte)	51

Abbildung A 4.2.1.3: Anteil der Männer an der Bevölkerung, 1995 Statistische Gebiete (Karte)	52
Abbildung A 4.2.1.4: Anteil der Männer an der Bevölkerung, 1995 Verkehrszellen (Karte)	53
Abbildung A 4.2.1.5: Anteil der Personen unter 18 Jahren an der Bevölkerung, 1995 Berlin	68
Abbildung A 4.2.1.6: Anteil der Personen unter 18 Jahren an der Bevölkerung, 1995 Berlin (Karte)	69
Abbildung A 4.2.1.7: Anteil der Personen unter 18 Jahren an der Bevölkerung, 1995 Statistische Gebiete (Karte)	70
Abbildung A 4.2.1.8: Anteil der Personen unter 18 Jahren an der Bevölkerung, 1995 Verkehrszellen (Karte)	71
Abbildung A 4.2.1.9: Anteil der Personen im Alter von 18 bis unter 35 Jahren an der Bevölkerung, 1995 Berlin	86
Abbildung A 4.2.1.10: Anteil der Personen im Alter von 18 bis unter 35 Jahren an der Bevölkerung, 1995 Berlin (Karte)	87
Abbildung A 4.2.1.11: Anteil der Personen im Alter von 18 bis unter 35 Jahren an der Bevölkerung, 1995 Statistische Gebiete (Karte)	88
Abbildung A 4.2.1.12: Anteil der Personen im Alter von 18 bis unter 35 Jahren an der Bevölkerung, 1995 Verkehrszellen (Karte)	89
Abbildung A 4.2.1.13: Anteil der Personen im Alter von 35 bis unter 65 Jahren an der Bevölkerung, 1995 Berlin	104
Abbildung A 4.2.1.14: Anteil der Personen im Alter von 35 bis unter 65 Jahren an der Bevölkerung, 1995 Berlin (Karte)	105
Abbildung A 4.2.1.15: Anteil der Personen im Alter von 35 bis unter 65 Jahren an der Bevölkerung, 1995 Statistische Gebiete (Karte)	106

Abbildung A 4.2.1.16: Anteil der Personen im Alter von 35 bis unter 65 Jahren an der Bevölkerung, 1995 Verkehrszellen (Karte)	107
Abbildung A 4.2.1.17: Anteil der Personen über 65 Jahre an der Bevölkerung, 1995 Berlin	122
Abbildung A 4.2.1.18: Anteil der Personen über 65 Jahre an der Bevölkerung, 1995 Berlin (Karte)	123
Abbildung A 4.2.1.19: Anteil der Personen über 65 Jahre an der Bevölkerung, 1995 Statistische Gebiete (Karte)	124
Abbildung A 4.2.1.20: Anteil der Personen über 65 Jahre an der Bevölkerung, 1995 Verkehrszellen (Karte)	125
Abbildung A 4.2.1.21: Anteil der ausländischen Personen an der Bevölkerung, 1995 Berlin	140
Abbildung A 4.2.1.22: Anteil der ausländischen Personen an der Bevölkerung, 1995 Berlin (Karte)	141
Abbildung A 4.2.1.23: Anteil der ausländischen Personen an der Bevölkerung, 1995 Statistische Gebiete (Karte)	142
Abbildung A 4.2.1.24: Anteil der ausländischen Personen an der Bevölkerung, 1995 Verkehrszellen (Karte)	143
Abbildung A 4.2.2.1: Sozialindex 1997 Bezirk Mitte, Statistische Gebiete	158
Abbildung A 4.2.2.2: Sozialindex 1997 Bezirk Mitte, Verkehrszellen	158
Abbildung A 4.2.2.3: Anteil der Männer an der Bevölkerung, 1995 Bezirk Mitte, Statistische Gebiete	160
Abbildung A 4.2.2.4: Anteil der Männer an der Bevölkerung, 1995 Bezirk Mitte, Verkehrszellen	160

Abbildung A 4.2.2.5: Anteil der Personen unter 18 Jahren an der Bevölkerung, 1995 Bezirk Mitte, Statistische Gebiete	162
Abbildung A 4.2.2.6: Anteil der Personen unter 18 Jahren an der Bevölkerung, 1995 Bezirk Mitte, Verkehrszellen	162
Abbildung A 4.2.2.7: Anteil der Personen im Alter von 18 bis unter 35 Jahren an der Bevölkerung, 1995 Bezirk Mitte, Statistische Gebiete	164
Abbildung A 4.2.2.8: Anteil der Personen im Alter von 18 bis unter 35 Jahren an der Bevölkerung, 1995 Bezirk Mitte, Verkehrszellen	164
Abbildung A 4.2.2.9: Anteil der Personen im Alter von 35 bis unter 65 Jahren an der Bevölkerung, 1995 Bezirk Mitte, Statistische Gebiete	166
Abbildung A 4.2.2.10: Anteil der Personen im Alter von 35 bis unter 65 Jahren an der Bevölkerung, 1995 Bezirk Mitte, Verkehrszellen	166
Abbildung A 4.2.2.11: Anteil der Personen über 65 Jahre an der Bevölkerung, 1995 Bezirk Mitte, Statistische Gebiete	168
Abbildung A 4.2.2.12: Anteil der Personen über 65 Jahre an der Bevölkerung, 1995 Bezirk Mitte, Verkehrszellen	168
Abbildung A 4.2.2.13: Anteil der ausländischen Personen an der Bevölkerung, 1995 Bezirk Mitte, Statistische Gebiete	170
Abbildung A 4.2.2.14: Anteil der ausländischen Personen an der Bevölkerung, 1995 Bezirk Mitte, Verkehrszellen	170
Abbildung A 4.2.2.15: Sozialindex 1997 Bezirk Tiergarten, Statistische Gebiete	174
Abbildung A 4.2.2.16: Sozialindex 1997 Bezirk Tiergarten, Verkehrszellen	174
Abbildung A 4.2.2.17: Anteil der Männer an der Bevölkerung, 1995 Bezirk Tiergarten, Statistische Gebiete	176

Abbildung A 4.2.2.18: Anteil der Männer an der Bevölkerung, 1995 Bezirk Tiergarten, Verkehrszellen	176
Abbildung A 4.2.2.19: Anteil der Personen unter 18 Jahren an der Bevölkerung, 1995 Bezirk Tiergarten, Statistische Gebiete	178
Abbildung A 4.2.2.20: Anteil der Personen unter 18 Jahren an der Bevölkerung, 1995 Bezirk Tiergarten, Verkehrszellen	178
Abbildung A 4.2.2.21: Anteil der Personen im Alter von 18 bis unter 35 Jahren an der Bevölkerung, 1995 Bezirk Tiergarten, Statistische Gebiete	180
Abbildung A 4.2.2.22: Anteil der Personen im Alter von 18 bis unter 35 Jahren an der Bevölkerung, 1995 Bezirk Tiergarten, Verkehrszellen	180
Abbildung A 4.2.2.23: Anteil der Personen im Alter von 35 bis unter 65 Jahren an der Bevölkerung, 1995 Bezirk Tiergarten, Statistische Gebiete	182
Abbildung A 4.2.2.24: Anteil der Personen im Alter von 35 bis unter 65 Jahren an der Bevölkerung, 1995 Bezirk Tiergarten, Verkehrszellen	182
Abbildung A 4.2.2.25: Anteil der Personen über 65 Jahre an der Bevölkerung, 1995 Bezirk Tiergarten, Statistische Gebiete	184
Abbildung A 4.2.2.26: Anteil der Personen über 65 Jahre an der Bevölkerung, 1995 Bezirk Tiergarten, Verkehrszellen	184
Abbildung A 4.2.2.27: Anteil der ausländischen Personen an der Bevölkerung, 1995 Bezirk Tiergarten, Statistische Gebiete	186
Abbildung A 4.2.2.28: Anteil der ausländischen Personen an der Bevölkerung, 1995 Bezirk Tiergarten, Verkehrszellen	186
Abbildung A 4.2.2.29: Sozialindex 1997 Bezirk Wedding, Statistische Gebiete	190
Abbildung A 4.2.2.30: Sozialindex 1997 Bezirk Wedding, Verkehrszellen	190

Abbildung A 4.2.2.31: Anteil der Männer an der Bevölkerung, 1995 Bezirk Wedding, Statistische Gebiete	192
Abbildung A 4.2.2.32: Anteil der Männer an der Bevölkerung, 1995 Bezirk Wedding, Verkehrszellen	192
Abbildung A 4.2.2.33: Anteil der Personen unter 18 Jahren an der Bevölkerung, 1995 Bezirk Wedding, Statistische Gebiete	194
Abbildung A 4.2.2.34: Anteil der Personen unter 18 Jahren an der Bevölkerung, 1995 Bezirk Wedding, Verkehrszellen	194
Abbildung A 4.2.2.35: Anteil der Personen im Alter von 18 bis unter 35 Jahren an der Bevölkerung, 1995 Bezirk Wedding, Statistische Gebiete	196
Abbildung A 4.2.2.36: Anteil der Personen im Alter von 18 bis unter 35 Jahren an der Bevölkerung, 1995 Bezirk Wedding, Verkehrszellen	196
Abbildung A 4.2.2.37: Anteil der Personen im Alter von 35 bis unter 65 Jahren an der Bevölkerung, 1995 Bezirk Wedding, Statistische Gebiete	198
Abbildung A 4.2.2.38: Anteil der Personen im Alter von 35 bis unter 65 Jahren an der Bevölkerung, 1995 Bezirk Wedding, Verkehrszellen	198
Abbildung A 4.2.2.39: Anteil der Personen über 65 Jahre an der Bevölkerung, 1995 Bezirk Wedding, Statistische Gebiete	200
Abbildung A 4.2.2.40: Anteil der Personen über 65 Jahre an der Bevölkerung, 1995 Bezirk Wedding, Verkehrszellen	200
Abbildung A 4.2.2.41: Anteil der ausländischen Personen an der Bevölkerung, 1995 Bezirk Wedding, Statistische Gebiete	202
Abbildung A 4.2.2.42: Anteil der ausländischen Personen an der Bevölkerung, 1995 Bezirk Wedding, Verkehrszellen	202
Abbildung A 4.2.2.43: Sozialindex 1997 Bezirk Prenzlauer Berg, Statistische Gebiete	206

Abbildung A 4.2.2.44: Sozialindex 1997 Bezirk Prenzlauer Berg, Verkehrszellen	206
Abbildung A 4.2.2.45: Anteil der Männer an der Bevölkerung, 1995 Bezirk Prenzlauer Berg, Statistische Gebiete	208
Abbildung A 4.2.2.46: Anteil der Männer an der Bevölkerung, 1995 Bezirk Prenzlauer Berg, Verkehrszellen	208
Abbildung A 4.2.2.47: Anteil der Personen unter 18 Jahren an der Bevölkerung, 1995 Bezirk Prenzlauer Berg, Statistische Gebiete	210
Abbildung A 4.2.2.48: Anteil der Personen unter 18 Jahren an der Bevölkerung, 1995 Bezirk Prenzlauer Berg, Verkehrszellen	210
Abbildung A 4.2.2.49: Anteil der Personen im Alter von 18 bis unter 35 Jahren an der Bevölkerung, 1995 Bezirk Prenzlauer Berg, Statistische Gebiete	212
Abbildung A 4.2.2.50: Anteil der Personen im Alter von 18 bis unter 35 Jahren an der Bevölkerung, 1995 Bezirk Prenzlauer Berg, Verkehrszellen	212
Abbildung A 4.2.2.51: Anteil der Personen im Alter von 35 bis unter 65 Jahren an der Bevölkerung, 1995 Bezirk Prenzlauer Berg, Statistische Gebiete	214
Abbildung A 4.2.2.52: Anteil der Personen im Alter von 35 bis unter 65 Jahren an der Bevölkerung, 1995 Bezirk Prenzlauer Berg, Verkehrszellen	214
Abbildung A 4.2.2.53: Anteil der Personen über 65 Jahre an der Bevölkerung, 1995 Bezirk Prenzlauer Berg, Statistische Gebiete	216
Abbildung A 4.2.2.54: Anteil der Personen über 65 Jahre an der Bevölkerung, 1995 Bezirk Prenzlauer Berg, Verkehrszellen	216
Abbildung A 4.2.2.55: Anteil der ausländischen Personen an der Bevölkerung, 1995 Bezirk Prenzlauer Berg, Statistische Gebiete	218
Abbildung A 4.2.2.56: Anteil der ausländischen Personen an der Bevölkerung, 1995 Bezirk Prenzlauer Berg, Verkehrszellen	218

Abbildung A 4.2.2.57: Sozialindex 1997 Bezirk Friedrichshain, Statistische Gebiete	222
Abbildung A 4.2.2.58: Sozialindex 1997 Bezirk Friedrichshain, Verkehrszellen	222
Abbildung A 4.2.2.59: Anteil der Männer an der Bevölkerung, 1995 Bezirk Friedrichshain, Statistische Gebiete	224
Abbildung A 4.2.2.60: Anteil der Männer an der Bevölkerung, 1995 Bezirk Friedrichshain, Verkehrszellen	224
Abbildung A 4.2.2.61: Anteil der Personen unter 18 Jahren an der Bevölkerung, 1995 Bezirk Friedrichshain, Statistische Gebiete	226
Abbildung A 4.2.2.62: Anteil der Personen unter 18 Jahren an der Bevölkerung, 1995 Bezirk Friedrichshain, Verkehrszellen	226
Abbildung A 4.2.2.63: Anteil der Personen im Alter von 18 bis unter 35 Jahren an der Bevölkerung, 1995 Bezirk Friedrichshain, Statistische Gebiete	228
Abbildung A 4.2.2.64: Anteil der Personen im Alter von 18 bis unter 35 Jahren an der Bevölkerung, 1995 Bezirk Friedrichshain, Verkehrszellen	228
Abbildung A 4.2.2.65: Anteil der Personen im Alter von 35 bis unter 65 Jahren an der Bevölkerung, 1995 Bezirk Friedrichshain, Statistische Gebiete	230
Abbildung A 4.2.2.66: Anteil der Personen im Alter von 35 bis unter 65 Jahren an der Bevölkerung, 1995 Bezirk Friedrichshain, Verkehrszellen	230
Abbildung A 4.2.2.67: Anteil der Personen über 65 Jahre an der Bevölkerung, 1995 Bezirk Friedrichshain, Statistische Gebiete	232
Abbildung A 4.2.2.68: Anteil der Personen über 65 Jahre an der Bevölkerung, 1995 Bezirk Friedrichshain, Verkehrszellen	232
Abbildung A 4.2.2.69: Anteil der ausländischen Personen an der Bevölkerung, 1995 Bezirk Friedrichshain, Statistische Gebiete	234

Abbildung A 4.2.2.70: Anteil der ausländischen Personen an der Bevölkerung, 1995 Bezirk Friedrichshain, Verkehrszellen	234
Abbildung A 4.2.2.71: Sozialindex 1997 Bezirk Kreuzberg, Statistische Gebiete	238
Abbildung A 4.2.2.72: Sozialindex 1997 Bezirk Kreuzberg, Verkehrszellen	238
Abbildung A 4.2.2.73: Anteil der Männer an der Bevölkerung, 1995 Bezirk Kreuzberg, Statistische Gebiete	240
Abbildung A 4.2.2.74: Anteil der Männer an der Bevölkerung, 1995 Bezirk Kreuzberg, Verkehrszellen	240
Abbildung A 4.2.2.75: Anteil der Personen unter 18 Jahren an der Bevölkerung, 1995 Bezirk Kreuzberg, Statistische Gebiete	242
Abbildung A 4.2.2.76: Anteil der Personen unter 18 Jahren an der Bevölkerung, 1995 Bezirk Kreuzberg, Verkehrszellen	242
Abbildung A 4.2.2.77: Anteil der Personen im Alter von 18 bis unter 35 Jahren an der Bevölkerung, 1995 Bezirk Kreuzberg, Statistische Gebiete	244
Abbildung A 4.2.2.78: Anteil der Personen im Alter von 18 bis unter 35 Jahren an der Bevölkerung, 1995 Bezirk Kreuzberg, Verkehrszellen	244
Abbildung A 4.2.2.79: Anteil der Personen im Alter von 35 bis unter 65 Jahren an der Bevölkerung, 1995 Bezirk Kreuzberg, Statistische Gebiete	246
Abbildung A 4.2.2.80: Anteil der Personen im Alter von 35 bis unter 65 Jahren an der Bevölkerung, 1995 Bezirk Kreuzberg, Verkehrszellen	246
Abbildung A 4.2.2.81: Anteil der Personen über 65 Jahre an der Bevölkerung, 1995 Bezirk Kreuzberg, Statistische Gebiete	248
Abbildung A 4.2.2.82: Anteil der Personen über 65 Jahre an der Bevölkerung, 1995 Bezirk Kreuzberg, Verkehrszellen	248

Abbildung A 4.2.2.83: Anteil der ausländischen Personen an der Bevölkerung, 1995 Bezirk Kreuzberg, Statistische Gebiete	250
Abbildung A 4.2.2.84: Anteil der ausländischen Personen an der Bevölkerung, 1995 Bezirk Kreuzberg, Verkehrszellen	250
Abbildung A 4.2.2.85: Sozialindex 1997 Bezirk Charlottenburg, Statistische Gebiete	254
Abbildung A 4.2.2.86: Sozialindex 1997 Bezirk Charlottenburg, Verkehrszellen	254
Abbildung A 4.2.2.87: Anteil der Männer an der Bevölkerung, 1995 Bezirk Charlottenburg, Statistische Gebiete	256
Abbildung A 4.2.2.88: Anteil der Männer an der Bevölkerung, 1995 Bezirk Charlottenburg, Verkehrszellen	256
Abbildung A 4.2.2.89: Anteil der Personen unter 18 Jahren an der Bevölkerung, 1995 Bezirk Charlottenburg, Statistische Gebiete	258
Abbildung A 4.2.2.90: Anteil der Personen unter 18 Jahren an der Bevölkerung, 1995 Bezirk Charlottenburg, Verkehrszellen	258
Abbildung A 4.2.2.91: Anteil der Personen im Alter von 18 bis unter 35 Jahren an der Bevölkerung, 1995 Bezirk Charlottenburg, Statistische Gebiete	260
Abbildung A 4.2.2.92: Anteil der Personen im Alter von 18 bis unter 35 Jahren an der Bevölkerung, 1995 Bezirk Charlottenburg, Verkehrszellen	260
Abbildung A 4.2.2.93: Anteil der Personen im Alter von 35 bis unter 65 Jahren an der Bevölkerung, 1995 Bezirk Charlottenburg, Statistische Gebiete	262
Abbildung A 4.2.2.94: Anteil der Personen im Alter von 35 bis unter 65 Jahren an der Bevölkerung, 1995 Bezirk Charlottenburg, Verkehrszellen	262
Abbildung A 4.2.2.95: Anteil der Personen über 65 Jahre an der Bevölkerung, 1995 Bezirk Charlottenburg, Statistische Gebiete	264

Abbildung A 4.2.2 96: Anteil der Personen über 65 Jahre an der Bevölkerung, 1995 Bezirk Charlottenburg, Verkehrszellen	264
Abbildung A 4.2.2 97: Anteil der ausländischen Personen an der Bevölkerung, 1995 Bezirk Charlottenburg, Statistische Gebiete	266
Abbildung A 4.2.2 98: Anteil der ausländischen Personen an der Bevölkerung, 1995 Bezirk Charlottenburg, Verkehrszellen	266
Abbildung A 4.2.2 99: Sozialindex 1997 Bezirk Spandau, Statistische Gebiete	270
Abbildung A 4.2.2 100: Sozialindex 1997 Bezirk Spandau, Verkehrszellen	270
Abbildung A 4.2.2 101: Anteil der Männer an der Bevölkerung, 1995 Bezirk Spandau, Statistische Gebiete	272
Abbildung A 4.2.2 102: Anteil der Männer an der Bevölkerung, 1995 Bezirk Spandau, Verkehrszellen	272
Abbildung A 4.2.2 103: Anteil der Personen unter 18 Jahren an der Bevölkerung, 1995 Bezirk Spandau, Statistische Gebiete	274
Abbildung A 4.2.2 104: Anteil der Personen unter 18 Jahren an der Bevölkerung, 1995 Bezirk Spandau, Verkehrszellen	274
Abbildung A 4.2.2 105: Anteil der Personen im Alter von 18 bis unter 35 Jahren an der Bevölkerung, 1995 Bezirk Spandau, Statistische Gebiete	276
Abbildung A 4.2.2 106: Anteil der Personen im Alter von 18 bis unter 35 Jahren an der Bevölkerung, 1995 Bezirk Spandau, Verkehrszellen	276
Abbildung A 4.2.2 107: Anteil der Personen im Alter von 35 bis unter 65 Jahren an der Bevölkerung, 1995 Bezirk Spandau, Statistische Gebiete	278
Abbildung A 4.2.2 108: Anteil der Personen im Alter von 35 bis unter 65 Jahren an der Bevölkerung, 1995 Bezirk Spandau, Verkehrszellen	278

Abbildung A 4.2.2.109: Anteil der Personen über 65 Jahre an der Bevölkerung, 1995 Bezirk Spandau, Statistische Gebiete	280
Abbildung A 4.2.2.110: Anteil der Personen über 65 Jahre an der Bevölkerung, 1995 Bezirk Spandau, Verkehrszellen	280
Abbildung A 4.2.2.111: Anteil der ausländischen Personen an der Bevölkerung, 1995 Bezirk Spandau, Statistische Gebiete	282
Abbildung A 4.2.2.112: Anteil der ausländischen Personen an der Bevölkerung, 1995 Bezirk Spandau, Verkehrszellen	282
Abbildung A 4.2.2.113: Sozialindex 1997 Bezirk Wilmersdorf, Statistische Gebiete	286
Abbildung A 4.2.2.114: Sozialindex 1997 Bezirk Wilmersdorf, Verkehrszellen	286
Abbildung A 4.2.2.115: Anteil der Männer an der Bevölkerung, 1995 Bezirk Wilmersdorf, Statistische Gebiete	288
Abbildung A 4.2.2.116: Anteil der Männer an der Bevölkerung, 1995 Bezirk Wilmersdorf, Verkehrszellen	288
Abbildung A 4.2.2.117: Anteil der Personen unter 18 Jahren an der Bevölkerung, 1995 Bezirk Wilmersdorf, Statistische Gebiete	290
Abbildung A 4.2.2.118: Anteil der Personen unter 18 Jahren an der Bevölkerung, 1995 Bezirk Wilmersdorf, Verkehrszellen	290
Abbildung A 4.2.2.119: Anteil der Personen im Alter von 18 bis unter 35 Jahren an der Bevölkerung, 1995 Bezirk Wilmersdorf, Statistische Gebiete	292
Abbildung A 4.2.2.120: Anteil der Personen im Alter von 18 bis unter 35 Jahren an der Bevölkerung, 1995 Bezirk Wilmersdorf, Verkehrszellen	292
Abbildung A 4.2.2.121: Anteil der Personen im Alter von 35 bis unter 65 Jahren an der Bevölkerung, 1995 Bezirk Wilmersdorf, Statistische Gebiete	294

Abbildung A 4.2.2.122: Anteil der Personen im Alter von 35 bis unter 65 Jahren an der Bevölkerung, 1995 Bezirk Wilmersdorf, Verkehrszellen	294
Abbildung A 4.2.2.123: Anteil der Personen über 65 Jahre an der Bevölkerung, 1995 Bezirk Wilmersdorf, Statistische Gebiete	296
Abbildung A 4.2.2.124: Anteil der Personen über 65 Jahre an der Bevölkerung, 1995 Bezirk Wilmersdorf, Verkehrszellen	296
Abbildung A 4.2.2.125: Anteil der ausländischen Personen an der Bevölkerung, 1995 Bezirk Wilmersdorf, Statistische Gebiete	298
Abbildung A 4.2.2.126: Anteil der ausländischen Personen an der Bevölkerung, 1995 Bezirk Wilmersdorf, Verkehrszellen	298
Abbildung A 4.2.2.127: Sozialindex 1997 Bezirk Zehlendorf, Statistische Gebiete	302
Abbildung A 4.2.2.128: Sozialindex 1997 Bezirk Zehlendorf, Verkehrszellen	302
Abbildung A 4.2.2.129: Anteil der Männer an der Bevölkerung, 1995 Bezirk Zehlendorf, Statistische Gebiete	304
Abbildung A 4.2.2.130: Anteil der Männer an der Bevölkerung, 1995 Bezirk Zehlendorf, Verkehrszellen	304
Abbildung A 4.2.2.131: Anteil der Personen unter 18 Jahren an der Bevölkerung, 1995 Bezirk Zehlendorf, Statistische Gebiete	306
Abbildung A 4.2.2.132: Anteil der Personen unter 18 Jahren an der Bevölkerung, 1995 Bezirk Zehlendorf, Verkehrszellen	306
Abbildung A 4.2.2.133: Anteil der Personen im Alter von 18 bis unter 35 Jahren an der Bevölkerung, 1995 Bezirk Zehlendorf, Statistische Gebiete	308
Abbildung A 4.2.2.134: Anteil der Personen im Alter von 18 bis unter 35 Jahren an der Bevölkerung, 1995 Bezirk Zehlendorf, Verkehrszellen	308

Abbildung A 4.2.2.135: Anteil der Personen im Alter von 35 bis unter 65 Jahren an der Bevölkerung, 1995 Bezirk Zehlendorf, Statistische Gebiete	310
Abbildung A 4 2 2 136: Anteil der Personen im Alter von 35 bis unter 65 Jahren an der Bevölkerung, 1995 Bezirk Zehlendorf, Verkehrszellen	310
Abbildung A 4 2 2.137: Anteil der Personen über 65 Jahre an der Bevölkerung, 1995 Bezirk Zehlendorf, Statistische Gebiete	312
Abbildung A 4 2 2 138: Anteil der Personen über 65 Jahre an der Bevölkerung, 1995 Bezirk Zehlendorf, Verkehrszellen	312
Abbildung A 4.2.2.139: Anteil der ausländischen Personen an der Bevölkerung, 1995 Bezirk Zehlendorf, Statistische Gebiete	314
Abbildung A 4.2.2.140: Anteil der ausländischen Personen an der Bevölkerung, 1995 Bezirk Zehlendorf, Verkehrszellen	314
Abbildung A 4 2 2.141: Sozialindex 1997 Bezirk Schöneberg, Statistische Gebiete	318
Abbildung A 4 2 2.142: Sozialindex 1997 Bezirk Schöneberg, Verkehrszellen	318
Abbildung A 4 2 2.143: Anteil der Männer an der Bevölkerung, 1995 Bezirk Schöneberg, Statistische Gebiete	320
Abbildung A 4.2.2.144: Anteil der Männer an der Bevölkerung, 1995 Bezirk Schöneberg, Verkehrszellen	320
Abbildung A 4 2 2 145: Anteil der Personen unter 18 Jahren an der Bevölkerung, 1995 Bezirk Schöneberg, Statistische Gebiete	322
Abbildung A 4 2 2 146: Anteil der Personen unter 18 Jahren an der Bevölkerung, 1995 Bezirk Schöneberg, Verkehrszellen	322
Abbildung A 4.2.2.147: Anteil der Personen im Alter von 18 bis unter 35 Jahren an der Bevölkerung, 1995 Bezirk Schöneberg, Statistische Gebiete	324

Abbildung A 4.2.2.148: Anteil der Personen im Alter von 18 bis unter 35 Jahren an der Bevölkerung, 1995 Bezirk Schöneberg, Verkehrszellen	324
Abbildung A 4.2.2.149: Anteil der Personen im Alter von 35 bis unter 65 Jahren an der Bevölkerung, 1995 Bezirk Schöneberg, Statistische Gebiete	326
Abbildung A 4.2.2.150: Anteil der Personen im Alter von 35 bis unter 65 Jahren an der Bevölkerung, 1995 Bezirk Schöneberg, Verkehrszellen	326
Abbildung A 4.2.2.151: Anteil der Personen über 65 Jahre an der Bevölkerung, 1995 Bezirk Schöneberg, Statistische Gebiete	328
Abbildung A 4.2.2.152: Anteil der Personen über 65 Jahre an der Bevölkerung, 1995 Bezirk Schöneberg, Verkehrszellen	328
Abbildung A 4.2.2.153: Anteil der ausländischen Personen an der Bevölkerung, 1995 Bezirk Schöneberg, Statistische Gebiete	330
Abbildung A 4.2.2.154: Anteil der ausländischen Personen an der Bevölkerung, 1995 Bezirk Schöneberg, Verkehrszellen	330
Abbildung A 4.2.2.155: Sozialindex 1997 Bezirk Steglitz, Statistische Gebiete	334
Abbildung A 4.2.2.156: Sozialindex 1997 Bezirk Steglitz, Verkehrszellen	334
Abbildung A 4.2.2.157: Anteil der Männer an der Bevölkerung, 1995 Bezirk Steglitz, Statistische Gebiete	336
Abbildung A 4.2.2.158: Anteil der Männer an der Bevölkerung, 1995 Bezirk Steglitz, Verkehrszellen	336
Abbildung A 4.2.2.159: Anteil der Personen unter 18 Jahren an der Bevölkerung, 1995 Bezirk Steglitz, Statistische Gebiete	338
Abbildung A 4.2.2.160: Anteil der Personen unter 18 Jahren an der Bevölkerung, 1995 Bezirk Steglitz, Verkehrszellen	338

Abbildung A 4.2.2.161: Anteil der Personen im Alter von 18 bis unter 35 Jahren an der Bevölkerung, 1995 Bezirk Steglitz, Statistische Gebiete	340
Abbildung A 4.2.2.162: Anteil der Personen im Alter von 18 bis unter 35 Jahren an der Bevölkerung, 1995 Bezirk Steglitz, Verkehrszellen	340
Abbildung A 4.2.2.163: Anteil der Personen im Alter von 35 bis unter 65 Jahren an der Bevölkerung, 1995 Bezirk Steglitz, Statistische Gebiete	342
Abbildung A 4.2.2.164: Anteil der Personen im Alter von 35 bis unter 65 Jahren an der Bevölkerung, 1995 Bezirk Steglitz, Verkehrszellen	342
Abbildung A 4.2.2.165: Anteil der Personen über 65 Jahre an der Bevölkerung, 1995 Bezirk Steglitz, Statistische Gebiete	344
Abbildung A 4.2.2.166: Anteil der Personen über 65 Jahre an der Bevölkerung, 1995 Bezirk Steglitz, Verkehrszellen	344
Abbildung A 4.2.2.167: Anteil der ausländischen Personen an der Bevölkerung, 1995 Bezirk Steglitz, Statistische Gebiete	346
Abbildung A 4.2.2.168: Anteil der ausländischen Personen an der Bevölkerung, 1995 Bezirk Steglitz, Verkehrszellen	346
Abbildung A 4.2.2.169: Sozialindex 1997 Bezirk Tempelhof, Statistische Gebiete	350
Abbildung A 4.2.2.170: Sozialindex 1997 Bezirk Tempelhof, Verkehrszellen	350
Abbildung A 4.2.2.171: Anteil der Männer an der Bevölkerung, 1995 Bezirk Tempelhof, Statistische Gebiete	352
Abbildung A 4.2.2.172: Anteil der Männer an der Bevölkerung, 1995 Bezirk Tempelhof, Verkehrszellen	352
Abbildung A 4.2.2.173: Anteil der Personen unter 18 Jahren an der Bevölkerung, 1995 Bezirk Tempelhof, Statistische Gebiete	354

Abbildung A 4.2.2.174: Anteil der Personen unter 18 Jahren an der Bevölkerung, 1995 Bezirk Tempelhof, Verkehrszellen	354
Abbildung A 4.2.2.175: Anteil der Personen im Alter von 18 bis unter 35 Jahren an der Bevölkerung, 1995 Bezirk Tempelhof, Statistische Gebiete	356
Abbildung A 4.2.2.176: Anteil der Personen im Alter von 18 bis unter 35 Jahren an der Bevölkerung, 1995 Bezirk Tempelhof, Verkehrszellen	356
Abbildung A 4.2.2.177: Anteil der Personen im Alter von 35 bis unter 65 Jahren an der Bevölkerung, 1995 Bezirk Tempelhof, Statistische Gebiete	358
Abbildung A 4.2.2.178: Anteil der Personen im Alter von 35 bis unter 65 Jahren an der Bevölkerung, 1995 Bezirk Tempelhof, Verkehrszellen	358
Abbildung A 4.2.2.179: Anteil der Personen über 65 Jahre an der Bevölkerung, 1995 Bezirk Tempelhof, Statistische Gebiete	360
Abbildung A 4.2.2.180: Anteil der Personen über 65 Jahre an der Bevölkerung, 1995 Bezirk Tempelhof, Verkehrszellen	360
Abbildung A 4.2.2.181: Anteil der ausländischen Personen an der Bevölkerung, 1995 Bezirk Tempelhof, Statistische Gebiete	362
Abbildung A 4.2.2.182: Anteil der ausländischen Personen an der Bevölkerung, 1995 Bezirk Tempelhof, Verkehrszellen	362
Abbildung A 4.2.2.183: Sozialindex 1997 Bezirk Neukölln, Statistische Gebiete	366
Abbildung A 4.2.2.184: Sozialindex 1997 Bezirk Neukölln, Verkehrszellen	366
Abbildung A 4.2.2.185: Anteil der Männer an der Bevölkerung, 1995 Bezirk Neukölln, Statistische Gebiete	368
Abbildung A 4.2.2.186: Anteil der Männer an der Bevölkerung, 1995 Bezirk Neukölln, Verkehrszellen	368

Abbildung A 4.2.2.187: Anteil der Personen unter 18 Jahren an der Bevölkerung, 1995 Bezirk Neukölln, Statistische Gebiete	370
Abbildung A 4.2.2.188: Anteil der Personen unter 18 Jahren an der Bevölkerung, 1995 Bezirk Neukölln, Verkehrszellen	370
Abbildung A 4.2.2.189: Anteil der Personen im Alter von 18 bis unter 35 Jahren an der Bevölkerung, 1995 Bezirk Neukölln, Statistische Gebiete	372
Abbildung A 4.2.2.190: Anteil der Personen im Alter von 18 bis unter 35 Jahren an der Bevölkerung, 1995 Bezirk Neukölln, Verkehrszellen	372
Abbildung A 4.2.2.191: Anteil der Personen im Alter von 35 bis unter 65 Jahren an der Bevölkerung, 1995 Bezirk Neukölln, Statistische Gebiete	374
Abbildung A 4.2.2.192: Anteil der Personen im Alter von 35 bis unter 65 Jahren an der Bevölkerung, 1995 Bezirk Neukölln, Verkehrszellen	374
Abbildung A 4.2.2.193: Anteil der Personen über 65 Jahre an der Bevölkerung, 1995 Bezirk Neukölln, Statistische Gebiete	376
Abbildung A 4.2.2.194: Anteil der Personen über 65 Jahre an der Bevölkerung, 1995 Bezirk Neukölln, Verkehrszellen	376
Abbildung A 4.2.2.195: Anteil der ausländischen Personen an der Bevölkerung, 1995 Bezirk Neukölln, Statistische Gebiete	378
Abbildung A 4.2.2.196: Anteil der ausländischen Personen an der Bevölkerung, 1995 Bezirk Neukölln, Verkehrszellen	378
Abbildung A 4.2.2.197: Sozialindex 1997 Bezirk Treptow, Statistische Gebiete	382
Abbildung A 4.2.2.198: Sozialindex 1997 Bezirk Treptow, Verkehrszellen	382
Abbildung A 4.2.2.199: Anteil der Männer an der Bevölkerung, 1995 Bezirk Treptow, Statistische Gebiete	384

Abbildung A 4.2.2.200: Anteil der Männer an der Bevölkerung, 1995 Bezirk Treptow, Verkehrszellen	384
Abbildung A 4.2.2.201: Anteil der Personen unter 18 Jahren an der Bevölkerung, 1995 Bezirk Treptow, Statistische Gebiete	386
Abbildung A 4.2.2.202: Anteil der Personen unter 18 Jahren an der Bevölkerung, 1995 Bezirk Treptow, Verkehrszellen	386
Abbildung A 4.2.2.203: Anteil der Personen im Alter von 18 bis unter 35 Jahren an der Bevölkerung, 1995 Bezirk Treptow, Statistische Gebiete	388
Abbildung A 4.2.2.204: Anteil der Personen im Alter von 18 bis unter 35 Jahren an der Bevölkerung, 1995 Bezirk Treptow, Verkehrszellen	388
Abbildung A 4.2.2.205: Anteil der Personen im Alter von 35 bis unter 65 Jahren an der Bevölkerung, 1995 Bezirk Treptow, Statistische Gebiete	390
Abbildung A 4.2.2.206: Anteil der Personen im Alter von 35 bis unter 65 Jahren an der Bevölkerung, 1995 Bezirk Treptow, Verkehrszellen	390
Abbildung A 4.2.2.207: Anteil der Personen über 65 Jahre an der Bevölkerung, 1995 Bezirk Treptow, Statistische Gebiete	392
Abbildung A 4.2.2.208: Anteil der Personen über 65 Jahre an der Bevölkerung, 1995 Bezirk Treptow, Verkehrszellen	392
Abbildung A 4.2.2.209: Anteil der ausländischen Personen an der Bevölkerung, 1995 Bezirk Treptow, Statistische Gebiete	394
Abbildung A 4.2.2.210: Anteil der ausländischen Personen an der Bevölkerung, 1995 Bezirk Treptow, Verkehrszellen	394
Abbildung A 4.2.2.211: Sozialindex 1997 Bezirk Köpenick, Statistische Gebiete	398
Abbildung A 4.2.2.212: Sozialindex 1997 Bezirk Köpenick, Verkehrszellen	398

Abbildung A 4 2 2 213: Anteil der Männer an der Bevölkerung, 1995 Bezirk Köpenick, Statistische Gebiete	400
Abbildung A 4 2 2 214: Anteil der Männer an der Bevölkerung, 1995 Bezirk Köpenick, Verkehrszellen	400
Abbildung A 4 2 2 215: Anteil der Personen unter 18 Jahren an der Bevölkerung, 1995 Bezirk Köpenick, Statistische Gebiete	402
Abbildung A 4 2 2 216: Anteil der Personen unter 18 Jahren an der Bevölkerung, 1995 Bezirk Köpenick, Verkehrszellen	402
Abbildung A 4 2 2 217: Anteil der Personen im Alter von 18 bis unter 35 Jahren an der Bevölkerung, 1995 Bezirk Köpenick, Statistische Gebiete	404
Abbildung A 4 2 2 218: Anteil der Personen im Alter von 18 bis unter 35 Jahren an der Bevölkerung, 1995 Bezirk Köpenick, Verkehrszellen	404
Abbildung A 4 2 2 219: Anteil der Personen im Alter von 35 bis unter 65 Jahren an der Bevölkerung, 1995 Bezirk Köpenick, Statistische Gebiete	406
Abbildung A 4 2 2 220: Anteil der Personen im Alter von 35 bis unter 65 Jahren an der Bevölkerung, 1995 Bezirk Köpenick, Verkehrszellen	406
Abbildung A 4 2 2 221: Anteil der Personen über 65 Jahre an der Bevölkerung, 1995 Bezirk Köpenick, Statistische Gebiete	408
Abbildung A 4 2 2 222: Anteil der Personen über 65 Jahre an der Bevölkerung, 1995 Bezirk Köpenick, Verkehrszellen	408
Abbildung A 4 2 2 223: Anteil der ausländischen Personen an der Bevölkerung, 1995 Bezirk Köpenick, Statistische Gebiete	410
Abbildung A 4 2 2 224: Anteil der ausländischen Personen an der Bevölkerung, 1995 Bezirk Köpenick, Verkehrszellen	410
Abbildung A 4 2 2 225: Sozialindex 1997 Bezirk Lichtenberg, Statistische Gebiete	414

Abbildung A 4 2 2.226: Sozialindex 1997 Bezirk Lichtenberg, Verkehrszellen	414
Abbildung A 4.2.2 227: Anteil der Männer an der Bevölkerung, 1995 Bezirk Lichtenberg, Statistische Gebiete	416
Abbildung A 4 2 2.228: Anteil der Männer an der Bevölkerung, 1995 Bezirk Lichtenberg, Verkehrszellen	416
Abbildung A 4 2.2.229: Anteil der Personen unter 18 Jahren an der Bevölkerung, 1995 Bezirk Lichtenberg, Statistische Gebiete	418
Abbildung A 4 2.2 230: Anteil der Personen unter 18 Jahren an der Bevölkerung, 1995 Bezirk Lichtenberg, Verkehrszellen	418
Abbildung A 4 2 2.231: Anteil der Personen im Alter von 18 bis unter 35 Jahren an der Bevölkerung, 1995 Bezirk Lichtenberg, Statistische Gebiete	420
Abbildung A 4 2.2.232: Anteil der Personen im Alter von 18 bis unter 35 Jahren an der Bevölkerung, 1995 Bezirk Lichtenberg, Verkehrszellen	420
Abbildung A 4 2.2.233: Anteil der Personen im Alter von 35 bis unter 65 Jahren an der Bevölkerung, 1995 Bezirk Lichtenberg, Statistische Gebiete	422
Abbildung A 4 2.2.234: Anteil der Personen im Alter von 35 bis unter 65 Jahren an der Bevölkerung, 1995 Bezirk Lichtenberg, Verkehrszellen	422
Abbildung A 4 2.2.235: Anteil der Personen über 65 Jahre an der Bevölkerung, 1995 Bezirk Lichtenberg, Statistische Gebiete	424
Abbildung A 4.2.2 236: Anteil der Personen über 65 Jahre an der Bevölkerung, 1995 Bezirk Lichtenberg, Verkehrszellen	424
Abbildung A 4 2 2.237: Anteil der ausländischen Personen an der Bevölkerung, 1995 Bezirk Lichtenberg, Statistische Gebiete	426
Abbildung A 4 2 2.238: Anteil der ausländischen Personen an der Bevölkerung, 1995 Bezirk Lichtenberg, Verkehrszellen	426

Abbildung A 4 2 2.239: Sozialindex 1997 Bezirk Weißensee, Statistische Gebiete	430
Abbildung A 4 2 2.240: Sozialindex 1997 Bezirk Weißensee, Verkehrszellen	430
Abbildung A 4.2.2.241: Anteil der Männer an der Bevölkerung, 1995 Bezirk Weißensee, Statistische Gebiete	432
Abbildung A 4 2 2.242: Anteil der Männer an der Bevölkerung, 1995 Bezirk Weißensee, Verkehrszellen	432
Abbildung A 4.2.2.243: Anteil der Personen unter 18 Jahren an der Bevölkerung, 1995 Bezirk Weißensee, Statistische Gebiete	434
Abbildung A 4 2 2.244: Anteil der Personen unter 18 Jahren an der Bevölkerung, 1995 Bezirk Weißensee, Verkehrszellen	434
Abbildung A 4.2.2.245: Anteil der Personen im Alter von 18 bis unter 35 Jahren an der Bevölkerung, 1995 Bezirk Weißensee, Statistische Gebiete	436
Abbildung A 4.2.2.246: Anteil der Personen im Alter von 18 bis unter 35 Jahren an der Bevölkerung, 1995 Bezirk Weißensee, Verkehrszellen	436
Abbildung A 4 2 2.247: Anteil der Personen im Alter von 35 bis unter 65 Jahren an der Bevölkerung, 1995 Bezirk Weißensee, Statistische Gebiete	438
Abbildung A 4.2.2.248: Anteil der Personen im Alter von 35 bis unter 65 Jahren an der Bevölkerung, 1995 Bezirk Weißensee, Verkehrszellen	438
Abbildung A 4 2 2.249: Anteil der Personen über 65 Jahre an der Bevölkerung, 1995 Bezirk Weißensee, Statistische Gebiete	440
Abbildung A 4.2.2.250: Anteil der Personen über 65 Jahre an der Bevölkerung, 1995 Bezirk Weißensee, Verkehrszellen	440
Abbildung A 4 2 2.251: Anteil der ausländischen Personen an der Bevölkerung, 1995 Bezirk Weißensee, Statistische Gebiete	442

Abbildung A 4 2.2.252: Anteil der ausländischen Personen an der Bevölkerung, 1995 Bezirk Weißensee, Verkehrszellen	442
Abbildung A 4 2.2.253: Sozialindex 1997 Bezirk Pankow, Statistische Gebiete	446
Abbildung A 4.2.2.254: Sozialindex 1997 Bezirk Pankow, Verkehrszellen	446
Abbildung A 4.2.2.255: Anteil der Männer an der Bevölkerung, 1995 Bezirk Pankow, Statistische Gebiete	448
Abbildung A 4.2.2.256: Anteil der Männer an der Bevölkerung, 1995 Bezirk Pankow, Verkehrszellen	448
Abbildung A 4.2.2.257: Anteil der Personen unter 18 Jahren an der Bevölkerung, 1995 Bezirk Pankow, Statistische Gebiete	450
Abbildung A 4.2.2.258: Anteil der Personen unter 18 Jahren an der Bevölkerung, 1995 Bezirk Pankow, Verkehrszellen	450
Abbildung A 4 2 2.259: Anteil der Personen im Alter von 18 bis unter 35 Jahren an der Bevölkerung, 1995 Bezirk Pankow, Statistische Gebiete	452
Abbildung A 4 2 2.260: Anteil der Personen im Alter von 18 bis unter 35 Jahren an der Bevölkerung, 1995 Bezirk Pankow, Verkehrszellen	452
Abbildung A 4 2 2.261: Anteil der Personen im Alter von 35 bis unter 65 Jahren an der Bevölkerung, 1995 Bezirk Pankow, Statistische Gebiete	454
Abbildung A 4.2.2.262: Anteil der Personen im Alter von 35 bis unter 65 Jahren an der Bevölkerung, 1995 Bezirk Pankow, Verkehrszellen	454
Abbildung A 4.2.2.263: Anteil der Personen über 65 Jahre an der Bevölkerung, 1995 Bezirk Pankow, Statistische Gebiete	456
Abbildung A 4.2.2.264: Anteil der Personen über 65 Jahre an der Bevölkerung, 1995 Bezirk Pankow, Verkehrszellen	456

Abbildung A 4.2.2.265: Anteil der ausländischen Personen an der Bevölkerung, 1995 Bezirk Pankow, Statistische Gebiete	458
Abbildung A 4.2.2.266: Anteil der ausländischen Personen an der Bevölkerung, 1995 Bezirk Pankow, Verkehrszellen	458
Abbildung A 4.2.2.267: Sozialindex 1997 Bezirk Reinickendorf, Statistische Gebiete	462
Abbildung A 4.2.2.268: Sozialindex 1997 Bezirk Reinickendorf, Verkehrszellen	462
Abbildung A 4.2.2.269: Anteil der Männer an der Bevölkerung, 1995 Bezirk Reinickendorf, Statistische Gebiete	464
Abbildung A 4.2.2.270: Anteil der Männer an der Bevölkerung, 1995 Bezirk Reinickendorf, Verkehrszellen	464
Abbildung A 4.2.2.271: Anteil der Personen unter 18 Jahren an der Bevölkerung, 1995 Bezirk Reinickendorf, Statistische Gebiete	466
Abbildung A 4.2.2.272: Anteil der Personen unter 18 Jahren an der Bevölkerung, 1995 Bezirk Reinickendorf, Verkehrszellen	466
Abbildung A 4.2.2.273: Anteil der Personen im Alter von 18 bis unter 35 Jahren an der Bevölkerung, 1995 Bezirk Reinickendorf, Statistische Gebiete	468
Abbildung A 4.2.2.274: Anteil der Personen im Alter von 18 bis unter 35 Jahren an der Bevölkerung, 1995 Bezirk Reinickendorf, Verkehrszellen	468
Abbildung A 4.2.2.275: Anteil der Personen im Alter von 35 bis unter 65 Jahren an der Bevölkerung, 1995 Bezirk Reinickendorf, Statistische Gebiete	470
Abbildung A 4.2.2.276: Anteil der Personen im Alter von 35 bis unter 65 Jahren an der Bevölkerung, 1995 Bezirk Reinickendorf, Verkehrszellen	470
Abbildung A 4.2.2.277: Anteil der Personen über 65 Jahre an der Bevölkerung, 1995 Bezirk Reinickendorf, Statistische Gebiete	472

Abbildung A 4.2.2 278: Anteil der Personen über 65 Jahre an der Bevölkerung, 1995 Bezirk Reinickendorf, Verkehrszellen	472
Abbildung A 4.2.2 279: Anteil der ausländischen Personen an der Bevölkerung, 1995 Bezirk Reinickendorf, Statistische Gebiete	474
Abbildung A 4.2.2 280: Anteil der ausländischen Personen an der Bevölkerung, 1995 Bezirk Reinickendorf, Verkehrszellen	474
Abbildung A 4.2.2 281: Sozialindex 1997 Bezirk Marzahn, Statistische Gebiete	478
Abbildung A 4.2.2 282: Sozialindex 1997 Bezirk Marzahn, Verkehrszellen	478
Abbildung A 4.2.2 283: Anteil der Männer an der Bevölkerung, 1995 Bezirk Marzahn, Statistische Gebiete	480
Abbildung A 4.2.2 284: Anteil der Männer an der Bevölkerung, 1995 Bezirk Marzahn, Verkehrszellen	480
Abbildung A 4.2.2 285: Anteil der Personen unter 18 Jahren an der Bevölkerung, 1995 Bezirk Marzahn, Statistische Gebiete	482
Abbildung A 4.2.2 286: Anteil der Personen unter 18 Jahren an der Bevölkerung, 1995 Bezirk Marzahn, Verkehrszellen	482
Abbildung A 4.2.2 287: Anteil der Personen im Alter von 18 bis unter 35 Jahren an der Bevölkerung, 1995 Bezirk Marzahn, Statistische Gebiete	484
Abbildung A 4.2.2 288: Anteil der Personen im Alter von 18 bis unter 35 Jahren an der Bevölkerung, 1995 Bezirk Marzahn, Verkehrszellen	484
Abbildung A 4.2.2 289: Anteil der Personen im Alter von 35 bis unter 65 Jahren an der Bevölkerung, 1995 Bezirk Marzahn, Statistische Gebiete	486
Abbildung A 4.2.2 290: Anteil der Personen im Alter von 35 bis unter 65 Jahren an der Bevölkerung, 1995 Bezirk Marzahn, Verkehrszellen	486

Abbildung A 4 2 2 291: Anteil der Personen über 65 Jahre an der Bevölkerung, 1995 Bezirk Marzahn, Statistische Gebiete	488
Abbildung A 4 2 2 292: Anteil der Personen über 65 Jahre an der Bevölkerung, 1995 Bezirk Marzahn, Verkehrszellen	488
Abbildung A 4 2 2 293: Anteil der ausländischen Personen an der Bevölkerung, 1995 Bezirk Marzahn, Statistische Gebiete	490
Abbildung A 4 2 2 294: Anteil der ausländischen Personen an der Bevölkerung, 1995 Bezirk Marzahn, Verkehrszellen	490
Abbildung A 4 2 2 295: Sozialindex 1997 Bezirk Hohenschönhausen, Statistische Gebiete	494
Abbildung A 4 2 2 296: Sozialindex 1997 Bezirk Hohenschönhausen, Verkehrszellen	494
Abbildung A 4 2 2 297: Anteil der Männer an der Bevölkerung, 1995 Bezirk Hohenschönhausen, Statistische Gebiete	496
Abbildung A 4 2 2 298: Anteil der Männer an der Bevölkerung, 1995 Bezirk Hohenschönhausen, Verkehrszellen	496
Abbildung A 4 2 2 299: Anteil der Personen unter 18 Jahren an der Bevölkerung, 1995 Bezirk Hohenschönhausen, Statistische Gebiete	498
Abbildung A 4 2 2 300: Anteil der Personen unter 18 Jahren an der Bevölkerung, 1995 Bezirk Hohenschönhausen, Verkehrszellen	498
Abbildung A 4 2 2 301: Anteil der Personen im Alter von 18 bis unter 35 Jahren an der Bevölkerung, 1995 Bezirk Hohenschönhausen, Statistische Gebiete	500
Abbildung A 4 2 2 302: Anteil der Personen im Alter von 18 bis unter 35 Jahren an der Bevölkerung, 1995 Bezirk Hohenschönhausen, Verkehrszellen	500
Abbildung A 4 2 2 303: Anteil der Personen im Alter von 35 bis unter 65 Jahren an der Bevölkerung, 1995 Bezirk Hohenschönhausen, Statistische Gebiete	502

Abbildung A 4.2.2.304: Anteil der Personen im Alter von 35 bis unter 65 Jahren an der Bevölkerung, 1995 Bezirk Hohenschönhausen, Verkehrszellen	502
Abbildung A 4.2.2.305: Anteil der Personen über 65 Jahre an der Bevölkerung, 1995 Bezirk Hohenschönhausen, Statistische Gebiete	504
Abbildung A 4.2.2.306: Anteil der Personen über 65 Jahre an der Bevölkerung, 1995 Bezirk Hohenschönhausen, Verkehrszellen	504
Abbildung A 4.2.2.307: Anteil der ausländischen Personen an der Bevölkerung, 1995 Bezirk Hohenschönhausen, Statistische Gebiete	506
Abbildung A 4.2.2.308: Anteil der ausländischen Personen an der Bevölkerung, 1995 Bezirk Hohenschönhausen, Verkehrszellen	506
Abbildung A 4.2.2.309: Sozialindex 1997 Bezirk Hellersdorf, Statistische Gebiete	510
Abbildung A 4.2.2.310: Sozialindex 1997 Bezirk Hellersdorf, Verkehrszellen	510
Abbildung A 4.2.2.311: Anteil der Männer an der Bevölkerung, 1995 Bezirk Hellersdorf, Statistische Gebiete	512
Abbildung A 4.2.2.312: Anteil der Männer an der Bevölkerung, 1995 Bezirk Hellersdorf, Verkehrszellen	512
Abbildung A 4.2.2.313: Anteil der Personen unter 18 Jahren an der Bevölkerung, 1995 Bezirk Hellersdorf, Statistische Gebiete	514
Abbildung A 4.2.2.314: Anteil der Personen unter 18 Jahren an der Bevölkerung, 1995 Bezirk Hellersdorf, Verkehrszellen	514
Abbildung A 4.2.2.315: Anteil der Personen im Alter von 18 bis unter 35 Jahren an der Bevölkerung, 1995 Bezirk Hellersdorf, Statistische Gebiete	516
Abbildung A 4.2.2.316: Anteil der Personen im Alter von 18 bis unter 35 Jahren an der Bevölkerung, 1995 Bezirk Hellersdorf, Verkehrszellen	516

Abbildung A 4.2.2.317: Anteil der Personen im Alter von 35 bis unter 65 Jahren an der Bevölkerung, 1995 Bezirk Hellersdorf, Statistische Gebiete	518
Abbildung A 4.2.2.318: Anteil der Personen im Alter von 35 bis unter 65 Jahren an der Bevölkerung, 1995 Bezirk Hellersdorf, Verkehrszellen	518
Abbildung A 4.2.2.319: Anteil der Personen über 65 Jahre an der Bevölkerung, 1995 Bezirk Hellersdorf, Statistische Gebiete	520
Abbildung A 4.2.2.320: Anteil der Personen über 65 Jahre an der Bevölkerung, 1995 Bezirk Hellersdorf, Verkehrszellen	520
Abbildung A 4.2.2.321: Anteil der ausländischen Personen an der Bevölkerung, 1995 Bezirk Hellersdorf, Statistische Gebiete	522
Abbildung A 4.2.2.322: Anteil der ausländischen Personen an der Bevölkerung, 1995 Bezirk Hellersdorf, Verkehrszellen	522

4.5 Quellenverzeichnis

Landesarbeitsamt Berlin-Brandenburg: Arbeitslosenstatistik Berlin nach Bezirken 1996

Senatsverwaltung für Gesundheit und Soziales Berlin: Jahresgesundheitsbericht 1992 bis 1995

Senatsverwaltung für Gesundheit und Soziales Berlin: eigene Berechnungen zur Lebenserwartung

Statistisches Landesamt Berlin: Mikrozensus 1995

Statistisches Landesamt Berlin: Durchschnittsbevölkerung Berlin nach Bezirken 1992 bis 1995

Statistisches Landesamt Berlin: Fortgeschriebene Bevölkerung Berlin nach Bezirken 1992 bis 1995

Statistisches Landesamt Berlin: Melderechtlich registrierte Einwohner am Ort der Hauptwohnung in Berlin am 31.12.1995

Statistisches Landesamt Berlin: Sonderauswertung zur Todesursachenstatistik für die Berliner Bezirke 1992 bis 1995

Statistisches Landesamt Berlin: Sozialhilfestatistik Berlin 1995

4.6 Literaturverzeichnis

- Arminger, G. (1979) : Faktorenanalyse B.G. Teubner Stuttgart.
- Geißler, R. (1992) : Die Sozialstruktur Deutschlands. Westdeutscher Verlag, Opladen
- Hanesch, W. (1995) : Armut in Deutschland: Eine Herausforderung für den Sozialstaat. NDV 2/1995, 66-73
- Helmert, U. (1994) : Sozialschichtspezifische Unterschiede in der selbst wahrgenommenen Morbidität und bei ausgewählten gesundheitsbezogenen Indikatoren in West-Deutschland. in: Krankheit und soziale Ungleichheit, Mielk (Hrsg.), Leske + Budrich, Opladen.
- Henke, K. (1977) : Gruppenspezifische Gesundheitsindikatoren und regionale Versorgungsunterschiede. in: Soziale Indikatoren, Hoffmann-Nowotny (Hrsg.), Campus, Frankfurt/Main New York
- Hermann, S., Imme, U., Meinschmidt, G. (1993) : Zur Sozialstruktur in den östlichen und westlichen Bezirken Berlins auf der Basis des Mikrozensus 1991 - Erste methodische Berechnungen mit Hilfe der Faktorenanalyse - Diskussionspapier 18, Senatsverwaltung für Gesundheit, Berlin.
- Hermann, S., Meinschmidt, G. (1995): Sozialstrukturatlas Berlin - Erste gemeinsame Berechnungen für alle Bezirke - Senatsverwaltung für Gesundheit und Soziales, Berlin
- Hermann, S., Meinschmidt, G. (1997): Sozialstrukturatlas Berlin - Fortschreibung 1997 - Senatsverwaltung für Gesundheit und Soziales, Berlin
- Jairman, B. (1983) : Identification of underprivileged areas. Br Med J 286, 1705-1712.
- Kirschner, W., Meinschmidt, G. (1994) : Gesundheitliche Risikoexposition, Gesundheitsverhalten und subjektive Morbidität von West- und Ostberlinern insgesamt und nach sozialer Schichtzugehörigkeit in: Krankheit und soziale Ungleichheit, Mielk (Hrsg.), Leske + Budrich, Opladen
- Kiss, A., Hermann, S., Thielke, H. (1995) - Vermeidbare Sterbefälle in Berlin 1983 - 1992 Diskussionspapier 23, Senatsverwaltung für Gesundheit, Berlin
- Kita-Ausführungsvorschriften des Landes Berlin, 2. Entwurf, Stand: 18. November 1990
- Kühn, H. (1993) : Gesundheitliche Lage, soziale Ungleichheit und lebensstilorientierte Prävention - Am empirischen Beispiel der USA - Wissenschaftszentrum Berlin
- Meinschmidt, G. (1986) : Belastungsgerechte Personalzumessung Sozialer Dienste in Berlin (West) mit Hilfe der Faktorenanalyse - ein zeitlicher Vergleich von 1979 - 1983. Eigenverlag Senatsverwaltung für Inneres, Berlin.
- Meinschmidt, G., Imme, U., Kramer, R. (1990) : Sozialstrukturatlas Berlin (West) - Eine statistisch-methodische Analyse mit Hilfe der Faktorenanalyse - Senatsverwaltung für Gesundheit und Soziales, Berlin.
- Mielk, A., Helmert, U. (1994) : Krankheit und soziale Ungleichheit: Empirische Studien in West-Deutschland. in: Krankheit und soziale Ungleichheit, Mielk (Hrsg.), Leske + Budrich, Opladen
- Munding, H. (1994) : Untersuchung kleinräumiger regionaler Unterschiede in der Mortalität in Bochum - Zusammenhänge zwischen Sozialfaktoren und Todesursachen - Diss., Ruhr-Universität, Bochum.

- Neubauer, G (1988) : Regionale Sterblichkeitsunterschiede in Bayern: Eine empirische Untersuchung der sozioökonomischen und ökologischen Ursachen Verlag P.C.O., Bayreuth.
- Riede, Th, Emmerling, D (1994) : Analysen zur Freiwilligkeit der Auskunftserteilung im Mikrozensus. *Wirtschaft und Statistik* 9/1994, 733-742.
- Schuchard-Fischer, C et al (1980) - *Multivariate Analysemethoden* Springer-Verlag, Berlin Heidelberg New York.
- Smith, G. D, Blane, D., Bartley, M (1994) : Soziale Ungleichheit und Mortalitätsunterschiede: Diskussion der Erklärungsansätze in Großbritannien in: *Krankheit und soziale Ungleichheit*, Mielk (Hrsg.), Leske + Budrich, Opladen
- Stahl, H. (1980) : Beschreibung der Sozialstruktur in Berlin (West) mit Hilfe der Faktorenanalyse *Berliner Statistik* 3/1980, 105-112
- Stahl, H ; Stark. U. (1992) : Sozialstruktur der Bevölkerung in den statistischen Gebieten von Berlin (West). - Faktoranalytische Untersuchung auf der Basis der Ergebnisse der Volkszählung 1987. *Berliner Statistik* 4/92, 117-130.
- Verfassung von Berlin (1950) : Abschnitt VIII, Das Finanzwesen, Art. 73 Abs. 2, S. 14 a: Neugef. durch Art I Nr 10 Buchst. a d. Ges. v. 6.7.1994, GVBl. S. 217.
- WHO (World Health Organization) Regionalbüro für Europa (Hrsg.) (1985) : *Einzelziele für Gesundheit 2000*. Kopenhagen
- Überla, K (1971): *Faktorenanalyse - Eine systematische Einführung für Psychologen, Mediziner, Wirtschafts- und Sozialwissenschaftler* Springer-Verlag, Berlin Heidelberg New York.

4.7 Publikationsverzeichnis

In der von der Senatsverwaltung für Gesundheit und Soziales herausgegebenen Schriftenreihe *Diskussionsbeiträge zur Gesundheits- und Sozialforschung* sind in unregelmäßiger zeitlicher Folge bisher folgende *Diskussionspapiere* erschienen:

1. Meinschmidt, Gerhard:
Ärzte beurteilen Sozialstationen
Eine statistisch empirische Diagnose 1986.
2. Imme, Uwe
Meinschmidt, Gerhard
Wanjura, Marlies:
Der Krankenpflegenotfalldienst durch
Sozialstationen.
Eine Zwischenbilanz aus empirischer Sicht.
1986
3. Imme, Uwe
Meinschmidt, Gerhard:
Strukturanalyse arbeitsloser Sozialhilfeemp-
fänger.
Eine statistische Analyse 1986
4. Meinschmidt, Gerhard
Völker-Oswald, Ingrid:
Zum Bedarf an Unterstützung in Hilfssitua-
tionen älterer Menschen in Berlin
Eine statistische Analyse 1988.
5. Meinschmidt, Gerhard:
Strukturanalyse pflegebedürftiger Menschen
in Berlin
Eine statistische Analyse. 1988.
6. Referat Sozial- und Medizinalstatistik,
EDV-gestützte Fachinformationssysteme,
Mader, Sylvia:
Die Jugendzahnpflege 1986.
Eine Untersuchung über den Zahnstatus bei
Kindern und Jugendlichen in Berlin (West)
1988.
7. Referat Sozial- und Medizinalstatistik,
EDV-gestützte Fachinformationssysteme:
Ergebnisse der Schulentlassungsuntersu-
chungen 1985/86 in Berlin (West) nach Kri-
terien des Jugendarbeitsschutzgesetzes. 1988.
8. Referat Sozial- und Medizinalstatistik,
EDV-gestützte Fachinformationssysteme:
Sozialhilfeempfänger in sozialversicherungs-
pflichtiger Beschäftigung.
Statistischer Erfahrungsbericht zum 500er
Programm 1988
9. Meinschmidt, Gerhard:
Sozialhilfeempfänger auf dem Weg zurück
ins Berufsleben. Grundgedanken zum Berli-
ner Modell der Beschäftigung von arbeitslo-
sen Sozialhilfeempfängern.
Eine empirische Einstiegsstudie, die zu
diesem Problemkomplex bei den Berliner
Arbeitgebern durchgeführt wurde 1988
10. Liedtke, Dieter:
Projekt: Beratungspfleger (Teil 1).
Dezember 1988.
11. Baum, Christiane
Koch-Malunat, Norbert
Seeger, Michael:
Vergleichbare Strukturdaten des Sozial- und
Gesundheitswesens ausgewählter Großstädte
der Bundesrepublik. Januar 1989
12. Becker, Barbara
Kramer, Ramona
Meinschmidt, Gerhard:
Zur subjektiven Morbidität der Berliner
Bevölkerung. September 1989
13. Liedtke, Dieter
Wanjura, Marlies:
Projekt: Beratungspfleger (Teil 2)
November 1989.
14. Haecker, Gero
Kirschner, Wolf
Meinschmidt, Gerhard:
Zur „Lebenssituation von Sozialhilfeempfan-
gen“ in Berlin (West). April 1990.
15. Koch-Malunat, Norbert
Klausing, Michael:
Ergebnisse der Einschulungsuntersuchungen
1987 in Berlin (West) Juni 1990.
16. Kiss, Anita:
Ergebnisse der Schulentlassungsuntersu-
chungen 1988/89 in Berlin (West).
Februar 1992.

17. Kirschner, Wolf
Radoschewski, Michael:
Gesundheits- und Sozialsurvey in Berlin.
Januar 1993.
18. Hermann, Sabine
Imme, Uwe
Meinlschmidt, Gerhard:
Zur Sozialstruktur in den östlichen und westlichen Bezirken Berlins auf der Basis des Mikrozensus 1991.
- Erste methodische Berechnungen mit Hilfe der Faktorenanalyse - Januar 1993.
19. Thielke, Henning
Meusel, Katharina:
Zur Überlebensdauer von Typ-II-Diabetikern
Ergebnisse einer 20jährigen Follow-up-Studie in Berlin-Ost März 1994
20. Koch-Malunat, Norbert:
Ergebnisse der Einschulungsuntersuchungen 1990 in Berlin-West - eine statistische Analyse - März 1994.
21. Radoschewski, Michael
Kirschner, Wolf
Kirschner, Renate
Heydt, Kerstin:
Entwicklung eines Präventionskonzeptes für das Land Berlin. Juli 1994.
22. Kiss, Anita:
Zur gesundheitlichen Lage von Jugendlichen in Berlin unter besonderer Berücksichtigung der Ergebnisse der Schulentlassungsuntersuchungen 1991/1992
- eine statistische Analyse - Februar 1995.
23. Kiss, Anita
Hermann, Sabine
Thielke, Henning:
Vermeidbare Sterbefälle in Berlin 1983-1992
März 1995.
24. Rothe, Kerstin u a :
Vergleichbare Strukturdaten des Sozial- und Gesundheitswesens ausgewählter Großstädte der Bundesrepublik Deutschland 1992
April 1995
25. Beblo, Miriam:
Zur Dimension der sozialen und gesundheitlichen Lage älterer Menschen in Berlin
Eine statistisch-empirische Diagnose.
Juni 1995.
26. Hermann, Sabine
Hiestermann, Angelika:
Zur gesundheitlichen und sozialen Lage von Frauen in Berlin.
- Eine erste geschlechtsspezifische empirische Diagnose - September 1995
27. Dohnke-Hohrmann, Sylvia
Reich, Renate:
Der Mund- und Zahngesundheitszustand von Kindern und Jugendlichen 1992/93 in Berlin.
Oktober 1995
28. Hiestermann, Angelika
Hillen, Thomas:
Zur psychosozialen Befindlichkeit der Berliner Bevölkerung
- Eine statistische Analyse - Januar 1996.
29. Scholz, Rembrandt D
Thielke, Henning:
Lebenserwartung in Berlin 1986 - 1994.
- Trends und regionale Unterschiede -
April 1997
30. Kiss, Anita:
Gesundheit und Gesundheitsverhalten von Jugendlichen in Berlin unter besonderer Berücksichtigung der Ergebnisse der Schulentlassungsuntersuchungen 1994/95.
Juli 1997
- Außerhalb dieser Reihe wurden veröffentlicht:**
- Hermann, Sabine
Meinlschmidt, Gerhard:
Eine repräsentative Erhebung zur Gesundheitspolitik, der Politik im allgemeinen und zur Pflegeproblematik
- Gesundheitsbarometer 1 - November 1991.

- Hermann, Sabine
Meinlschmidt, Gerhard
Thoelke, Henning:
Eine repräsentative Erhebung zu Fragen der
Gesundheit, der Prävention und ihrer Gestal-
tung
- Gesundheitsbarometer 2 - Dezember 1994.

- Hermann, Sabine
Imme, Uwe:
Erhebung zu den zusätzlichen Öffnungszeiten
anlässlich der „Schaustelle Berlin“ vom 29
Juni bis 25. August 1996.
- Gesundheitsbarometer 3 - November 1996

- Meinlschmidt, Gerhard
Imme, Uwe
Kramer, Ramona:
Sozialstrukturatlas Berlin (West).
Eine statistisch-methodische Analyse mit
Hilfe der Faktorenanalyse. März 1990.

- Hermann, Sabine
Meinlschmidt, Gerhard:
Sozialstrukturatlas Berlin
Erste gemeinsame Berechnung für alle
Bezirke. 1995.

- Hermann, Sabine
Meinlschmidt, Gerhard:
Sozialstrukturatlas Berlin.
- Fortschreibung 1997 - April 1997

- Hermann, Sabine
Imme, Uwe
Meinlschmidt, Gerhard:
Sozialstrukturatlas 1997.
- Eine disaggregierte statistische Sozial-
raumanalyse -

Die Broschüren können in der Senatsverwaltung für
Gesundheit und Soziales - Referat Gesundheits-
und Sozialstatistik, Gesundheitsberichterstattung,
Epidemiologie, Gesundheitsinformationssysteme -,
An der Urania 12, 10787 Berlin, angefordert werden.

